STUDIO LEGALE DE FRANCO
VIA PIO XII, 15 - TARANTO - TEL. 099.338007 - TELEFAX 099.338077 - E-mail: salvatoredefranco@libero.it

AMAT S.p.A. - TARANTO
Prot. Arrivo n° 15131
del 27 OTT. 2003
Presidente
Vice Presidente
Consigliere
Direttore
Dirigente Amministrativo
Dirigente Tecnico
Area Contabilità e Bilancio
Area Contr.-App.-Acq-Magazz.
Area Informatica
Area Movimento
Area Personale
Area Tecnica
Ripartizione Contratti e Appalti
Rip. P.R.-AA.GG.-Sinistri
Ufficio Prodotti del Traffico
Ufficio Ragioneria

Avv. SALVATORE DE FRANCO
PATROCINANTE IN CASSAZIONE
COD. FISC.: DFR SVT 41L24 L049Z

Avv. ALESSANDRO D'AMBROSIO
COD. FISC.: DMB LSN 68L02 L049U

Avv. ADRIANO DE FRANCO
COD. FISC.: DFR DRN 71E18 L049Y

TARANTO, 21/10/2003

cartella

Spett.le Società
Amat Spa
Via C.Battisti, 657
74100 - TARANTO

Oggetto : Amat/Cappellano + 10 a - Chiloiro + 10 a - Di Mauro + 10 a - Delli Santi + 10 a - Erario + 10 a - Vallone + 10 a - Talò + 10 a - Pignatelli + 10 a - Megna + 10 a - Friuli + 10 a - Abena + 10 a - Albano + 10 a - Bisci + 10 a - Castellano + 10 a.
Ns. rif.: 19910019

Facendo seguito a precedente corrispondenza relativa alle controversie in oggetto, invio in allegato alla presente copia di n. 14 dispositivi di sentenza con i quali il Giudice Monocratico del Tribunale di Taranto - Sezione Lavoro ha rigettato, in data 14/10/2003, le domande dei lavoratori, con la compensazione delle spese.

Vi farò tenere la parte motiva delle sentenze subito dopo il deposito.

Vi invio altresì la mia parcella analitica, per la quale, nella voce onorario ho ricavato gli ammontari come se si trattasse di una sola controversia, e non di quattordici cause non riunite.

Resto in attesa di cortese riscontro ed invio cordiali saluti.

Avv. Salvatore De Franco

DISPOSITIVO DI SENTENZA N. /03 S

Repubblica Italiana N. / R

In nome del popolo italiano N. /03 C

IL TRIBUNALE DI TARANTO

NELLA CAUSA TRA Di Mauro Giuseppe, Danza Antonio, Zizzari Francesco, Messinese Vincenzo, Comugna Romolo, Gravina Tommaso, De Giorgi Cosimo, Cassato Antonio, Rodiza Amedeo, Catagliata Luigi.

E

AMAT

ha pronunciato la seguente

SENTENZA

rifetta le domande e compensa le spese di lite.

Taranto, 14/10/2003

IL GIUDICE
Dott. Raffaele CIQUERA

10

Azienda per la Mobilità nell'Area di Taranto S.p.A.

Codice Fiscale/Partita Iva / N. iscrizione al Registro delle imprese di Taranto
00146330733

Taranto, li 22 MAG. 2002

Prot. n. : Dir/1833/2002

Al Signor

DI MAURO GIUSEPPE

OGGETTO : Invio modello CUD.-

Si trasmettono in duplice copia, allegati alla presente, il modello CUD 2002 riferito ai redditi 2001.

Distinti saluti.

Il DIRETTORE
(Ing.Giovanni MATICHECCHIA)

via C. Battisti, 657 - 74100 TARANTO Tel. 09973561 - Fax 0997794247 e-mail: amat@amat.ta.it

208

A.M.A.T.

Azienda per la Mobilità nell'Area di Taranto S.p.A.

Area Personale

Taranto, li 19 NOV. 2001

Corrispondenza interna prot. n° 1509/VP/2001

Oggetto: La Quercia Alfredo +9, Di Mauro Giuseppe + 9; Dragone Vittorio + 8: rimborso sgravi 1,50%

Al Responsabile Area Contabilità

e p.c. Al Dirigente Amm.vo

SEDE

Giusta autorizzazione rilasciata dal Presidente in calce alla nota a firma dell'Avv. Cimaglia, prot. az. n° 14173, le trasmetto, per quanto di competenza, l'elenco nominativo degli aventi diritto, con a fianco di ciascuno indicati gli importi per le relative erogazioni.

Distinti saluti

IL RESPONSABILE AREA PERSONALE

(Dott.ssa Maria Fabiola Menenti)

DISPOSITIVO DI SENTENZA SGRAVIO 1,50

CODICE FISCALE	cognome	nome	importo per mandato	FIRMA
LBNRCC31S17L049U	ALBANESE	ROCCO	**1.415.970**	
BSCMRA47M011467H	BISCI	MARIO	**1.062.756**	
CLDDLF51R14L049A	CALDERONE	ADOLFO	**1.030.610**	
CMPFDL55P07H882Q	CAMPO	FEDELE	**1.054.887**	
CHRCSM42P15D171G	CHIAROLLA	COSIMO	**1.349.766**	
CHRGPP56D25D171R	CHIAROLLA	GIUSEPPE	**422.589**	
DPRGPP54R29E986U	D'APRILE	GIUSEPPE	**399.062**	
DRCCRL43S23L049Q	DARCANTE	CARLO	**1.122.352**	
DMGNTN35T31D754H	DI MAGGIO	ANTONIO	**1.498.307**	
DMRGPP40R06L049Q	DIMAURO	GIUSEPPE	**1.873.091**	
DRGVTR41E26L049I	DRAGONE	VITTORIO	**1.474.232**	
GLLDNC57B06D754U	GALLO	DAMIANO	**445.345**	
GNTFNC48H20L049N	GENTILE	FRANCESCO	**1.059.557**	
GDURLD48C10L049P	GUIDA	ARNALDO	**1.191.929**	
LGRLRD52M31L049J	LA GUERCIA	ALFREDO	**995.724**	
LTTGPP4609B808H	LITTA	GIUSEPPE	**1.069.241**	
MLVNTN43T11E036Z	MALVANI	ANTONIO	**1.349.507**	
MZZMHL52L02L049L	MAZZARANO	MICHELE	**436.680**	
MLERFL49P08E630M	MELE	RAFFAELE	**1.079.289**	
NGLDNC46A05E645Q	NEGLIA	DOMENICO	**1.338.475**	
NBLSRG49P08L049E	NOBILE	SERGIO	**793.082**	

PGNFDL58P17L049B	PAGANO	FEDELE	**399.087**
PCNCSM37M20L049T	PICUNO	COSIMO	**1.526.696**
RSSCSM51D05L049F	RESSA	COSIMO	**1.009.120**
SLMGPP36L05L049C	SALAMINO	GIUSEPPE	**1.512.108**
TRSVCN46R25L049B	TURSI	VINCENZO	**1.446.672**
VSCMHL35S26L049V	VASCO	MICHELE	**1.574.580**
NTRTRS47B56L049J	NOTARISTEFANO (ved. BARNABA')	TERESA	**1.331.008**
	TOTALE		**31.261.722**
			COD. 271

A.M.A.T. S.p.A.

Azienda per la Mobilità nell'Area di Taranto S.p.A.

Area Legale

Corrispondenza interna prot. n° _____

Taranto, 14/11/2001

Al Direttore
Ing. Giovanni Matichecchia
p.c. Al Presidente
Sig. Enzo Manco
Al Dirigente Amministrativo
Dr. Pietro Carallo
SEDE

Oggetto: Laguercia Alfredo + 9; Di Mauro Giuseppe + 9; Dragone Vittorio + 8: rimborso sgravi 1,50%.

Le trasmetto, in allegato, copia dei tre dispositivi di sentenza emessi in data 02/11/2001 dal Giudice del Lavoro, Dr. Cosimo Magazzino, nei giudizi in oggetto.

Il Giudice, riuniti i giudizi, ha dichiarato che l'AMAT è tenuta a corrispondere, a titolo di oneri accessori, ulteriori somme in favore dei ricorrenti.

Dalla quantificazione degli importi dovuti a ciascun ricorrente, si evince che il Giudice non ha ritenuto applicabile, alla fattispecie dedotta in giudizio, il D.M. n° 352/1998.

Le valutazioni in merito a tale decisione potranno essere fatte solamente dopo il deposito delle sentenze.

Si evidenzia che il dispositivo di sentenza è immediatamente esecutivo.

In data 12/11/2001, l'Avv. Giovanni Lella, procuratore distrattario dei ricorrenti, ha notificato tre atti di precetto per il pagamento delle competenze liquidategli dal Giudice: occorre procedere al pagamento di quanto intimato entro dieci giorni dalla data del 12/11/2001.

Distinti saluti

IL RESPONSABILE DELL'AREA LEGALE
(Avv. Olimpia Cimaglia)

Sent. n. _____
RG n. 31858/98
(+ n. 9 riunite)
Cron. n°

Repubblica Italiana

TRIBUNALE DI TARANTO
SEZIONE LAVORO

In nome del Popolo Italiano

Il Tribunale, in funzione di Giudice del Lavoro, in composizione monocratica nella persona del dott. Cosimo MAGAZZINO, ha pronunciato nell'udienza del 2/11/01 il seguente

Dispositivo di sentenza

- art. 429, comma 1, c.p.c. -

nella causa per controversia *di lavoro* in epigrafe indicata promossa con ricorsi (riuniti) depositati il 2.12.1998 e segg. da:

DIMAURO Giuseppe	**CAMPO Fedele**	**DIMAGGIO Antonio**
GALLO Damiano	**GUIDA Arnaldo**	**NEGLIA Domenico**
PICUNO Cosimo	**RESSA Cosimo**	**SALAMINO Giuseppe**
VASCO Michele	═══	═══

tutti rappr. e dif. dall'Avv. Giovanni LELLA - *Ricorrenti* -

contro

"AMAT – AZIENDA PER LA MOBILITÀ NELL'AREA DI TARANTO", in persona del legale rappresentante *pro tempore*, rappr. e dif. dall'Avv. O. CIMAGLIA - *Convenuta* -

P.Q.M.

Il Tribunale, uditi i procuratori delle parti ed attese le conclusioni formulate dagli stessi all'odierna udienza, definitivamente pronunziando, così provvede:

a) accoglie il ricorso limitatamente a quanto di ragione e, per l'effetto, condanna la convenuta a pagare in favore dei ricorrenti, per le causali di cui in motivazione, le seguenti somme, al lordo delle ritenute fiscali e previdenziali:

1. in favore di DIMAURO Giuseppe £.2.855.892═
2. in favore di CAMPO Fedele £.1.736.202═
3. in favore di DIMAGGIO Antonio £.2.303.662═
4. in favore di GALLO Damiano £.=758.156═
5. in favore di GUIDA Arnaldo £.2.007.769═
6. in favore di NEGLIA Domenico £.2.185.841═
7. in favore di PICUNO Cosimo £.2.340.311═
8. in favore di RESSA Cosimo £.1.703.418═
9. in favore di SALAMINO Giuseppe £.2.320.405═
10. in favore di VASCO Michele £.2.396.502═;

b) condanna, altresì, la convenuta alla rifusione delle spese e competenze del giudizio che liquida in complessive £.5.630.000, di cui £.1.400.000 per onorari difensivi, oltre IVA e CPA, con distrazione in favore dell'Avv. G. LELLA, procuratore anticipatario.

Taranto, 2/11/01.

IL TRIBUNALE - GIUDICE DEL LAVORO
(dott. Cosimo MAGAZZINO)

COPIA

Avv. GIOVANNI LELLA
Via Toscana, 12 - Tel. 099/7324677
74100 TARANTO
Cas. Posl. 2007 TA 10

6832

13855

Cartella interna Uff Pole e Relib

con o fi

Cartone infor

1

Sent. n. _____
RG n. 31858/98
(+ n. 9 riunite)
Cron. n° 13855

Repubblica Italiana

208

TRIBUNALE DI TARANTO
SEZIONE LAVORO

Rep. n. _____ Cron. _____
CONTROVERSIA LAVORO
Ind. Trasferta L. 5.920
Taranto, li 9 NOV. 2001

In nome del Popolo Italiano

Il Tribunale, in funzione di Giudice del Lavoro, in composizione monocratica nella persona del dott. Cosimo MAGAZZINO, ha pronunciato nell'udienza del 2/11/01 il seguente

Dispositivo di sentenza

- art. 429, comma 1, c.p.c. -

nella causa per controversia *di lavoro* in epigrafe indicata promossa con ricorsi (riuniti) depositati il 2.12.1998 e segg. da:

CISAL **DIMAURO Giuseppe**	**CAMPO Fedele** CISAL	**DIMAGGIO Antonio** CISAL
GALLO Damiano CISAL	**GUIDA Arnaldo** CISAL	**NEGLIA Domenico** CISAL
PICUNO Cosimo CISAL	**RESSA Cosimo** CISAL	**SALAMINO Giuseppe** CISAL
VASCO Michele CISAL	====	====

tutti rappr. e dif. dall'Avv. Giovanni LELLA - *Ricorrenti* -

contro

"AMAT – AZIENDA PER LA MOBILITÀ NELL'AREA DI TARANTO", in persona del legale rappresentante *pro tempore*, rappr. e dif. dall'Avv. O. CIMAGLIA - *Convenuta* -

A.M.A.T. s.p.a. TARANTO
Prot. Arrivo n. 13951
12 NOV. 2001
V. Presidente
Cons.re
Dirigente Amm.vo
Dirigente Tecnico
Direttore dell'Esercizio
Area informatica
Area Legale
Area Personale
Area Movimento
Area Tecnica
Ufficio Ragioneria
Ufficio Prod. del Traffico
Ufficio Segreteria
Ufficio Contratti

P.Q.M.

Il Tribunale, uditi i procuratori delle parti ed attese le conclusioni formulate dagli avvocati all'odierna udienza, definitivamente pronunziando, così provvede:

a) accoglie il ricorso limitatamente a quanto di ragione e, per l'effetto, condanna la convenuta a pagare in favore dei ricorrenti, per le causali di cui in motivazione, le seguenti somme, al lordo delle ritenute fiscali e previdenziali:

1. in favore di DIMAURO Giuseppe £.2.855.892==
2. in favore di CAMPO Fedele £.1.736.202==
3. in favore di DIMAGGIO Antonio £.2.303.662==
4. in favore di GALLO Damiano £.=758.156==
5. in favore di GUIDA Arnaldo £.2.007.769==
6. in favore di NEGLIA Domenico £.2.185.841==
7. in favore di PICUNO Cosimo £.2.340.311==
8. in favore di RESSA Cosimo £.1.703.418==
9. in favore di SALAMINO Giuseppe £.2.320.405==
10. in favore di VASCO Michele £.2.396.502==;

b) condanna, altresì, la convenuta alla rifusione delle spese e competenze del giudizio che liquida in complessive £.5.630.000, di cui £.1.400.000 per onorari difensivi, oltre IVA e CPA, con distrazione in favore dell'Avv. G. LELLA, procuratore anticipatario.

Taranto, 2/11/01.

IL TRIBUNALE - GIUDICE DEL LAVORO
(dott. *Cosimo MAGAZZINO*)

REPUBBLICA ITALIANA - IN NOME DELLA LEGGE comandiamo a tutti gli Ufficiali Giudiziari che ne siano richiesti ed a chiunque spetti, di mettere a esecuzione il presente titolo, al Pubblico Ministero di darvi assistenza, e a tutti gli Ufficiali della Forza Pubblica di concorrervi, quando ne siano legalmente richiesti.

Taranto, 8 NOV. 2001 199

F.to IL CANCELLIERE - C1
(Cosimo MAURO)

E' copia fotostatica in n. 1 foglio conforme all'originale, che si rilascia in forma esecutiva a richiesta di

Taranto, li 8 NOV. 2001

F.to IL CANCELLIERE - C1
(Cosimo MAURO)

Visto per autenticità
Taranto, li 8 NOV. 2001

IL CANCELLIERE - C1
(Cosimo MAURO)

TRIBUNALE DI TARANTO

Avv. GIOVANNI LELLA
Via Toscana, 12 - Tel. 099/7324677
74100 TARANTO
Cas. Post. 2007 TA 10

ATTO DI PRECETTO

L'avv. Giovanni Lella, nato a Pulsano (TA) il 1/1/1944 (C.F. LLL GNN 44A01 H090M), elettivamente domiciliato in Taranto, via Toscana n.12, che agisce in proprio,

premesso

che è creditore dell'AMAT s.p.a. della somma di L.5.630.000, in virtù della sentenza del Tribunale di Taranto, giudice unico del lavoro, dott. C. Magazzino, emessa il giorno 2/11/2001, il cui dispositivo (cron. n.13855), esecutivo per legge e munito di formula esecutiva, viene notificato unitamente al presente atto ,

intima

all'AMAT s.p.a., in persona del legale rappresentante pro-tempore, corrente in Taranto, via C.Battisti n.657, di pagare, entro 10 giorni dalla notifica, la somma di L. 5.630.000 per competenze liquidate in sentenza, L.112.600 per cap, L.1.148.520 per iva, gli interessi legali dalla sentenza al soddisfo, le spese del presente atto, come a margine segnate, le successive occorrende sino al saldo, il relativo cap e all'iva.

Il tutto con avvertimento che, in difetto, procederà ad esecuzione forzata in suo danno.

Taranto li 9/11/2001.

avv. Giovanni Lella

SPECIFICA

	L.
Pos. e cond.	L. 80.000
Rich .cop.esec.	= 20.000
Rit. esam. conf.	= 20.000
Ric. notifica	= /
Rit. esam. rel.	= 20.000
Disamina	= 20.000
Precetto	= 80.000
Bolli, datt. dir.	= 30.000
Mandato e bol.	= /
Sess. Cart.	= /
Fascicolo	= 20.000
Rich. notifica	= 20.000
Spesa detta	= /
Nota, scritt. dir.	= 40.000
S.E.O. Totale	L. 350.000
Onorario	= 45.000
Tot.	395.000
cap. 2%	7.900
IVA 20%	80.580
Tot. s.e./com.	483.480

RELATA DI NOTIFICA

Richiesto come in atti, io sottoscritto assistente UNEP presso la Corte di Appello di Lecce, sez. dist. di Taranto, ho notificato il dispositivo della sentenza e l'antescritto atto di precetto all'AMAT spa, in persona del legale rappresentnte pro tempore, corrente in Tarnto, via C. Battisti n. 657, ivi consegnandone copi mani di

a mani dell'impiegato Simeone Rafaele
addetto alla Segreteria, incaricato alla ricezione atti
il 12 Nov. 2011

VITO TAMBURRANO
UFFICIALE GIUDIZIARIO B. 3
CORTE DI APPELLO DI LECCE
SEZIONE DISTACCATA DI TARANTO

Personale
AL 12/94

31/12/94

RICORSO GERARCHICO

OGGETTO: Ricorso gerarchico ex articolo 10 R.D. 08/01/1931 N.148 e successive modificazioni avverso errato pagamento delle giornate di congedo (ferie)

Il sottoscritto Sig. Dimauro Giuseppe Nato a Taranto Il 6/10/60
residente in Taranto via A. Vistosseno, 1 prov. TA
Cap. 74100 in forza alla azienda ..... residenza di servizio .....
Qualifica ..... matr. ..... pat. N° .....
rilasciata il ..... codice fiscale .....

CHIEDE

Che le giornate di ferie usufruite dal 1989 vengano integrate nella remunerazione del valore delle competenze escluse:
Lavoro straordinario, indennità di presenza, indennità di turno, indennità progetti specifici, indennità parametrica, vendita recapiti di viaggio, indennità per lavoro notturno, in modo che la sua giornata di congedo sia retribuita come fosse presente sul posto di lavoro.
Così come una recente sentenza della Corte di Cassazione ha stabilito, cioè che la retribuzione dovuta al lavoratore subordinato durante il periodo di ferie annuali, deve essere calcolata tenendo conto di tutto ciò che viene corrisposto normalmente al lavoratore durante l'espletamento della normale attività lavorativa, conformemente alla ratio della disposizione di cui all'art. 36, terzo comma della Costituzione, e tenuto conto che, ove fosse riconosciuta alle parti la facoltà di determinare liberamente la retribuzione dovuta per le ferie, sarebbe a questo possibile, mediante la fissazione di una retribuzione pressoché irrisoria, una osservanza solo apparente del precetto costituzionale e quindi la sua sostanziale esclusione (CFR. CASS. 13 Luglio 1996 N. 6372, in lav. Giur. 1997, 86).

Trascorsi i termini di legge senza che gli sia pervenuta comunicazione di accettazione del presente ricorso, si rivolgerà alla Pretura del Lavoro per vedere tutelati i suoi diritti.
Tale istanza viene sottoscritta a tutti gli effetti di legge e contratto, anche ai fini dell'interruzione della prescrizione ex art. 2943 C.C.

Firma.... Dimauro Giuseppe .....

Io sottoscritto superiore gerarchico dichiaro di aver ricevuto il sopracitato ricorso gerarchico del Sig. .....Matr. .....

A. M. A. T. TARANTO
Prot. Arrivo n. 022809
del 30 DIC. 1999
Dirigente Ammin.vo ☐
Area Informatica ☐
Area Legale ☒
Area Personale ☒
Area Movimento ☐
Area Tecnica ☐
Ufficio Ragioneria ☐
Ufficio Prod. del Traffico ☐
Ufficio Segreteria ☐
Ufficio Contratti ☐

Firma e timbro .....

Azienda per la Mobilità nell'Area di Taranto

Codice Fiscale 00146330733 - Reg. Imprese di TA n° 13361

Taranto, li 09/03/2000

Prot. n°: DIR/906

Al Sig.
DI MAURO
Giuseppe
Via Aristosseno 1
74100 Taranto

e p.c. Capo Area Personale
SEDE

OGGETTO: Liquidazione ferie

Si riscontra la sua richiesta, avente ad oggetto il ricalcolo della retribuzione spettante in giornate di ferie, per significarLe quanto segue.

Con la sottoscrizione della transazione in materia di straordinario sul T.F.R., Lei ha rinunciato "a tutti i diritti ed alle azioni comunque connessi, inerenti o riconducibili all'intercorso rapporto di lavoro ed alla sua risoluzione (quali, a mero titolo esemplificativo, differenze di retribuzione, mensilità aggiuntive, ferie, permessi, festività soppresse, indennità, TFR, preavviso e competenze di fine rapporto)".

Ad ogni buon conto, contestando anche nel merito la richiesta, si eccepisce l'intervenuta prescrizione quinquennale del diritto di credito da Lei vantato.

Pertanto, la richiesta avanzata non può essere accolta.

Distinti saluti

IL DIRETTORE GENERALE
(Ing. Francesco Lucibello)

via C. Battisti, 657 - 74100 TARANTO Tel. (099) 73561 - Fax 7794247
e-mail: amat @amat.ta.it

N° 40 del Registro

208

Cartella

A. M. A. T.

Azienda per la Mobilità nell'Area di Taranto

DELIBERAZIONE DEL CONSIGLIO DI AMMINISTRAZIONE

OGGETTO

N° 41 ricorsi al Giudice del Lavoro promossi da dipendente vari – Resistenza – Mandato difesa all'Avv. Olimpia Cimaglia, Capo Area Legale

L'anno duemila, il giorno 10 (dieci) del mese di marzo, alle ore 10:30, in TARANTO e nella sede dell'Azienda;

si è riunita in seduta ordinaria, previo avviso di convocazione, il Consiglio di Amministrazione nelle persone dei Signori:

1. Mario RAZZINI PRESIDENTE

MEMBRI EFFETTIVI

2. Giuseppe ALTAMURA (a.g.) 3. _____

4. Maria T. CONTE 5. Fedele PIGNANELLI

6. Francesco MATARRESE 7. Alberto MESSINESE

MEMBRI SUPPLENTI

8. Ernesto DATTO (con diritto a voto) 9. Giulio VINCI (a.g.)

Assiste il Direttore Generale dell'Azienda ing. Francesco Lucibello.

Svolge le funzioni di Segretario del Consiglio il sig. Semeraro Raffaele.

Il Presidente, constatato il numero legale degli intervenuti, dichiara aperta la seduta.

IL CONSIGLIO DI AMMINISTRAZIONE

- Visti i ricorsi per riassunzione promossi dai sottoelencati dipendenti ed ex dipendenti, rappresentati e difesi dall'Avv. Giovanni Lella, diretti ad ottenere la fissazione di nuova udienza di discussione conseguente alla sospensione del giudizio avvenuta ai sensi dell'art. 412 bis c.p.c. ed al successivo tentativo di conciliazione :

Albanese Rocco	Udienza	09/06/2000
Armento Salvatore	"	07/06/2000
Avitabile Rocco	"	07/06/2000
Bianco Vito	"	07/06/200
Bisci Mario	"	09/06/200
Blasi Cosimo	"	07/06/2000
Calderone Adolfo	"	09/06/200
Calella Leonardo	"	07/06/2000
Calò Giuseppe	"	07/06/2000
Campo Fedele	"	09/06/2000
Caricasulo Michele	"	07/06/2000
Carriero Francesco	"	07/06/2000
Catucci Vincenzo	"	07/06/2000
Chiarolla Cosimo	"	09/06/2000
Chiarolla Giuseppe	"	09/06/2000
D'Arcante Carlo	"	09/06/200
D'Aprile Giuseppe	"	09/06/200
Di Maggio Antonio	"	09/06/2000
Di Mauro Giuseppe	"	09/06/2000
Dragone Vittorio	"	09/06/2000
Frusi Orazio	"	07/06/2000
Gallo Damiano	"	09/06/2000
Gentile Francesco	"	09/06/2000
Guida Arnaldo	"	09/06/2000
La Guercia Alfredo	"	09/06/2000
Litta Giuseppe	"	09/06/2000
Malvani Antonio	"	09/06/2000
Mazzarano Michele	"	09/06/2000
Mele Raffaele	"	09/06/2000
Neglia Domenico	"	09/06/2000
Nobile Sergio	"	09/06/2000
Notaristefano Teresa	"	09/06/2000
Pagano Fedele	"	09/06/2000
Picuno Cosimo	"	09/06/2000
Ressa Cosimo	"	09/06/2000
Russo Michele	"	07/06/2000
Salamino Giuseppe	"	09/06/2000
Sgura Gregorio	"	07/06/2000
Tursi Vincenzo	"	09/06/2000
Vasco Michele	"	09/06/2000

Volpe Michele " 09/06/2000

- ritenuto doversi costituire in giudizio affidando l'incarico per la difesa all'Avv. Olimpia Cimaglia, Capo Area Legale;
- visto il bilancio preventivo 2000;
- visto il D.P.R. n°902/1986, in quanto applicabile;
- visto lo Statuto aziendale;
- a voti unanimi e con il voto consultivo favorevole del Direttore Generale;

D E L I B E R A

- di costituirsi in giudizio nelle cause di riassunzione in giudizio promosse dai dipendenti in premessa elencati per i motivi in narrativa specificati, affidando il mandato per la difesa dell'AMAT all'Avv. Olimpia Cimaglia, Capo Area Legale;
- di porre la presuntiva spesa di £ 4.100.000, a titolo di acconto per fondo spese e salvo conguaglio, a carico del bilancio di previsione 2000, alla voce di conto "Consulenze professionali, spese legali e giudiziali", del Mastro "Spese per prestazioni di servizi".

IL PRESIDENTE
F/to : (dott. Mario Razzini)

IL SEGRETARIO
F/to : (Semeraro Raffaele)

A. M. A. T.
Copia conforme all'originale
IL SEGRETARIO
Del Consiglio di Amministrazione
A
(Semeraro Raffaele

Comunicata all'Amministrazione Comunale il .....

Resa esecutiva il 0 MAR. 2000

IL SEGRETARIO
Del Consiglio di Amministrazione
A. M. [illegible]
Sommario [illegible]

IL DIRETTORE

Avv. GIOVANNI LELLA
CORSO ITALIA, 114 Tel. 093.7324977
74100 TARANTO
Cas. Post. 2007 TA 10

861

A.M.A.T. - TARANTO
Prot. Arrivo n. 11940
del 26 OTT. 1999
Dirigente Amministrativo
Area Informatica
Area Legale
Area Personale
Area Movimento
Area Tecnica
Ufficio Ragioneria
Ufficio Prod. del Traffico
Ufficio Segreteria
Ufficio Contratti

TRIBUNALE DI TARANTO - Giudice Unico del Lavoro

Ricorso per riassunzione.

Giudice, dott.Magazzino. Processo n. 31858 /98 R.G. . Sospensione: 2/7/99.

DIMAURO GIUSEPPE, residente in Taranto, ivi elettivamente domiciliato in C.so Italia n.114, presso lo studio dell'avv.Giovanni Lella che lo rappresenta e difende giusta procura in atti,

espone.

Ha promosso giudizio contro l'AMAT per ottenere la restituzione dell'1,50% dello sgravio contributivo previsto dall'art. 18 della legge n.1089/ 68.

All'udienza del 2/7/99, il dott. Magazzino, cui la causa è stata assegnata, ha sospeso il giudizio ai sensi dell'art.412 bis c.p.c. .

In data ~~11-14/6~~ 5/7/99,con raccomandata A.R., ha promosso il tentativo di conciliazione.

Volendo riassumere il processo,

chiede

che venga fissata la nuova udienza di discussione.

Allega richiesta di conciliazione all'Ufficio Provinciale del Lavoro.

Taranto li 22/7/99.

avv.Giovanni Lella

Taranto, 7 OTT. 1999
IL DOTTORE ... CANCELLERIA
(Gerardo Nabro)

21971

Mod. A
... LAVORO

21 OTT. 1999

IL GIUDICE,

letto il ricorso, fissa l'udienza di discussione per il giorno

ore col seguito, ordinando alle parti di comparire personalmente.

Dispone che copia del ricorso e del presente decreto sia notificata a parte convenuta, a cura del ricorrente, entro 10 giuorni da oggi.

Taranto li 8/10/99

Il Giudice

Il Cancelliere

Vº Depositato in Cancelleria

Taranto, - 8 OTT. 1999

IL COLLABORATORE DI CANCELLERIA
(Cosimo MAURO)

E' COPIA CONFORME ALL'ORIGINALE

TARANTO, 19 OTT. 1999

IL COLLABORATORE DI CANCELLERIA
(Cosimo MAURO)

CORTE DI AP[illegible]

SEZIONE [illegible]

A [illegible] parte costituita in atti [illegible]

[illegible] detto al suindicato [illegible]

[illegible] atto al Sig. _____

h[illegible] AMAT - legale rappresentante -

abitante in Taranto - Via C. Battisti 627

mediante consegna di copia conforme [illegible]

mani.

a mani dell'impiegato Lorenzo Raffaele,

addetto alla Segreteria, incaricato alla ricezione [illegible]

26 OTT 1999

VITO TAMBURRANO
ASSISTENTE UNEP
CORTE DI APPELLO DI LECCE
SEZIONE DISTACCATA DI TARANTO

Azienda per la Mobilità nell'Area di Taranto
Codice Fiscale 00146330733 - Reg. Imprese di TA n° 13361

Prot. n° : Dir/ 2112/99

Taranto, li 19/10/1999

208

Al Sig.
Di Mauro Giuseppe
Via Aristosseno, 1
74100 TARANTO

e p.c. Egr. Avv. Giovanni Lella
Corso Italia, n° 114
74100 TARANTO

Oggetto: Vertenza sgravi contributivi. Liquidazione somme

Si comunica che, con deliberazione n° 152 del 1° ottobre 1999, il Consiglio d'Amministrazione di quest'Azienda ha autorizzato l'erogazione della somma a Lei dovuta a titolo di quota sgravi contributivi, ex art. 18 della L. n° 1089/1968, in virtù della sentenza della Corte di Cassazione n° 6548 del 05/06/1997.

Pertanto, a decorrere dal 29 ottobre 1999, Lei potrà recarsi presso il Monte dei Paschi di Siena, sito in Viale Magna Grecia, per l'incasso della somma complessiva di £ 2.345.573, di cui £ 1.459.591 a titolo di sorte capitale netta e £ 885.982 a titolo di interessi netti, calcolati secondo le modalità ed i criteri di cui al Decreto del Ministero del Tesoro del 1° settembre 1998, n° 352, a decorrere dalla data della sentenza della Corte Costituzionale n° 261/1991.

Detta somma è ricavata dall'importo di £ 1.621.768 quale sorte capitale lorda, sommata a £ 984.424 quale importo degli interessi sul capitale netto, decurtata delle ritenute di legge.

Distinti saluti

IL DIRETTORE GENERALE
(Ing. Francesco Lucibello)

via C. Battisti, 657 - 74100 TARANTO Tel. (099) 73561 - Fax 7794247
e-mail: amat @amat.ta.it

Avv. GIOVANNI LELLA
CORSO ITALIA, 114 Tel. 099/7324977
74100 TARANTO
Cas. Post. 2007 TA 10

A.M.A.T. - TARANTO
Prot. Arrivo n° 11940
del 26 OTT. 1999
Dirigente Ammin.vo
Area Informatica
Area Legale
Area Personale
Area Movimento
Area Tecnica
Ufficio Ragioneria
Ufficio Prod. del Traffico
Ufficio Segreteria
Ufficio Contratti

TRIBUNALE DI TARANTO - Giudice Unico del Lavoro

Ricorso per riassunzione.

Giudice, dott.Magazzino. Processo n. 31858 /98 R.G. . Sospensione: 2/7/99.

DIMAURO GIUSEPPE , residente in Taranto, ivi elettivamente domiciliato in C.so Italia n.114, presso lo studio dell'avv.Giovanni Lella che lo rappresenta e difende giusta procura in atti,

espone.

Ha promosso giudizio contro l'AMAT per ottenere la restituzione dell'1,50% dello sgravio contributivo previsto dall'art. 18 della legge n.1089/ 68.

All'udienza del 2/7/99, il dott. Magazzino, cui la causa è stata assegnata, ha sospeso il giudizio ai sensi dell'art.412 bis c.p.c. .

In data 11-~~14/6~~ 5/7/99,con raccomandata A.R., ha promosso il tentativo di conciliazione.

Volendo riassumere il processo,

chiede

che venga fissata la nuova udienza di discussione.

Allega richiesta di conciliazione all'Ufficio Provinciale del Lavoro.

Taranto li 22/7/99.

avv.Giovanni Lella

Taranto, 7 OTT. 1999
IL COLLABORATORE DI CANCELLERIA
(Cosimo MAURO)

N. Cron. _____ Mod. A
CONTROVERSIA LAVORO
21 OTT. 1999

IL GIUDICE,

letto il ricorso, fissa l'udienza di discussione per il giorno [illegible]

ore 9 col seguito, ordinando alle parti di comparire personalmente.

Dispone che copia del ricorso e del presente decreto sia notificata a parte convenuta, a cura del ricorrente, entro 10 giuorni da oggi.

Taranto li 8/10/99

Il Giudice

Il Cancelliere

Vº Depositato in Cancelleria

Taranto, - 8 OTT. 1999

IL COLLABORATORE DI CANCELLERIA
(Cosimo MAURO)

E' COPIA CONFORME ALL'ORIGINALE

TARANTO, 19 OTT. 1999

IL COLLABORATORE DI CANCELLERIA
(Cosimo MAURO)

CORTE DI APPELLO DI LECCE

SEZIONE DISTACCATA DI TARANTO

A [illegible] parte costituita in atti, io [illegible]

[illegible] addetto al suindicato [illegible]

[illegible] il presente atto al Sig. AMAT - legale rappresentante -

abitante in Taranto - Via C. Battisti 627

mediante consegna di copia conforme all'[illegible]

mani.

a mani dell'impiegato Lorenzo Lafonde,

addetto alla Segreteria, incaricato alla ricezione

26 OTT 1999

VITO TAMBURRANO
ASSISTENTE UNEP
CORTE DI APPELLO DI LECCE
SEZIONE DISTACCATA DI TARANTO

Spett/le
A. M. A. T.
Via C. Battisti, 657
74100 Taranto

Oggetto: Vertenza sgravi contributivi.

Io sottoscritto, Dimduro Giuseppe, accetto, la somma versatami per la restituzione dello 1,50%, a titolo di acconto. Resta salvo, comungue, ogni ulteriore diritto derivente dalla sentenza della Corte di Cassazione.

Distinti saluti

F.to

Per ricevuta A.M.A/T.

A.M.A.T. - TARANTO
Prot. Arrivo n° 20807
del 08 NOV. 1999
Dirigente Ammin.vo ☐
Area Informatica ☐
Area Legale ☒
Area Personale ☒
Area Movimento ☐
Area Tecnica ☐
Ufficio Ragioneria ☐
Ufficio Prod. del Traffico ☐
Ufficio Segreteria ☐
Ufficio Contratti ☐

Avv. GIOVANNI LELLA
CORSO ITALIA, 114 Tel. 099/7324677
74100 TARANTO
Cas. Post. 2007 TA 10

31858/98

A.M.A.T. TARANTO
1523
4 FEB. 1999

DI MAURO GIUSEPPE

PRETURA CIRCONDARIALE DI TARANTO - SEZIONE LAVORO -

Ricorso ex. art. 414 c.p.c.

Il sig. DI MAURO GIUSEPPE elettivamente domiciliato in Taranto, C.so Italia 114, presso lo studio dell'Avv. Giovanni Lella che lo rappresenta e difende giusta procura a margine,

Premesso

1) - in data 12/2/1986, con ricorso al pretore di Taranto, chiedeva dichiararsi il suo diritto a vedersi restituire dall'AMAT l'1,50% dello sgravio contributivo previsto dall'art. 18 della L. 25/10/1968 n° 1089;

2) - il ricorso giudiziale era stato preceduto da ricorso amministrativo inoltrato in data 26/4/1985;

3) - con sentenza n° 6548 del 5/6/1997, pubblicata il 3/7/98, la Corte di Cassazione accoglieva, in via definitiva, la domanda nei limiti del periodo prescrizionale, di cui all'art. 2948 C.C.;

4) - il ricorrente, pertanto, è creditore dell'AMAT, per il menzionato titolo, della somma di £ 2.161.641 come meglio specificato nei conteggi analitici che si esibiscono e notificano unitamente al presente atto, facendone parte integrante.

29 GEN. 1999

AVV. Giovanni Lella
Vi delego a rappresentarmi e difendermi nel presente giudizio nella fase esecutiva e nel giudizio [illegible] le opposizioni, con facoltà di sottoscrivere l'atto di [illegible] e conciliare, con [illegible] rato. Autorizzandovi, [illegible] rilasciare in mio nome quietanza liberatoria. Eleggo domicilio presso il vostro studio.

Di Mauro Giuseppe
è autografa
[illegible]

Depositata in Cancelleria
IL 2 DIC. 1998
IL CANCELLIERE

Ciò premesso,

CHIEDE

che il Sig. Pretore voglia condannare l'AMAT, in persona del legale rappresentante pro-tempore, corrente in Taranto, via Cesare Battisti n° 657, al pagamento, in favore del ricorrente, della sovraspecificata somma di £ 2.161.641 per capitale, £ 2.210.058 per interessi, £ 2.413.616 per svalutazione monetaria; in uno £ 4.145.315, oltre agli interessi e alla svalutazione dalla domanda.

Voglia condannarla, inoltre, al pagamento delle spese e competenze di giudizio con distrazione in favore del sottoscritto procuratore, anticipatario.

Munire la sentenza di clausola provvisionale.

Esibisce: mod. 101 e/o mod. D.M.10 relativi agli anni dal 1980 al 1986; copia sentenza Pretore Taranto n° 722/86 e Cassazione n° 6548/98; ricorso amministrativo.

In caso di contestazione, chiede disporsi consulenza contabile onde quantificare l'esatto ammontare della somma dovuta.

Taranto, li

Avv. Giovanni Lella

IL PRETORE

letto il ricorso che precede, ritenuta la propria competenza, fissa l'udienza di discussione per il giorno 2 LUG. 1999 ore 9,30 col seguito, ordinando alle parti di comparire personalmente.

Dispone che copia del ricorso e del presente decreto sia notificato alla convenuta, a cura della parte ricorrente, entro dieci giorni da oggi.

Taranto, li 7/1/99

Il Pretore

Il Cancelliere

Dimauro Giuseppe

Anno 1980	Compensi	11.259.333	x 1,50% =	168.890
	Interessi			202.668
	Svalutazione (indice 3,2806)			385.170
Anno 1981	Compensi	19.830.000	x 1,50% =	297.450
	Interessi			342.067
	Svalutazione (indice 2,8074)			537.611
Anno 1982	Compensi	24.671.000	x 1,50% =	370.065
	Interessi			407.071
	Svalutazione (indice 2,3963)			516.721
Anno 1983	Compensi	26.751.000	x 1,50% =	401.265
	Interessi			421.328
	Svalutazione (indice 2,1356)			455.676
Anno 1984	Compensi	28.366.000	x 1,50% =	425.490
	Interessi			425.490
	Svalutazione (indice 1,9671)			411.491
Anno 1985	Compensi	30.469.000	x 1,50% =	457.035
	Interessi			434.183
	Svalutazione (indice 1,8244)			376.779
Anno 1986	Compensi	2.763.083	x 1,50% =	41.446
	Interessi			37.301
	Svalutazione (indice 1,7279)			30.168
Totale contributi		2.161.641		
Totale interessi		2.270.058		
Totale svalutazione		2.713.616		
Totale complessivo		7.145.315		

E' COPIA CONFORME ALL'ORIGINALE

TARANTO, 28 GEN. 1999

IL COLLABORATORE DI CANCELLERIA
(Cosimo MAURO)

PRETURA CIRCONDARIALE TARANTO

A MAT - legale rappresentante
C. Battisti 657

a mani dell'impiegato Lorenzo Raffaele
addetto alla Segreteria, incaricato alla ricezione
il - 4 FEB 1999

VITO TAMBURRANO
ASSISTENTE UNEP
CORTE DI APPELLO DI LECCE
SEZIONE DISTACCATA DI TARANTO

A.M.A.T.

Azienda per la Mobilità nell'Area di Taranto

Area Legale

107

originale del verbale nelle cartelle di Albanese Rocco

Corrispondenza interna prot. n° _____

Taranto, 13/01/2000

U.P.
cartelle personali (nota + verbale)

Egr. Sig.
Direttore Generale
SEDE

Oggetto: quantificazione sgravi contributivi ex sentenza Corte di Cassazione n°6548/1998.

Le trasmetto in allegato copia conforme del verbale di mancato accordo sottoscritto dinanzi al Commissione di Conciliazione, presso la Direzione Provinciale del Lavoro di Taranto, in data 17/09/1999, relativamente alla controversia di cui all'oggetto, nella procedura conciliativa ex art. 410 c.p.c. promossa da Caricasulo Michele+107

Distinti saluti

A. M.A.T. - TARANTO
Prot. Arrivo n° 438
del 13 GEN. 2000
Dirigente Ammin.vo ☐
Area Informatica ☐
Area Legale ☐
Area Personale ☒
Area Movimento ☐
Area Tecnica ☐
Ufficio Ragioneria ☐
Ufficio Prod. del Traffico ☐
Ufficio Segreteria ☐
Ufficio Contratti ☐

IL CAPO AREA LEGALE
(Avv. Olimpia Cimaglia)

MINISTERO DEL LAVORO E DELLA PREVIDENZA SOCIALE

DIREZIONE PROVINCIALE DEL LAVORO

TARANTO

11 OTT. 1999
PER COPIA CONFORME
IL DIRETTORE

MINISTERO LAVORO E PREV. SOCIALE DIREZIONE PROV.LE LAVORO TARANTO

TOTALE

PROCESSO VERBALE DI: PARZIALE CONCILIAZIONE

MANCATA

L'anno 1999, il giorno 17 del mese di settembre, dinanzi alla Commissione Provinciale di Conciliazione di Taranto così composta:

PRESIDENTE : DOTT. ROBERTO SOLIS

COMPONENTI DATORIALI: SIG. ALFONSO GIANNUZZI (ASS. COMMERCIANTI)

COMPONENTI DEI LAVORATORI: SIG. FERNANDO LUMINO (CGIL)

E' stato esperito il tentativo di conciliazione relativo alla controversia di lavoro promossa da Caricasulo Michele + 107, con istanza del 10/12/1998 nei confronti dell'AMAT - Azienda per la Mobilità nell'Area di Taranto - avente per oggetto: giudizio di quantificazione del diritto a seguito della sentenza della Corte di Cassazione n°6548/98.

Per l'AMAT è presente il Direttore Generale e legale

rappresentante, Ing. Francesco Lucibello, assistito dall'Avv. Olimpia Cimaglia.

L'AMAT, effettuati i dovuti conteggi, dichiara di offrire, a titolo di sgravio contributivo, previsto dall'art. 18 della Legge n°1089/1968, ai sottoelencati dipendenti o ex dipendenti le somme affianco di ciascun nominativo indicate, al netto delle ritenute di legge:

Ricorrente	Sorte Capitale Netta
Albanese Rocco	1.170.434
Angelillo Orazio	552.075
Antonucci Domenico	506.052
Armento Salvatore	1.051.533
Avitabile Rocco	969.331
Bianco Vito	887.621
Bisci Mario	945.812
Bobbio Francesco	489.265
Blasi Cosimo	958.931
Calderone Adolfo	910.574
Calella Leonardo	915.428
Calò Giuseppe	835.461
Campo Fedele	933.418
Cardetta Giuseppe	1.379.578
Caricasulo Michele	1.090.799
Carriero Francesco	782.914
Carrino Giovanni	949.641
Castellano Antonio	1.218.619
Catucci Rosario	979.418
Catucci Vincenzo	1.120.802
Cellamare Vincenzo	952.907
Chiarolla Cosimo	1.120.320
Chiarolla Giuseppe	503.013
Chiaromonte Filippo Antonio	552.610
Chiloiro Giovanni	924.599
Chiloiro Giuseppe	886.467

Chirulli Domenico	890.535
Corvace Giuseppe	798.523
D'Angela Cosimo	526.821
D'Angiulli Francesco	1.075.786
D'Aprile Giuseppe	481.327
Darcante Carlo	914.975
D'Ignazio Domenico	907.292
De Falco Cosimo	1.309.672
De Giorgio Paolo	556.321
De Pace Francesco	505.425
De Pace Gaetano	911.977
De Pasquale Cosimo	941.685
De Vita Lucio	1.060.452
Dimaggio Antonio	1.255.726
Di mitri Giuseppe	483.758
Di Mauro Giuseppe	1.459.591
Dragone Vittorio	1.211.163
Fanuli Luigi	842.675
Ferretti Alferdo	1.276.875
Fiore Pietro	1.039.167
Pacifico Italo	1.248.008
Fraccascia Stefano	961.870
Frusi Orazio	937.552
Gadaleta Antonio	969.285
Galli Giuseppe	490.031
Gallo Damiano	519.478
Gentile Francesco	943.109
Gentile Girolamo	531.668
Giosa Rocco	1.065.828
Granio Angelo	642.820
Guida Arnaldo	1.028.696
La Cava Francesco	486.382
La Guercia Alfredo	878.698
La Marina Gino	829.871
La Viola Nicola	937.942
Litta Giuseppe	979.438
Liuzzi Aldo	525.969
Lochi Vincenzo	513.829
Lo Parco Teodeoro	1.188.550
Maiano Filippo	853.015
Malvani Antonio	1.087.059
Massaro Pasquale	467.044
Mazzarano Michele	518.435
Mele Raffaele	960.785
Merico Luciano	1.149.907
Mongillo Giuseppe	1.028.132
MonteleoneFrancesco	994.369

Morrone Antonio	1.432.396
Neglia Domenico	1.120.765
Nigro Antonio	859.693
Nobile Sergio	699.361
Nola Giovanni	956.445
Barnabà Pasquale(eredi)	1.100.677
Orso Cosimo	472.576
Ortone Giuseppe	1.220.416
Pacifico Antonio	559.000
Pacifico Francesco	481.575
Pagano Fedele	485.725
Pagliara Giovanni	905.372
Pavese Giulio	981.131
Peluso Angelo	843.867
Pichierri Giuseppe	1.015.484
Picuno Cosimo	1.247.373
Pinnetta Vincenzo	1.068.615
Pulpito Gregorio	837.412
Quagliarella Nicola	1.272.354
Quaranta Pietro	949.354
Raimondo Giuseppe	884.451
Ressa Cosimo	918.057
Ricci Giuseppe	759.694
Russo Michele	1.112.763
Salamino Giuseppe	1.246.734
Scialpi Cataldo	899.523
Sciarrone Salvatore	532.905
Sgura Gregorio	778.758
Spagnulo Giuseppe	464.777
Strada Gustavo	487.157
Tudisco Salvatore	1.026.236
Tucci Domenico	869.787
Tursi Vincenzo	1.192.574
Vasco Michele	1.207.453
Volpe Michele	1.161.980

oltre interessi, secondo i criteri e le modalità di cui al Decreto Ministeriale del Tesoro 1° settembre 1998, n°352, a decorrere dalla data della sentenza della Corte Costituzionale n°261/1991.

I suddetti importi saranno pagati entro sette giorni a mezzo mandato di pagamento, riscuotibile direttamente

presso il tesoriere dell'AMAT "Monte dei Paschi di Siena",

se accettati a saldo delle rivendicazioni di cui all'oggetto.

Per i lavoratori è presente l'avv. Stefano Pollicino, in sostituzione dell'avv. Giovannitello, che dichiara di non accettare la proposta ed insiste nelle valute così come formulate.

Per tentativo di conciliazione ha esito negativo.

Le Pas.

LA Commissione

MINISTERO LAVORO E PREV. SOCIALE
DIREZIONE PROV. LE LAVORO
TARANTO

RACCOMANDATA A.R.

A. M.A.T. - TARANTO
Prot. Arrivo n° 8809
del 25 AGO. 1999
Dirigente Ammin.vo ☐
Area Informatica ☐
Area Legale ☒
Area Personale ☒
Area Movimento ☐
Area Tecnica ☐
Ufficio Ragioneria ☐
Ufficio Prod. del Traffico ☐
Ufficio Segreteria ☐
Ufficio Contratti ☐

certificato postale

Ministero del Lavoro e della Previdenza Sociale

Direzione Provinciale del Lavoro
Piazzale Bestat n°27 – 33 tel.099/7353557 fax 099-7352986
TARANTO

Si prega di citare nella risposta l'intera sigla e i numeri di protocollo.

Prot. 24403

li, 20 AGO. 1999

OGGETTO
CONVOCAZIONE

Alla DITTA AMAT
VIA C. BATTISTI, 657 - TARANTO

Al Lavoratore BISCI MARIO + 25
C/O AVV. G. LELLA

per il giorno 01/09/99

per le ore 08.30 col seguito

Alle Associazioni Sindacali:

Quest'Ufficio ha indetto la riunione indicata in oggetto, allo scopo di tentare la conciliazione della controversia di lavoro promossa da BISCI MARIO + 25

su richiesta AVV. G. LELLA

ed avente per oggetto: PAGAMENTO DELLO SGRAVIO CONTRIBUTIVO PREVISTO DALLA LEGGE N. 109/68 PER I SIGG.: BISCI MARIO, PAGANO FEDELE, GALLO DAMIANO, CHIAROLLA GIUSEPPE, CHIAROLLA COSIMO, TURSI VINCENZO, VOLPE MICHELE, GENTILE FRANCESCO, DIMAURO GIUSEPPE, RESSA COSIMO, VASCO MICHELE, CAMPO FEDELE, NEGLIA DOMENICO, GUIDA ARNALDO, SALAMINO GIUSEPPE, DIMAGGIO ANTONIO, PICUNO COSIMO, DRAGONE VITTORIO, CALDERONE ADOLFO, NOTARISTEFANO TERESA, LITTA GIUSEPPE, ALBANESE ROCCO, MAZZARANO MICHELE, MELE RAFFAELE, D'ARCANTE CARLO E D'APRILE GIUSEPPE.

Le parti e le Associazioni in indirizzo sono pertanto invitate a partecipare, nel giorno e nell'ora fissati, con l'avvertenza che sia il datore di lavoro, sia il lavoratore potranno presentarsi personalmente o farsi rappresentare da persona munita di lettera di delega autenticata, a transigere e conciliare comunque la controversia.

E' superfluo aggiungere che il mandato in parola potrà essere affidato, sempre per iscritto, anche al rappresentante le Associazioni in indirizzo.

IL DIRETTORE
(DOTT. E. V. ANDRISANI)

AMAT.
Azienda per la Mobilità nell'Area di Taranto

Area Personale

Taranto ,li 09 APR. 1998

Corrispondenza interna prot.n.° AP/617

Egr. Sig.

vedi elenco

SEDE

OGGETTO: Rimborso contributi

Si comunica che questa Azienda ha emesso a suo favore un mandato di pagamento dell'importo complessivo di lire (vedi elenco), quale rimborso di contributi previdenziali ed assistenziali relativi alle somme corrisposte alla S.V. nel febbraio del 1990 a titolo di arretrati sullo straordinario anni 86/89 e successivamente recuperate a rate nel corso del 1994.

Il mandato de quo é riscuotibile presso il ns tesoriere " Monte dei Paschi di Siena" con sede in V/le M. Grecia.

Distinti saluti

F/to IL DIRETTORE GENERALE
(Ing. Francesco Lucibello)

A.M.A.T. - TARANTO

Rimborso Contributi Previdenziali arretrati straordinario 86/89

Meda	Cognome	Nome	Data Nascita	Codice Fiscale	Importo da rimborsare	Firma
123941	CRAFA	DANTE	01/04/29	CRFDNT29D01G631S	76.560	
123808	CRAFA	ANTONIO	24/02/37	CRFNTN37B24L049H	15.031	
124207	CRISTOFARO	GIOVANNI	04/01/40	CRSGNN40A04L049Z	26.837	
124473	CUPRI	CATALDO	18/12/28	CPRCLD28T18F531B	170.268	
125803	D'AMICIS	ERNESTO	07/08/30	DMCRST30M07L049V	94.167	
125936	D'AMMACCO	BENITO	15/06/37	DMMBNT37H15L049D	78.863	
126069	D'AMMACCO	NICOLA	20/07/33	DMMNCL33L20L049Q	128.349	
126335	D'AMURI	FRANCESCO	03/06/47	DMRFNC47H03I018T	12.120	
127266	D'ANGIULLI	FRANCESCO	27/10/39	DNGFNC39R27L049M	26.518	
127399	D'ANGIULLI	LUIGI	29/07/28	DNGLGU28L29L049C	40.215	
131256	D'ERCHIA	LUIGI	21/06/37	DRCLGU37H21L049P	13.492	
135246	D'IPPOLITO	GIUSEPPE	03/02/32	DPPGPP32B03L049Y	31.548	
135379	D'IPPOLITO	VINCENZO	07/01/29	DPPVCN29A07L049D	93.699	
135778	D'ONGHIA	FRANCESCO	23/10/45	DNGFNC45R23F915D	26.686	
135911	D'ONGHIA	VITO ANTONIO	16/10/38	DNGVNT38R16L049P	35.454	
127532	DANZA	ANTONIO	14/12/36	DNZNTN36T14L049B	72.172	
127931	DE BARTOLOMEO	EMANUELE	17/05/37	DBRMNL37E17L049H	117.045	
128729	DE CESARE	GIOVANNI	06/03/34	DCSGNN34C06L049Y	25.322	
128596	DE CESARE	ANTONIO	29/07/40	DCSNTN40L29L049E	50.962	
128862	DE FALCO	COSIMO	25/09/29	DFLCSM29P25L049H	44.871	
128995	DE GIORGI	COSIMO	15/07/38	DGRCSM38L15L049N	204.386	
130724	DE PADOVA	GIUSEPPE	24/03/30	DPDGPP30C24I018B	16.030	
132586	DE VITA	FRANCESCO	29/09/34	DVTFNC34P29L049N	80.657	
130059	DELLI SANTI	MICHELE	23/03/33	DLLMHL33C23L049T	62.921	
132054	DETTOLI	PIETRO	08/09/42	DTTPTR42P08L049A	86.411	
133118	DI GIACOMO	PASQUALE	15/06/42	DGCPQL42H15L049Z	23.961	
133384	DI MAGGIO	ANTONIO	31/12/35	DMGNTN35T31D754H	50.769	
133783	DI MATTEO	MARIO	22/09/44	DMTMRA44P22A942C	53.627	
134980	DI PONZIO	SANTO	01/02/29	DPNSNT29B01L049U	98.546	
135512	DI SERIO	VINCENZO	15/11/35	DSRVCN35S15L049R	87.727	
135645	DI SUMMA	PALMINO	28/03/50	DSMPMN50C28I018B	11.004	
134049	DIMAURO	GIUSEPPE	06/10/40	DMRGPP40R06L049Q	175.553	
136177	DONVITO	GIACINTO	04/10/32	DNVGNT32R04G251N	136.673	
136576	DRAGONE	VITTORIO	26/05/41	DRGVTR41E26L049I	75.046	
136842	DURANTE	VITTORIO	21/07/36	DRNVTR36L21L049W	58.664	
130591	ELETTO	AGATA	11/02/31	LTTGTA31B51I018V	31.409	

AZIENDA PER LA MOBILITA' NELL'AREA DI TARANTO
Ufficio Retribuzioni

Azienda per la Mobilità nell'Area di Taranto
Codice Fiscale 00146330733 - Reg. Imprese di TA n° 13361

01 LUG. 1998

Taranto, lì 22/06/1998

Prot. n.: Dir/1626/98

EGR. Sig. Di Mauro Giuseppe

Via Aristosseno

74100 TARANTO

OGGETTO: interessi per mancata erogazione TFR

Le comunico che il C.d.A. ha deliberato di provvedere ad erogare in Suo favore le somme a Lei dovute a titolo d'interessi legali, per ritardata erogazione del trattamento di fine rapporto.

La invito, pertanto, a recarsi presso l'Ufficio Personale, dove potrà prendere atto dell'importo a Lei spettante per la conseguente erogazione in Suo favore.

Distinti saluti

IL DIRETTORE GENERALE
(Ing. Francesco Lucibello)

via C. Battisti, 657 - 74100 TARANTO Tel. (099) 73561 - Fax 7794247
e-mail: amat_ta@peg.it

Taranto, 14 luglio 1998

Egr. Sig.
Direttore Generale
dell'Azienda per la Mobilità
nell'Area di Taranto (A.M.A.T.)
Via Cesare Battisti n. 657
74100 – TARANTO

Io, sottoscritto, Di Mauro Giuseppe, ex dipendente A.M.A.T., con la presente autorizzo a trattenere ed a versare al Sindacato F.I.T. C.I.S.L. Autoferrotramvieri, a titolo di rimborso spese, con quietanza del Segretario Responsabile Sig. Michele Imperio, la somma di Lit. 757.084, quota parte della somma di Lit. 10.585.214 (al lordo delle trattenute di legge), rinveniente dalla transazione sottoscritta dinanzi al Giudice del Lavoro Dott. Vito Vozza, relativa alla mancata inclusione del lavoro straordinario nella base di calcolo del Trattamento di Fine Rapporto (T.F.R.).

Distinti saluti.

In fede

Giuseppe

ATTO DI TRANSAZIONE

Tra :

a) Di Mauro Giuseppe, nato a Taranto il 06/10/1940, ed residente in Taranto Via Aristosseno 1, C,F.DMRGPP40R6L049;

b) Azienda per la Mobilità dell'Area di Taranto, già Azienda Municipalizzata Autotrasporti di Taranto (AMAT), in persona del Direttore Generale e legale rappresentante, Ing. Francesco Lucibello (in seguito denominata AMAT), autorizzato alla sottoscrizione della presente transazione con deliberazione del C.d.A. n° 165 del 4 giugno 1998;

P R E M E S S O:

- che, in virtù di accordo aziendale ratificato con deliberazione n° 271 del 14/12/1977 della Commissione Amministratrice dell'AMAT, l'Azienda ha erogato al sig. Di Mauro Giuseppe, collocato in quiescenza il 31/12/1994, il trattamento di fine rapporto in data 27/02/1995;
- che al sig. Di Mauro Giuseppe nulla è stato corrisposto per la ritardata erogazione del trattamento di fine rapporto;
- che il Di Mauro Giuseppe dichiara espressamente di non aver proposto ricorso giudiziario inerente l'oggetto del presente atto;
- che, al fine di evitare contenzioso in materia, le costituite parti intendono addivenire ad una transazione;

tanto premesso,

S I C O N V I E N E

1) Le premesse sopra riportate devono considerarsi parte integrante del presente atto.

2) L'AMAT si impegna a versare entro il 31/07/1998 al Sig. Di Mauro Giuseppe, che accetta, la complessiva somma di £ 592.900, al lordo delle ritenute di legge, a titolo di interessi legali per ritardata erogazione del trattamento di fine rapporto a saldo e, comunque, a tacitazione di ogni e qualsiasi altra pretesa relativa al ritardato pagamento del trattamento di fine rapporto.

3) Il sig. Di Mauro Giuseppe, con la ricezione delle somme, rilascia ampia e liberatoria quietanza, dichiarando, altresì, di non aver altro da pretendere per la ritardata erogazione del trattamento di fine rapporto;

4) Il sig. Di Mauro Giuseppe, avendo dichiarato espressamente di non avere proposto ricorso giudiziario relativo alla materia inerente il presente atto, dichiara di rinunciare agli atti e alla azione di eventuali giudizi pendenti, autorizzando sin da ora, l'AMAT a trattenere, dagli importi a qualsiasi titolo dovuti, le somme che quest'ultima dovesse corrispondere a terzi in relazione agli eventuali giudizi in materia.

Taranto, lì 01·07·1998

Di Mauro Giuseppe

Azienda per la Mobilità nell'Area di Taranto, già Azienda Municipalizzata Autotrasporti di Taranto

Il Direttore Generale

N 449/98 Vista Cassa
N 18044/97 RG
N 14738

PRETURA DI TARANTO - SEZIONE LAVORO

Verbale di transazione giudiziale

L'anno 1998, il giorno 14 del mese di luglio, si sono costituite nel presente atto, intervenuto innanzi al Pretore Dr. Vito Vozza, in funzione di Giudice del Lavoro, le seguenti parti (processo n° 18044/97 R.G.):

1) Il sig. DI MAURO GIUSEPPE, assistito dagli Avv.ti Paolo Longo e Diego Colucci

2) L'Azienda per la Mobilità nell'Area di Taranto (AMAT), in persona del Direttore e legale rappresentante, Ing. Francesco Lucibello, autorizzato alla stipula della presente transazione con deliberazione del Consiglio di Amministrazione n°187 del 25/06/1998, assistita dall'Avv. Olimpia Cimaglia;

PREMESSO

a) che il sig. DI MAURO GIUSEPPE ha notificato all'AMAT ricorso giudiziario chiedendo che venisse dichiarato il proprio diritto a veder incluso nella base di calcolo del TFR e della indennità di anzianità il compenso percepito a titolo di lavoro straordinario e, conseguentemente, che l'AMAT fosse condannata a pagare in suo favore la differenza tra il TFR percepito e quello ricalcolato con la inclusione delle predette somme, oltre interessi e rivalutazione monetaria;

b) che l'AMAT ritualmente costituitasi in giudizio, ha contestato ogni avverso dedotto, chiedendone il rigetto,

facendo presente che del tutto legittimamente i compensi corrisposti per il lavoro straordinario sono stati esclusi dalla base di computo del TFR e dall'indennità di anzianità;

c) che a tal fine l'AMAT ha eccepito che le prestazioni di lavoro eccedenti l'orario normale sono state svolte dal ricorrente esclusivamente per far fronte ad esigenze organizzative contingenti, eccezionali ed impreviste e, in ogni caso, sono state del tutto occasionali ove poste in raffronto con la normale prestazione di lavoro;

d) che, tuttavia, l'AMAT ha inteso ricercare una soluzione conciliativa che elimini in nuce il rischio della lite nella sua alea tipica;

e) che, conseguentemente, le parti hanno deciso di voler conciliare, come in effetti conciliano con la sottoscrizione del presente verbale, la controversia tra loro insorta ed iscritta al n°18044/97 R.G. di codesta Pretura alle condizioni che seguono:

1) le premesse costituiscono parte integrante del presente accordo;

2) il sig. DI MAURO GIUSEPPE, avendo meglio riconsiderato la propria posizione anche alla luce delle circostanze ed eccezioni esposte dall'AMAT nella memoria difensiva, dà atto che le prestazioni di lavoro eccedenti l'orario normale di lavoro sono state svolte esclusivamente per far fronte ad esigenze organizzative contingenti, eccezionali ed im-

previste. Conseguentemente, il sig. DI MAURO GIUSEPPE con la sottoscrizione del presente verbale rinunzia incondizionatamente a tutti i diritti ed alle azioni fatti valere con il ricorso introduttivo del presente giudizio;

3) l'AMAT, con la sottoscrizione del presente verbale, accetta tutte le rinunce del sig. DI MAURO GIUSEPPE;

4) l'AMAT, a mero fine transattivo, esclusivamente per evitare l'alea della lite, offre al sig. DI MAURO GIUSEPPE - che con la sottoscrizione del presente verbale, accetta - la somma di lire 10.585.219 (diecimilionicinquecentoottantacinquemiladuecentodiciannovelire), al lordo delle ritenute di legge, somma che verrà corrisposta entro il 15 settembre 1998;

5) sempre con la sottoscrizione del presente verbale di conciliazione, il sig. DI MAURO GIUSEPPE rinunzia, altresì, a tutti i diritti ed alle azioni comunque connessi, inerenti o riconducibili all'intercorso rapporto di lavoro ed alla sua risoluzione (quali, a mero titolo esemplificativo, differenze di retribuzione, mensilità aggiuntive, ferie, permessi, festività soppresse, indennità, TFR, preavviso e competenze di fine rapporto, ecc.; salvo che ci sia giudizio pendente alla data odierna) e l'AMAT accetta anche tali rinunce;

6) le spese legali si intendono integralmente compensate fra le parti ed i loro procuratori sottoscrivono il presente verbale per rinuncia alla solidarietà di cui all'art. 68 della

legge professionale.

L.C.S.

DI MAURO GIUSEPPE

AMAT, in persona del Direttore Generale e legale rappresentante, ing. Francesco Lucibello

Avv. Paolo Longo

Avv. Diego Colucci

Avv. Olimpia Cimaglia

Il Pretore

dato atto di quanto precede,

dichiara esecutiva la presente transazione.

Taranto, 14 luglio 1998

Il Pretore

N° 229 del Registro

COPIA

A. M. A. T.

Azienda per la Mobilità nell'Area di Taranto

DELIBERAZIONE DEL CONSIGLIO DI AMMINISTRAZIONE

OGGETTO

Ricorsi al Magistrato del Lavoro dipendenti vari per ricalcolo Trattamento Fine Rapporto - Resistenza -Mandato difesa all'avv. Olimpia Cimaglia, legale AMAT.

L'anno millenovecentonovantasette, il giorno 3 (tre) del mese di ottobre, alle ore 09.00, in TARANTO e nella sede dell'Azienda;

si è riunita in seduta ordinaria, previo avviso di convocazione, il Consiglio di Amministrazione nelle persone dei Signori :

1. Arturo MASI PRESIDENTE

MEMBRI EFFETTIVI

2. Giuseppe ALTAMURA (a.g.)
3. Angelo DI CORRADO (a.g.)
4. Maria T. CONTE
5. Fedele PIGNANELLI
6. Francesco MATARRESE (a.g.)
7. Alberto MESSINESE (a.g.)

MEMBRI SUPPLENTI

8. Ernesto DATTO (con diritto a voto)
9. Giulio VINCI (con diritto a voto)

Assiste il Direttore Generale dell'Azienda ing. Francesco Lucibello.

Svolge le funzioni di Segretario del Consiglio il sig. Semeraro Raffaele

Il Presidente, constatato il numero legale degli intervenuti, dichiara aperta la seduta.

IL CONSIGLIO DI AMMINISTRAZIONE

- Visti i ricorsi promossi dai sottoelencati ex dipendenti, rappresentati e difesi dagli avv.ti Paolo Longo e Diego Colucci, al fine di ottenere la rideterminazione del Trattamento di Fine Rapporto con l'inclusione del lavoro straordinario svolto e la condanna dell'AMAT al pagamento delle differenze tra il T.F.R. percepito e quello che avrebbero dovuto percepire, oltre interessi e rivalutazione, nonchè al pagamento delle spese dei giudizi:

- Tomaipitinca	Angelo	Udienza	14/11/1997:
- Andrisano	Giuseppe	"	06/02/1998;
- Albanese	Rocco	"	06/02/1998;
- Semeraro	Matilde ved. Verdolino	"	09/02/1998;
- Pignatelli	Antonio	"	25/02/1998;
- Saracino	Cosimo	"	18/03/1998;
- De Vita	Francesco	"	19/03/1998;
- Donvito	Giacinto	"	19/03/1998;
- Russo	Giuseppe	"	19/03/1998;
- Di Mauro	Giuseppe	"	02/04/1998;

- atteso che nella riunione del 31 luglio u.s., al fine di tentare un bonario componimento delle vertenze, si dava mandato all'avv. Olimpia Cimaglia, Capo Area Legale, di contattare i legali della controparte;
- attesa, comunque, la opportunità di dover resistere ai giudizi de quibus, salvo diversa decisione in ordine agli esiti della trattativa innanzi accennata;
- Ritenuto poter affidare l'incarico per la difesa dell'AMAT all'avv. Olimpia Cimaglia, Capo Area Legale;
- Visto il D.P.R. n° 902/1986, in quanto applicabile;
- Visto il bilancio preventivo 1997;
- Visto lo Statuto aziendale;
- A voti unanimi e con il voto consultivo favorevole del Direttore

DELIBERA

- di costituirsi in giudizio nelle cause promosse dai dipendenti in premessa elencati, per i motivi in narrativa specificati, affidando il mandato per la difesa dell'AMAT all'avv. Olimpia Cimaglia, Capo Area Legale;
- di porre la presuntiva spesa di £ 1.000.000, a titolo di acconto per fondo spese e salvo conguaglio, a carico del bilancio di previsione economico per l'esercizio 1997, alla voce di conto "Consulenze professionali, spese legali e giudiziali" del Mastro "Spese per prestazioni di servizi";
- di riservarsi ogni e qualsiasi diversa decisione subordinata agli esiti delle trattative in corso con i legali dei ricorrenti in ordine alla definizione transattiva delle questioni.

IL PRESIDENTE
F/to : (avv. Arturo Masi)

A. M. A. T.
per copia conforme all'originale
IL SEGRETARIO
Del Consiglio di Amministrazione
A. M. A. T.
(Semeraro Raffaele)

IL SEGRETARIO
F/to : (Semeraro Raffaele)

Comunicata all'Amministrazione Comunale il .....

Resa esecutiva il - 3 OTT. 1997

IL SEGRETARIO
Del Consiglio di Amministrazione
A. [illegible]
(Semer[illegible] Raffaele)

IL DIRETTORE

STUDIO LEGALE
Avv. GIUSEPPE DI BIASE
Avv. PAOLO LONGO
Avv. DIEGO COLUCCI
C.so Piemonte n. 42
74100 TARANTO
Tel. 099/7302139-7301140 Fax 099/7301140

STUDIO LEGALE
AVV. PAOLO LONGO
AVV. DIEGO COLUCCI
CORSO PIEMONTE N. 42 74100 TARANTO
TEL. 099/7302139 - FAX 7301140

18044/SV

COPIA

PRETURA CIRCONDARIALE DI TARANTO

RICORSO EX ART. 414 CPC

Per: Dimauro Giuseppe nato a Taranto il 6.10.1940 residente in Taranto ed elettivamente domiciliato in Taranto al Corso Piemonte n. 42 presso lo studio dell'Avv. Diego Colucci che lo rappresenta e difende unitamente all'Avv. Paolo Longo del Foro di Roma giusta delega al margine del presente atto.

N. Cron. ____ Mod. A
Taranto 19 SET. 1997

CONTRO

AMAT- Azienda per la Mobilità nell'area di Taranto, in persona del legale rappresentante pro tempore.

Delego gli Avv.ti Diego Colucci e Paolo Longo a rappresentarmi e a difendermi nel presente giudizio, in quello eventuale di appello o opposizione, nelle esecuzioni mobiliari, immobiliari o presso terzi con ogni facoltà di legge compresa quella di transigere, incassare per mio conto e farsi sostituire occorrendo. Eleggo domicilio presso il loro studio in Taranto al Corso Piemonte n. 42

La firma è autentica.

****

FATTO

1.- il ricorrente ha prestato attività di lavoro subordinato a favore della resistente azienda di trasporti nel periodo dal 12.08.58 al 31.12.1994 svolgendo mansioni di impiegato con qualifica di assist. di 1° ed inquadramento finale nel livello 3

2.- nel corso del rapporto il ricorrente ha svolto continuativamente ed in modo non occasionale lavoro straordinario nella misura media di 80 h. ore mensili a ciò essendo tenuto in base ai turni ed agli ordini di servizio impartiti dalla resistente così come si evince dalla documentazione allegata. Infatti, il ricorrente quale addetto all'amministrazione in qualità di impiegato riceveva ordini di servizio giornalieri che gli imponevano l'effettuazione di lavoro straordinario per coprire il servizio.

Depositata in Cancelleria
19 SET. 1997
IL CANCELLIERE

3.- All'atto della cessazione del rapporto di lavoro il ricorrente non si è visto includere nella base di calcolo del T.F.R. il compenso per lavoro straordinario svolto in modo siffatto.

DIRITTO

1.- Stabilisce l'art. 2120 c.c. al Comma 2°, nel testo attualmente vigente, che la retribuzione annua ai fini del calcolo del T.F.R. "comprende tutte le somme corrisposte in dipendenza dal rapporto di lavoro, a titolo non occasionale e con esclusione di quanto è corrisposto a titolo di rimborso spese".

La giurisprudenza oramai ampiamente consolidata ha interpretato la norma suddetta nel senso che "La retribuzione corrisposta per prestazioni continuative e sistematiche di lavoro straordinario deve essere ricompresa nella base di calcolo dell'indennità di anzianità ai sensi degli artt. 2120 e 2121 cod. civ., nel loro tenore originario, e del trattamento di fine rapporto (T.F.R.), così come disciplinato dall'art. 1 della legge n. 297 del 1982 (stante la non occasionalità del compenso), in difetto di contrarie previsioni della contrattazione collettiva. Invece, lo stesso compenso - non facendo parte della retribuzione normale anche se corrisposto in maniera fissa e continuativa - non rileva ai fini del trattamento retributivo per le festività infrasettimanali, poiché l'art. 5 della legge 27 maggio 1949 n. 260, nel testo di cui alla legge 31 marzo 1954 n. 90, fa riferimento alla "normale retribuzione globale di fatto giornaliera, compreso ogni elemento accessorio". (Cass. Sez. Lav., sent. n. 8102 del 25-07-1995).

2.- Alle stesse conclusioni è giunta la giurisprudenza in riferimento alla previgente disciplina qui applicabile per la parte di trattamento maturato prima della entrata in vigore della L. 297 del 1982 infatti ha stabilito la

S.C. che "Nella base retributiva per la liquidazione dell'indennità di anzianità (nel regime anteriore alla legge n. 297 del 1982) deve essere computato anche il compenso per lavoro straordinario, cioè del lavoro eccedente l'orario normale di lavoro, quale risulta fissato dalla legge e dai contratti collettivi ai sensi dell'art. 2107 cod. civ. e degli artt. 1 e 5 del R.D. 15 marzo 1923 n. 692, ove questo non risulti eventuale o saltuario, bensì presenti il carattere della continuità nel concreto svolgimento della prestazione lavorativa, senza che occorra, a tal fine, che lo stesso sia anche obbligatorio, ovvero determinato o determinabile sulla base di una preventiva pattuizione." (Cass. Sez. Lav., sent. n. 7136 del 29-08-1987).

A stregua del riportato insegnamento giurisprudenziale e di quanto esposto in narrativa è evidente allora l'illegittimità del comportamento tenuto dalla azienda resistente consistente nel non aver incluso nella base di calcolo del T.F.R. dovuto al ricorrente il compenso per lavoro straordinario svolto.

Non può esservi infatti dubbio che lo stesso presentava i caratteri della continuatività e della non occasionalità.

In questo senso depone il fatto che tale prestazione veniva svolta quotidianamente così facendo emergere il carattere della continuità.

Ma vi è di più. La circostanza che l'effettuazione di tale prestazione avveniva per effetto dei turni stabiliti dalla resistente o di ordini di servizio dalla stessa impartiti, chiarisce altresì che la stessa soddisfaceva una esigenza strutturale e non occasionale dell'organizzazione aziendale.

3 .- Da quanto esposto discende dunque che la resistente deve essere condannata a corrispondere al ricorrente le differenze a titolo di T.F.R. derivanti dalla inclusione nella base di calcolo del predetto emolumento del compenso de quo.

Tutto ciò premesso il sig. Dimauro Giuseppe

come in epigrafe rappresentato e difeso

RICORRE

all'Ill.mo Pretore di Taranto in funzione di giudice del lavoro affinché, previ gli incombenti di rito, Voglia accogliere le seguenti

CONCLUSIONI

- Dichiarare il diritto del ricorrente a vedere incluso nella base di calcolo del T.F.R. e dell'indennità di anzianità il compenso corrispostogli dalla resistente per il lavoro straordinario svolto.
- Per l'effetto, condannare l'azienda resistente a corrispondere al ricorrente la differenza tra il T.F.R. percepito e quello che avrebbe dovuto percepire a seguito dell'inclusione nella base di calcolo del predetto emolumento nel compenso per lavoro straordinario, differenza da determinarsi in corso di giudizio a seguito di esperanda C.T.U., oltre interessi e rivalutazione monetaria dalla data di maturazione del credito fino all'effettivo soddisfo.
- Vittoria di spese, diritti ed onorari.

Roma, Taranto 18 LUG. 1997

Avv. Diego Colucci

Avv. Paolo Longo

In via istruttoria si chiede che venga ordinato alla azienda resistente di esibire i libri paga e matricola nonché le buste paga del ricorrente contenenti l'indicazione specifica del compenso per lavoro straordinario svolto.

Si chiede inoltre venga ammessa in caso di contestazione prova per testi sul capitolo 3 della premessa narrativa che a tal fine deve intendersi preceduta da "Vero che".

Si indicano a testi

Zizzari Giulio Taranto Viale Trentino, 157/b

Zizzari Francesco Taranto Via Crippa del Redentore, 2

Dimauro Domenico Statte (TA) Via Bengasi, "(

Si chiede che all'esito di tale ordine venga esperita C.T.U al fine di determinare la differenza dovuta a titolo di T.F.R. per effetto dell'inclusione nella base di calcolo del suddetto emolumento del compenso per lavoro straordinario.

Si produce:

1.- prospetto di liquidazione del T.F.R.

2.- lettera di sollecito

Il Pretore

letto il ricorso;

FISSA

l'udienza di discussione per il giorno 2-6-98 ore 10 ordinando alle parti di comparire personalmente. Dispone che il ricorso e il presente decreto siano notificati al convenuto, a cura dell'attore, entro 10 giorni dalla data odierna.

Taranto, lì 8-9-98

Il Pretore

Il Cancelliere

A. M. A. T.

AZIENDA MUNICIPALIZZATA AUTOTRASPORTI TARANTO

COMPETENZE DI FINE RAPPORTO DI LAVORO

DIPENDENTE			MATRICOLA
DIMAURO GIUSEPPE			134049
QUALIFICA	LIV.	DATA ASSUNZIONE	DATA LICENZIAMENTO
ASSISTENTE DI 1ª	03	120858	311294

ANTICIPAZIONE EROGATA

L. 24.503.025

Delibera C. A. N° 274

del 08/07/86

STATO DI SERVIZIO

ANNI 36 + MESI 5 = ANNI 36,417

ASPETTATIVA PRIVATA ANNI ..... + MESI ..... = ANNI ..... =

EFFETTIVI DI SERVIZIO ANNI 36,417 + (A)

PERIODO DI ANZIANITA' CONVENZIONALE ANNI ..... =

TOTALE 36,417 (B)

ACCANTONAMENTO PROGRESSIVO AL 31/12/94	L	46.186.753 +
RIVALUTAZIONE INDICE ISTAT 0 % RIFERITA AL MESE DI GENNAIO 95	L	= +
ACCANTONAMENTO DELL'ANNO	L	20.622 =
TOTALE T.F.R. ACCANTONATO	L	46.207.375 +
ANTICIPAZIONE LORDA PERCEPITA NELL'ANNO 1986	L	24.503.025 =
TOTALE T.F.R. MATURATO ALLA DATA DELLA RISOLUZIONE DEL RAPPORTO DI LAVORO	L	70.710.400

DETERMINAZIONE DELL' ALIQUOTA

IMPORTO COMPETENZE	ANNI DI LAVORO (E DODICESIMI)	VALORE MEDIO		REDDITO DI RIFERIMENTO (C)
70.710.400	36,417	1941686	12	23300232

L. 7.200.000 al 10 % = L. 720.000 +

L. 7.200.000 al 22 % = L. 1.584.000 +

L. 8.900.232 al 27 % = L. 2.403.063 +

L. ..... al ..... % = L. ..... +

L. ..... al ..... % = L. ..... +

L. ..... al ..... % = L. ..... +

L. ..... al ..... % = L. ..... +

L. ..... al ..... % = L. ..... =

L. 4.707.063 (D)

(D) L. 4.707.063 x 100: (C) L. 23.300.232 =

ALIQUOTA 20,20 %

DETERMINAZIONE DELL' IMPONIBILE E DELL' IMPOSTA

IMPORTO T.F.R.	L	70.710.400	
Riduzione: (L. 500.000 per ogni anno di servizio) L. 500.000 x 36,417	L	18.208.500 =	
IMPONIBILE	L	52.501.900 x	
ALIQUOTA	%	20,20 =	
IMPOSTA		10.605.383	
IMPOSTA ASSOLTA SU ANTICIPAZIONE		1.710.523 =	8.894.860 =
TOTALE T.F.R. AL NETTO DELL'I.R.PE.F.	L		61.815.540
ANTICIPAZIONE USUFRUITA	L		24.503.025 =
NETTO A PAGARE	L		37.312.515

Si dichiara che gli importi indicati, relativi ai conteggi per trattamento di fine rapporto di lavoro del dipendente sopra intestato, sono quelli spettanti ai sensi dalla legislazione vigente.

Taranto, 20/02/95

AZIENDA MUNICIPALIZZATA AUTOTRASPORTI TARANTO
IL CAPO AREA F.E. SOCIALE
(Dott.ssa Maria Fabiola MENENTE)

CORTE DI APPELLO DI LECCE

SEZIONE DISTACCATA DI TARANTO - UFFICIO UNICO NOTIFICAZIONI

Ad istanza della parte costituita in atti, io sottoscritto Assistente addetto al suindicato ufficio, ho notificato il presente atto al Sig. A. M. A. T., in persona del legale rappresentante pro-tempore abitante in Taranto alla via C. Battisti n° 657 mediante consegna di copia conforme all'originale a mani .

a mani dell'impiegato addetto alla Segreteria, incaricato alla ricezione atti

il 22 SET. 1997

A.M.A.T. - TARANTO
Prot. Arrivo n° 11089
del 22 SET. 1997
Dirigente Ammin.vo F.F.
Area Informatica
Area Legale
Area Personale
Area Movimento
Area Tecnica
Ufficio Ragioneria
Ufficio Prod. del Traffico
Ufficio Segreteria
Ufficio Contratti

ARTURO SANTAGADA
ASSISTENTE UNEP
CORTE DI APPELLO DI LECCE
SEZIONE DISTACCATA DI TARANTO

Azienda per la Mobilità nell'Area di Taranto

Codice Fiscale 00146330733

Taranto, li 5 FEB. 1996

Prot. n° : Dir/AP/275

Al Signor

DIMAURO Giuseppe

Via Aristosseno n.1

74100 T A R A N T O

RACCOMANDATA

OGGETTO: Invio modello "101".-

Vi trasmettiamo,compiegato alla presente,il modello 101 relativo agli emolumenti percepiti dalla S.V. nell'anno/1995.-

Distinti saluti.

IL CAPO AREA PERSONALE
(Dottssa Maria Fabiola MENENTI)

208

via C. Battisti, 657 - 74100 TARANTO Tel. (099) 73561 - Fax 7794247
e-mail: amat_ta@peg.it

AZIENDA MUNICIPALIZZATA
AUTOTRASPORTI PUBBLICI - TARANTO
Via C. Battisti, 657 - Tel. (099) 3561 (5 linee urbane)
Telefax (099) 794247 - Codice Fiscale 00146330733

23 FEB. 1996

Taranto, lì.....

N. di Protocollo.....365/96..... *Rip*.....

Risposta a N..... *del*.....

Allegati N...3.....

RACCOMANDATA A.R.

SPETT/LE
I. N. P. S.
ISOLA FONDI SPECIALI
SEDE PROVINCIALE
Via Leonida, 109
74100 T A R A N T O

OGGETTO : Trasmissione documentazione per pensione ex dipendente Sig. DIMAURO Giuseppe .-

In applicazione dell'art.13 dell'Accordo Nazionale 11 aprile 1995, all'ex agente in oggetto è stato corrisposto un importo forfettario rapportato ai mesi di effettiva prestazione lavorativa resi nel corso del 1994.

Tali somme costituiscono retribuzione pensionabile.

Pertanto, ai fini della rideterminazione della misura della pensione, in sostituzione del precedente si trasmette in allegato il nuovo modello relativo alla quota "A" e l'allegato "C" della quota "B".-

Distinti saluti.-

AZIENDA MUNICIPALIZZATA AUTOTRASPORTI TARANTO
IL DIRETTORE DI ESERCIZIO
(Ing. Francesco LUCIBELLO)

QUADRO 7)

RETRIBUZIONE BASE PER IL CALCOLO DELLA PENSIONE - QUOTA A)

Il sottoscritto titolare/legale rappresentante dell'AZIENDA, consapevole delle conseguenze civili e penali previste per coloro che rendono dichiarazioni infedeli od incomplete, attesta sotto la propria responsabilità quanto segue relativamente alla retribuzione pensionabile dell'agente DIMAURO Giuseppe

1) La retribuzione pensionale riferita al periodo dal 01/01/1994 al 31/12/1994 (ultimi 12 mesi di servizio) è conforme alle disposizioni di cui all'art.5 lett.a), b), c) e d) della legge 29/10/1971, n.889 ed è così costituita :

a) retribuzione di tabella, comprensiva degli aumenti periodici di anzianità e della indennità di contingenza.....£. 30.792.674

b) assegno ad personam, di cui all'art.5 lettera b).....£. 3.115.274

c) mensilità eccedenti la dodicesima, previste da norme legislative o da accordi nazionali o aziendali.....£. 5.424.671

d) elementi accessori della retribuzione di cui alla lettera d) dell'art.5, legge n.889/71, nei limiti del 40% di quelli percepiti nei 36 mesi antecedenti la data di esonero..£. 2.906.112

e) _____ £. ===

T O T A L E £. 42.238.731

2) La retribuzione di tabella, riportata al precedente punto 1) lettera a), è quella riferita al livello economico 3° ed è comprensiva di n. 6 aumenti periodici di anzianità.

3) gli elementi accessori della retribuzione, di cui alla lettera d) dell'art.5 della legge n.889/71, percepiti negli ultimi 12 mesi di servizio, ammontano complessivamente a.....£. 2.906.112

4) gli elementi accessori della retribuzione, di cui alla lettera d) dell'art.5 della legge n.889/71, percepiti nel periodo dal 01/01/1992 al 31/12/1994 pari agli ultimi 36 mesi antecedenti la data di esonero, ammontano complessivamente a £. 9.283.643 x 0,40 =.....£. 3.713.457

5) l'importo indicato al precedente punto 1), lettera d), è costituito dagli elementi accessori della retribuzione, aventi le caratteristiche previste dallo art.5 lettera d), della legge n.889/71, debitamente notificati all'I.N.P.S.ai sensi e per gli effetti di cui agli artt.10, 4 comma, e 18 della stessa legge n.889/71 e, per i quali è stata adottata da parte dell'I.N.P.S. determinazione in conformità all'art.16 della stessa legge in parola.

6) I dati assicurativi e retributivi indicati nel presente modello ET02/P sono conformi alle denunce(modd.ET9 e mod.01/M annuali), già inviate all'I.N.P.S. a termine di legge.

7) Nell'Azienda vi sono/non vi sono posti disponibili cui adibire l'agente qualora sia riconosciuto inabile permanentemente soltanto alle funzioni della qualifica di cui è rivestito.

Azienda Municipalizzata Autotrasporti Ufficio Retribuzioni

li 23 FEB. 1996

FIRMA DEL TITOLARE DELL'AZIENDA
O DEL LEGALE RAPPRESENTANTE
AZIENDA MUNICIPALIZZATA AUTOTRASPORTI TARANTO
IL DIRETTORE DI ESERCIZIO
(Ing. Francesco [illegible] BELLO)

Quadro 5

Sviluppo di carriera dall'assunzione alla data di esonero dal servizio

Decorrenza	Qualifica	Categoria, classe o livello economico	Decorrenza	Qualifica	Categoria, classe o livello economico
12/08/1958	Bigliettaio	9 C	01/01/1975	Segretario 2^cl.	7^ D1
01/07/1965	Bigliettaio scelto	8b Ca	01/01/1978	Segretario 1^cl.	6^ D2
01/11/1966	ff.Autista non di linea	8^ D	01/01/1978	Assistente	Livello 5°
01/11/1968	Autista non di linea	8^ D	01/05/1986	Assistente di 1^	Livello 4°
01/04/1971	Tratt.economico	classe 7b	01/01/1989	Assistente di 1^	Livello 4°
04/10/1974	ff.Segretario 3^cl.	8^ D	01/05/1992	Assistente di 1^R.E	.Livello 3°
01/01/1975	Segretario 3^cl.	8^ D			

Data di attribuzione della qualifica, classe o livello economico goduto all'atto dell'esonero: Delibera n. ..... del .....

Data di attribuzione della qualifica, classe o livello economico anteriore a quello goduto all'atto dell'esonero: Delibera n. ..... del .....

Data di conferimento della reggenza attribuita ai sensi dell'art. 18 dell'Allegato A al regio decreto 8-1-1931, n. 148: Delibera n. ..... del .....

Quadro 6

RETRIBUZIONI ASSOGGETTATE A CONTRIBUTO A NORMA DELL'ART. 5 DELLA LEGGE 29 OTTOBRE 1971 N. 889 NEI 36 MESI PRECEDENTI QUELLO DELLA CESSAZIONE DAL SERVIZIO E NELL'ANNO IN CUI E' STATO DISPOSTO IL COLLOCAMENTO IN QUIESCENZA

Periodo dal	Periodo al	lett. a) e b) Retribuzione di tabella, aumenti periodi di anzianità conting., assegni ad personam (col. 7, 8 mod. ET 9)	lett. c) 13ª - 14ª e mensilità eccedenti la 12ª esclusi access. (col. 9 mod. ET 9)	lett. d) Elementi accessori dello stipendio (col. 10 mod. ET 9)	lett. f) Altri emolumenti non pensionabili (col. 11 mod. ET 9)	lett. e) Compenso lav. straord. anche se forfettario (col. 12 mod. ET 9)	Totale (col. 13 del mod. ET 9)
1-1-19..92	31-12-19..92	105.105 31.168.941	4.808.720	170.000 3.198.290	=	48.895 19.217.049	324.000 58.393.000
1-1-19..93	31-12-19..93	488.565 31.810.522	4.808.714	170.000 2.824.845	=	199.435 15.331.919	858.000 54.776.000
1-1-19..94	31-12-19..94	1.968.831 32.327.387	115.283 4.808.712	279.492 2.750.508	=	2.031.394 15.235.393	4.395.000 55.122.000
1-1-19.....	.....						
1-1-19.....	.....						

QUADRO 7)

ALLEGATO C ANNO 1994

RETRIBUZIONE BASE PER IL CALCOLO DELLA PENSIONE - QUOTA B)

Il sottoscritto titolare/legale rappresentante dell'AZIENDA, consapevole delle conseguenze civili e penali previste per coloro che rendono dichiarazioni infedeli od incomplete, attesta sotto la propria responsabilità quanto segue relativamente alla retribuzione pensionabile dell'agente DIMAURO Giuseppe

1) La retribuzione pensionabile riferita al periodo dal 01/01/1994 al 31/12/1994 è conforme alle disposizioni di cui all'art.5 lett.a), b), c) e d), della legge 29/10/1971, n.889 ed è così costituita :

a) retribuzione di tabella, comprensiva degli aumenti periodici di anzianità e della indennità di contingenza.....£. 30.792.674

b) assegno ad personam, di cui all'art.5 lettera b).....£. 3.115.274

c) mensilità eccedenti la dodicesima, prevista da norme legislative o da accordi nazionali o aziendali o ratei relativi....£. 5.424.671

d) elementi accessori della retribuzione di cui alla lettera d) dell'art.5, legge n.889/71, nei limiti del 40% di quelli percepiti nei 36 mesi antecedenti la data di esonero.....£. 2.906.112

e) _____ £. ===

T O T A L E £. 42.238.731

2) La retribuzione di tabella, riportata al precedente punto 1) lettera a), è quella riferita al livello economico 3° ed è comprensiva di n. 6 aumenti periodici di anzianità.

3) gli elementi accessori della retribuzione, di cui alla lett.d) dell'art.5 della legge n.889/71 percepiti nell'anno 1994 per il periodo dal 01/01/1994 al 31/12/1994, ammontano complessivamente a,..... £. 2.906.112

4) gli elementi accessori della retribuzione, di cui alla lettera d) dell'art.5 della legge 889/71, percepiti nel periodo dal 01/01/1992 al 31/12/1994 pari agli ultimi 36 mesi antecedenti la data di esonero, ammontano complessivamente a :

£. 9.283.643 x 0,40 = £. 3.713.457 x 360/360 = £. 3.713.457

5) L'importo indicato al precedente punto 1), lettera d) è costituito dagli elementi accessori della retribuzione, aventi le caratteristiche previste dall'art.5 lettera d) della legge 889/71, debitamente notificati all'I.N.P.S.ai sensi e per gli effetti di cui agli artt.10, 4 comma e 18 della stessa legge n.889/71 e,per i quali è stata adottata da parte dell'I.N.P.S. determinazione in conformità all'art.16 della legge in parola.

6) I dati assicurativi e retributivi indicati nel presente modello ET02/P sono conformi alle denunce(modd.ET9 e mod.01/M annuali), già inviate all'I.N.P.S. a termini di legge.

li 23 FEB. 1996

Azienda Municipalizzata Autotrasporti Ufficio Retribuzioni

FIRMA DEL TITOLARE DELL'AZIENDA
O DEL LEGALE RAPPRESENTANTE
AZIENDA MUNICIPALIZZATA AUTOTRASPORTI TARANTO
IL DIRETTORE DI ESERCIZIO
(Ing. Francesco LUCIBELLO)

23-I (per l'interno) (1994) - Cod. 008400

Poste Italiane

Ente Pubblico Economico

AVVISO DI RICEVIMENTO O DI RISCOSSIONE

DA RESTITUIRE A:

A. M. A. T.
AZIENDA MUNICIPALIZZATA
AUTOTRASPORTI PUBBLICI
Via C. Batt sti, 657
74100 TARANTO

N. B. – Il mittente è pregato di apporre chiaramente su entrambe le facciate le indicazioni richieste.

DIMAURO Giuseppe

CONTI DI CREDITO

74100 TARANTO C.P.
26.11.96

Azienda Municipalizzata Autotrasporti TARANTO
Ufficio Personale

POSTE ITALIANE
750

LOCALITÀ

PROV

A.R. AVVISO DI RICEVIMENTO O DI RISCOSSIONE

☒ Raccomandata ☐ Vaglia N. 006139

☐ Assicurata ☐ Pacco di L. .....

Spedit a il 23/02/1996 dall'Ufficio di TA

indirizzat a a INPS-ISOLA FONDI SPECIALI SEDE PROVINCIALE

Via Leonida, 109 74100 TARANTO

da compilare a cura del mittente

Dichiaro di aver ricevuto / riscosso quanto suindicato il 27 FEB. 1996

Firma dell'incaricato della distribuzione e del pagamento

Firma .....

Bollo dell'Ufficio di distribuzione o di pagamento

Istituto Poligrafico e Zecca dello Stato - S.

AZIENDA MUNICIPALIZZATA
AUTOTRASPORTI PUBBLICI - TARANTO
Via C. Battisti, 657 - Tel. (099) 3561 (5 linee urbane)
Telefax (099) 794247 - Codice Fiscale 00146330733

Taranto, li - 8 GEN 1996

N. di Protocollo AP/40 *Rip.*

Risposta a N. *del*

Allegati N. 1

Al Signor
DIMAURO Giuseppe
Via Aristosseno n.1
74100 TARANTO

OGGETTO: invio Modello 01/M anno 1994.-

Compiegato alla presente, Vi rimettiamo il modello 01/M riferito all'anno 1994.-

Distinti saluti.-

AZIENDA MUNICIPALIZZATA AUTOTRASPORTI TARANTO
IL CAPO AREA PERSONALE
Dottssa Maria Fabbia MENENTO

208

AZIENDA MUNICIPALIZZATA
AUTOTRASPORTI PUBBLICI - TARANTO
Via C. Battisti, 657 - Tel. (099) 3561 (5 linee urbane)
Telefax (099) 794247 - Codice Fiscale 00146330733

Taranto, lì - 2 MAR. 1995

N. di Protocollo AP/230 *Rip.*

Risposta a N. *del*

Allegati N.

RACCOMANDATA

Al Signor

DIMAURO Giuseppe

Via Aristosseno, 1

74100 TARANTO

OGGETTO : Invio modello 101.-

Vi trasmettiamo, compiegato alla presente, il modello 101 relativo agli emolumenti percepiti dalla S.V. nell'anno 1994.-

Distinti saluti.

AZIENDA MUNICIPALIZZATA AUTOTRASPORTI TARANTO
IL CAPO AREA PERSONALE
Dott.ssa Maria Fabiola MENENTI

208

MA/

AZIENDA MUNICIPALIZZATA
AUTOTRASPORTI PUBBLICI - TARANTO
Via C. Battisti, 657 - Tel. (099) 3561 (5 linee urbane)
Telefax (099) 794247 - Codice Fiscale 00146330733

15 FEB. 1995

Taranto, lì .....

N. di Protocollo 656/95 Rip.....

Risposta a N..... del.....

Allegati N.....

All'ex Agente

Sig. DIMAURO Giuseppe

S E D E

OGGETTO: Trasmissione documentazione per pensione anzianità.

In ottemperanza alle disposizioni emanate con circolare I.N.P.S. - ROMA - del 28/ottobre/1991, n.13480/ET, Vi consegniamo, compiegati alla presente, i sottoelencati documenti per il riconoscimento della Vs/pensione di anzianità.

I documenti sottoelencati, dovranno essere inoltrati alla Sede I.N.P.S. di Taranto, sita in via Leonida, n.109, che curerà la procedura riguardante la pensione in questione.

Distinti saluti;

AZIENDA MUNICIPALIZZATA AUTOTRASPORTI TARANTO
IL DIRETTORE DI ESERCIZIO

1)- Domanda di pensione;
2)- Mod.ET02/P;
3)- Mod."Quota "A"+allegato "A" anno 94-allegato "B" anno 93;
4)- Fotocopia conforme all'originale mod.01/M anno 1989;
5)- Dichiarazione della'Azienda che così come disposto dalla circolare INPS n.292/94 attesta l'approvazione del piano di ristrutturazione aziendale;
6)- Copia conforme deliberazioni n.186/91 e n.803/91;
7)- Dichiarazione concernente il diritto alle detrazioni di imposta artt.15-16 D.P.R. 29/9/1973 n.597 successive modifiche ed integrazioni;
8)- Stato di famiglia;
9)- N. ___ di ricevute in originale di versamento per pagamento ricongiunzione periodi assicurativi riscattati legge 29/79.-

^^^^^^^^^^^^^

Mod. ET02/P (ET. 36)
(parte prima)

Istituto Nazionale della Previdenza Sociale

Fondo di previdenza per gli addetti ai pubblici servizi di trasporto

DOMANDA DI PENSIONE

QUADRO 1)

Il sottoscritto DIMAURO Giuseppe
(cognome e nome)

nato il 06/10/1940 a Taranto (Prov. TA)

abitante a Taranto (Prov. TA) - C.A.P. 74100

in via Aristosseno n. 1 tel. ..... in qualità di:

— ex agente dell'Azienda A.M.A.T. ~~vigilato~~ esonerato dal servizio il 31/12/1994

— superstite dell'ex agente ..... nat ... il ..... deceduto ... il .....

CHIEDE LA LIQUIDAZIONE DELLA PENSIONE DI ANZIANITA'
(anzianità - vecchiaia - invalidità - riversibilità)

A CARICO DEL FONDO DI PREVIDENZA PER GLI ADDETTI AI PUBBLICI SERVIZI DI TRASPORTO E DELLE EVENTUALI PRESTAZIONI SPETTANTI A CARICO DELL'ASSICURAZIONE GENERALE OBBLIGATORIA I.V.S.

ed all'uopo allega i seguenti documenti: *(vedere avvertenze a tergo)*

.....

.....

.....

CHIEDE, inoltre, nella eventualità che la presente domanda non possa essere accolta:

— l'autorizzazione a proseguire l'assicurazione con versamenti volontari, ai sensi dell'art. 25 della legge 28 luglio 1961, n. 830;

— la liquidazione della sua posizione assicurativa ai sensi dell'art. 33 della Legge 29 ottobre 1971, n. 889.

CHIEDE, infine, ove occorra, di coprire mediante contribuzione al Fondo - in base all'art. 7 della legge 29 ottobre 1971, n. 889 - le assenze senza paga dal servizio che dovesse effettuare in avvenire.

QUADRO 2) PAGAMENTO DELLA PENSIONE

Tenuto presente che il pagamento delle rate di pensione può essere effettuato con i seguenti mezzi:

a) emissione di assegno circolare all'ordine (autorizzando, allo scopo, la trattenuta per le spese di compilazione e spedizione del titolo ed esonerando l'I.N.P.S. da ogni responsabilità per i casi di smarrimento o sottrazione dell'assegno);

b) accreditamento sul c/c postale di cui il richiedente la pensione sia eventualmente titolare;

c) accreditamento sul c/c bancario di cui il richiedente la pensione sia eventualmente titolare;

d) pagamento diretto tramite l'Ufficio postale indicato dal richiedente la pensione.

Il sottoscritto CHIEDE che le rate di pensione siano pagate mediante il seguente mezzo:

BANCA MONTE PASCHI DI SIENA Ag. N1 Via D'Aquino c.c. N24647.31
(specificare il numero distintivo o frazionario dell'Ufficio postale, il numero del c/c postale o del c/c bancario)

DELEGA ..... Sig. ..... nat ... il ..... a .....
(cognome e nome)

abitante a ..... a riscuotere, in suo nome e vece, quanto dovutogli, trovandosi nella impossibilità di recarsi a riscuotere per i seguenti motivi: .....

Data 15 FEB. 1995 Firma [signature]

QUADRO 3) VIDIMAZIONE DELLE FIRME (1)
(Solo nel caso in cui il richiedente deleghi per la riscossione altra persona)

Si dichiarano vere e autentiche le firme apposte in nostra presenza nell'atto di delega che precede.

Data .....

Bollo dell'Ufficio

.....

.....

(1) Alla vidimazione delle firme può provvedere il Notaio, il Sindaco, il Direttore della casa di cura o dell'ospedale presso il quale il richiedente è ricoverato, l'Autorità consolare italiana.

Mod. ET02/P

AZIENDA MUNICIPALIZZATA AUTOTRASPORTI PUBBLICI TARANTO

Azienda Municipalizzata Autotrasporti Ufficio Personale

ESTRATTO DEL FOGLIO MATRICOLARE

Agente DIMAURO Giuseppe nato il 06/10/1940

a TARANTO abitante a Taranto via Aristosseno

N. 1 C.A.P. 74100 Codice Fiscale DMR GPP 40R06L049Q

Quadro 1

STATO DI SERVIZIO

Assunto in servizio nella categoria:
- avventizi il ..... Qualifica all'atto dell'assunzione Bigliettaio
- ordinari o effettivi il ..... Passato nella categoria ordinari il .....
- di ruolo il 12/08/1958 Passato nella categoria di ruolo il 12/08/1958

Iscritto al fondo di previdenza il 12/08/1958 Ultimo giorno lavorativo effettivo 31/12/1994

Esonerato il 31/12/1994 per DIMISSIONI VOLONTARIE
(data di cessazione del rapporto di lavoro)

Quadro 2

ASSENZE SENZA PAGA
verificatesi dalla data di assunzione a quella di esonero
(analiticamente per gli ultimi 4 anni di servizio)

Periodo	Motivo
dal ..... al	
» ..... »	
» ..... »	
» ..... »	
» ..... »	
» ..... »	
» ..... »	
» ..... »	
» ..... »	
» ..... »	
» ..... »	

Quadro 3

RAPPORTO DI LAVORO
A PART TIME

— *Di tipo verticale*

Dal ..... al .....

Mesi ..... Settimane .....

Giorni .....

— *Di tipo orizzontale*

Dal ..... al .....

.....%

Quadro 4

NOTIZIE RELATIVE ALLA CESSIONE DEL QUINTO O DELEGA EDILIZIA
IN CORSO DI SCOMPUTO ALLA DATA DI ESONERO DAL SERVIZIO

	Ente bancario cessionario	Ente assicuratore garante	Importo residuo del debito da recuperare sulla pensione	Quota mensile ceduta	Indicare se trattasi di cessione del quinto o delegazione edilizia
1					
2					
3					

Quadro 5

Sviluppo di carriera dall'assunzione alla data di esonero dal servizio

Decorrenza	Qualifica	Categoria, classe o livello economico	Decorrenza	Qualifica	Categoria, classe o livello economico
12.8.958	Bigliettaio	9 C	1.1.975	Segretario 2^cl.	7^ D1
1.7.965	Bigliettaio scelto	8b Ca	1.1.978	Segretario 1^cl.	6^ D2
1.11.966	ff.Autista non di linea	8^D	1.1.978	Assistente	Livello 5°
1.1.968	Autista non di Linea	8^ D	1.5.986	Assistente di 1^	Livello 4
1.4.971	Tratt.economico classe	7b	1.1.989	Assistente di 1^	Livello 4°
4.10.974	ff.Segretario 3^cl.	8^D	1.5.992	Assistente di 1^	R.E.Liv. 3°
1.1.975	Segretario 3^cl.	8^D			

Data di attribuzione della qualifica, classe o livello economico goduto all'atto dell'esonero: Delibera n. ..... del .....

Data di attribuzione della qualifica, classe o livello economico anteriore a quello goduto all'atto dell'esonero: Delibera n. ..... del .....

Data di conferimento della reggenza attribuita ai sensi dell'art. 18 dell'Allegato A al regio decreto 8-1-1931, n. 148: Delibera n. ..... del .....

Quadro 6

RETRIBUZIONI ASSOGGETTATE A CONTRIBUTO A NORMA DELL'ART. 5 DELLA LEGGE 29 OTTOBRE 1971 N. 889 NEI 36 MESI PRECEDENTI QUELLO DELLA CESSAZIONE DAL SERVIZIO E NELL'ANNO IN CUI E' STATO DISPOSTO IL COLLOCAMENTO IN QUIESCENZA

Periodo dal	Periodo al	lett. a) e b) Retribuzione di tabella, aumenti periodi di anzianità conting., assegni ad personam (col. 7, 8 mod. ET 9)	lett. c) 13ª - 14ª e mensilità eccedenti la 12ª esclusi access. (col. 9 mod. ET 9)	lett. d) Elementi accessori dello stipendio (col. 10 mod. ET 9)	lett. f) Altri emolumenti non pensionabili (col. 11 mod. ET 9)	lett. e) Compenso lav. straord. anche se forfettario (col. 12 mod. ET 9)	Totale (col. 13 del mod. ET 9)
1-1-19.92.	31-12-1992	105.105 31.168.941	4.808.720	170.000 3.198.290	—	48.895 19.217.049	324.000 58.393.000
1-1-19.93	31-12-1993	488.565 31810.522	4.808.714	170.000 2.824.845	—	199.435 15.331.919	858.000 54.776.000
1-1-19.94	31-12-1994	32.327.387	4.808.712	170.000 2.750.508	—	15.235.393	170.000 55.122.000
1-1-19.....	.....						
1-1-19.....	.....						

QUADRO 7)

RETRIBUZIONE BASE PER IL CALCOLO DELLA PENSIONE - QUOTA A)

Il sottoscritto ~~xxxxxxx~~/legale rappresentante dell'AZIENDA, consapevole delle conseguenze civili e penali previste per coloro che rendono dichiarazioni infedeli od incomplete, attesta sotto la propria responsabilita' quanto segue relativamente alla retribuzione pensionabile dell'Agente DIMAURO Giuseppe

1) La retribuzione pensionabile riferita al periodo dal 01/01/1994 al 31/12/1994 (ultimi 12 mesi di servizio) e' conforme alle disposizioni di cui all'art. 5, lett. a), b), c) e d), della legge 29/10/1971, numero 889, ed e' cosi' costituita:

a) retribuzione di tabella, comprensiva degli aumenti periodici di anzianita' e della indennita' di contingenza L. 28.852.392

b) assegno ad personam, di cui all'art. 5 lett. b) L. 3.115.274

c) mensilita' eccedenti la dodicesima, previste da norme legislative o da accordi nazionali o aziendali L. 5.295.388

d) elementi accessori della retribuzione di cui alla lett. d) dell'art. 5, legge n.889/71, nei limiti del 40% di quelli percepiti nei 36 mesi antecedenti la data di esonero L. 2.906.112

e) _____ L. =========

TOTALE L. 40.169.166

2) La retribuzione di tabella, riportata al precedente punto 1), lett. a), e' quella riferita al livello economico 3° ed e' comprensiva di n. 6^ aumenti periodici di anzianita'.

3) gli elementi accessori della retribuzione, di cui alla lettera d) dell'articolo 5 della legge n. 889/71, percepiti negli ultimi 12 mesi di servizio, ammontano complessivamente a L. 2.906.112

4) gli elementi accessori della retribuzione, di cui alla lett. d) dell'articolo 5 della legge 889/71, percepiti nel periodo dal 01/01/1992 al 31/12/1994 pari agli ultimi 36 mesi antecedenti la data di esonero, ammontano complessivamente a L. 9.283.643 x 0,40 = L. 3.713.457

5) L'importo indicato al precedente punto 1), lett. d), e' costituito dagli elementi accessori della retribuzione, aventi le caratteristiche previste dall'articolo 5 lett. d), della legge n. 889/71, debitamente notificati all'INPS ai sensi e per gli effetti di cui agli artt. 10, 4 comma, e 18 della stessa legge n. 889/71, e per i quali e' stata adottata da parte dell'INPS determinazione in conformita' all'art. 16 della legge in parola.

6) I dati assicurativi e retributivi indicati nel presente mod. ET02/P sono conformi alle denunce (modd. ET9 e mod. 01/M annuali), gia' inviate all'INPS a termini di legge.

7) Nell'Azienda vi sono/non vi sono posti disponibili cui adibire l'Agente qualora sia riconosciuto inabile permanentemente soltanto alle funzioni della qualifica di cui e' rivestito.

_____ li 15 FEB. 1995

Azienda Municipalizzata Autotrasporti

FIRMA DEL TITOLARE DELL'AZIENDA
O DEL LEGALE RAPPRESENTANTE

(Timbro dell'Azienda)

AZIENDA MUNICIPALIZZATA AUTOTRASPORTI TARANTO
IL DIRETTORE DI ESERCIZIO

QUADRO 7)

ALLEGATO: A ANNO: 1994

RETRIBUZIONE BASE PER IL CALCOLO DELLA PENSIONE - QUOTA B)

Il sottoscritto titolare/legale rappresentante dell'AZIENDA, consapevole delle conseguenze civili e penali previste per coloro che rendono dichiarazioni infedeli od incomplete, attesta sotto la propria responsabilita' quanto segue relativamente alla retribuzione pensionabile dell'Agente DIMAURO Giuseppe

1) La retribuzione pensionabile riferita al periodo dal 01/01/1994 al 31/12/1994 e' conforme alle disposizioni di cui all'art. 5, lett. a), b), c) e d), della legge 29/10/1971, numero 889, ed e' cosi' costituita:

a) retribuzione di tabella, comprensiva degli aumenti periodici di anzianita' e della indennita' di contingenza L. 28.852.392

b) assegno ad personam, di cui all'art. 5 lett. b) L. 3.115.274

c) mensilita' eccedenti la dodicesima, previste da norme legislative o da accordi nazionali o aziendali o ratei relativi L. 5.295.388

d) elementi accessori della retribuzione di cui alla lett. d) dell'art. 5, legge n.889/71, nei limiti del 40% di quelli percepiti nei 36 mesi antecedenti la data di esonero L. 2.906.112

e) _____ L. =========

TOTALE L. 40.169.166

2) La retribuzione di tabella, riportata al precedente punto 1), lett. a), e' quella riferita al livello economico 3° ed e' comprensiva di n. 6^ aumenti periodici di anzianita'.

3) gli elementi accessori della retribuzione, di cui alla lettera d) dell'articolo 5 della legge n. 889/71, percepiti nell'anno 1994 per il periodo 01/01/1994 / 31/12/1994 , ammontano complessivamente a L. 2.906.112.

4) gli elementi accessori della retribuzione, di cui alla lett. d) dell'articolo 5 della legge 889/71, percepiti nel periodo dal 01/01/1992 al 31/12/1994

pari agli ultimi 36 mesi antecedenti la data di esonero, ammontano complessivamente a

L. 9.283.643 x 0,40 = L. 3.713.457 x $\frac{360}{360}$ = L. 3.713.457

5) L'importo indicato al precedente punto 1), lett. d), e' costituito dagli elementi accessori della retribuzione, aventi le caratteristiche previste dall'articolo 5 lett. d), della legge n. 889/71, debitamente notificati all'INPS ai sensi e per gli effetti di cui agli artt. 10, 4 comma, e 18 della stessa legge n. 889/71, e per i quali e' stata adottata da parte dell'INPS determinazione in conformita' all'art. 16 della legge in parola.

6) I dati assicurativi e retributivi indicati nel presente mod. ET02/P sono conformi alle denunce (modd. ET9 e mod. 01/M annuali), gia' inviate all'INPS a termini di legge.

_____ li 15 FEB. 1995

Azienda Municipalizzata Autotrasporti

FIRMA DEL TITOLARE DELL'AZIENDA O DEL LEGALE RAPPRESENTANTE

AZIENDA MUNICIPALIZZATA AUTOTRASPORTI TARANTO

IL DIRETTORE DI ESERCIZIO

QUADRO 7)

ALLEGATO: B ANNO: 1993

RETRIBUZIONE BASE PER IL CALCOLO DELLA PENSIONE - QUOTA B)

Il sottoscritto ~~XXXXXXXX~~ legale rappresentante dell'AZIENDA, consapevole delle conseguenze civili e penali previste per coloro che rendono dichiarazioni infedeli od incomplete, attesta sotto la propria responsabilita' quanto segue relativamente alla retribuzione pensionabile dell'Agente DIMAURO Giuseppe

1) La retribuzione pensionabile, riferita al periodo dal 01/01/1993 al 31/12/1994 e' conforme alle disposizioni di cui all'art. 5, lett. a), b), c) e d), della legge 29/10/1971, numero 889, ed e' cosi' costituita:

a) retribuzione di tabella, comprensiva degli aumenti periodici di anzianita' e della indennita' di contingenza L. 28.852.392

b) assegno ad personam, di cui all'art. 5 lett. b) L. 3.071.964

c) mensilita' eccedenti la dodicesima, previste da norme legislative o da accordi nazionali o aziendali o ratei relativi L. 5.286.726

d) elementi accessori della retribuzione di cui alla lett. d) dell'art. 5, legge n.889/71, nei limiti del 40% di quelli percepiti nei 36 mesi antecedenti la data di esonero L. 2.994.845

e) _____ L. =========

TOTALE L. 40.205.927

2) La retribuzione di tabella, riportata al precedente punto 1), lett. a), e' quella riferita al livello economico 3° ed e' comprensiva di n. 6^ aumenti periodici di anzianita'.

3) gli elementi accessori della retribuzione, di cui alla lettera d) dell'articolo 5 della legge n. 889/71, percepiti nell'anno 1993 per il periodo 01/01/1993 / 31/12/1993, ammontano complessivamente a L. 2.994.845.

4) gli elementi accessori della retribuzione, di cui alla lett. d) dell'articolo 5 della legge 889/71, percepiti nel periodo dal 01/01/1992 al 31/12/1994

pari agli ultimi 36 mesi antecedenti la data di esonero, ammontano complessivamente a

L. 9.283.643 x 0,40 = L. 3.713.457 x ___/360 = L. 3.713.457

5) L'importo indicato al precedente punto 1), lett. d), e' costituito dagli elementi accessori della retribuzione, aventi le caratteristiche previste dall'articolo 5 lett. d), della legge n. 889/71, debitamente notificati all'INPS ai sensi e per gli effetti di cui agli artt. 10, 4 comma, e 18 della stessa legge n. 889/71, e per i quali e' stata adottata da parte dell'INPS determinazione in conformita' all'art. 16 della legge in parola.

6) I dati assicurativi e retributivi indicati nel presente mod. ET02/P sono conformi alle denunce (modd. ET9 e mod. 01/M annuali), gia' inviate all'INPS a termini di legge.

_____ li 15 FEB. 1995

Azienda Municipalizzata Autotrasporti

FIRMA DEL TITOLARE DELL'AZIENDA
O DEL LEGALE RAPPRESENTANTE
AZIENDA MUNICIPALIZZATA AUTOTRASPORTI TARANTO
IL DIRETTORE DI ESERCIZIO

AZIENDA MUNICIPALIZZATA
AUTOTRASPORTI PUBBLICI - TARANTO
Via C. Battisti, 657 - Tel. (099) 3561 (5 linee urbane)
Telefax (099) 794247 - Codice Fiscale 00146330733

Taranto, li 15 FEB. 1995

N. di Protocollo..... *Rip*.....

Risposta a N..... *del*.....

Allegati N.....

D I C H I A R A Z I O N E.

Il sottoscritto Ing.Francesco LUCIBELLO rappresentante legale pro-tempore dell'A.M.A.T.

D I C H I A R A

che la Commissione Amministratrice, con deliberazione n.186 del 27/ settembre/1991, ha proposto all'Amministrazione Comunale ai sensi della Legge n.403/90, il piano di ristrutturazione aziendale per il periodo 1992/1996.

Si dichiara, altresì, che il suddetto piano é stato regolarmente adottato da parte del Consiglio Comunale con deliberazione n.803/91.

Si allegano in copia i provvedimenti sopracitati.

AZIENDA MUNICIPALIZZATA AUTOTRASPORTI TARANTO
IL DIRETTORE DI ESERCIZIO

ISTITUTO NAZIONALE DELLA PREVIDENZA SOCIALE

MOD 01/M-OTT

DENUNCIA ANNUALE DELLE RETRIBUZIONI, SOGGETTE A CONTRIBUZIONE, RELATIVE AL LAVORATORE SOTTOINDICATO PER L'ANNO 1989 < 4 <

CODICE INDIV. INPS: AAT720P00 < CODICE FISCALE: DMRGPP40RU6L049Q < MATRICOLA INPS AZIENDA: 7800449608

QUADRO

COGNOME DI NASCITA: DIMAURO < NOME: GIUSEPPE < DATA DI NASCITA: 06 10 40 < SESSO: M

COMUNE DI NASCITA: TARANTO < PROV: TA < NAZIONALITA: < INDIRIZZO, VIA, PIAZZA, NUM. CIVICO: VIA ARISTOSSENO 1

COMUNE DI RESIDENZA: TARANTO < PROV: [illegible] < C.A.P.: 74100 < < <

QUADRO B

PROV. LAV: < QUALA: 2 < ASSICURAZIONI COPERTE: IVS > DS > X TBC > ALTRE < COMPETENZE CORRENTI: 40410.000 < ALTRE COMPETENZE: 4803.000 < SETT.: 52 < N. GG RETR: 312

MESI RETRIBUITI NELL'ANNO — TUTTI: X T > TUTTI CON ESCLUSIONE DI: G > F > M > A > M > G > L > A > S > O > N > D < COD. CONT: 160 < LIVELLO INQ: 04 < DATA CESS:

TIPO RAPPORTO: < TRASF. RAPP: < SETT. UTILI: < AP Accantonamento trattamento fine rapporto complessivamente spettante: 23510.000 < < < <

QUADRO C

RETRIBUZIONI PARTICOLARI

TIPO	PERIODO DAL	AL	RETRIBUZIONE	N.SETT.RETR
X4	01 01 89	31 12 89	4769.000	
			.000	
			.000	
			.000	

L'azienda ha erogato al lavoratore assegni per nucleo familiare? SI > X NO

QUADRO D

SETT: < RETRIBUZIONI RIDOTTE: .000 < DIFF. RETR. DA ACCREDITARE PER C.I.G.: .000 < <

MALATTIA: SETT 1 < SETT 2 < MATERNITA': SETT 1 < SETT.2 <

MALATTIA L 88/87: SETT 1 < SETT.2 < C.I.G.: SETT 1 < SETT.2 <

Mod 01 M/OTT. - Smolars S.p.A. - 4 250 000x3 - 10/89

DICHIARAZIONE DI RESPONSABILITA'

Il sottoscritto, consapevole delle conseguenze civili e penali previste per coloro che rendono dichiarazioni infedeli od incomplete (art. 23 della legge 4-4-1952, n. 218, art. 40 D.P.R. 27-4-1968, n. 488 e legge 4-8-1978, n. 467), attesta sotto la propria responsabilita' che i dati contenuti nel presente modulo sono veritieri e conformi alle registrazioni dei libri paga e matricola e che sulla retribuzione dichiarata sono stati / non sono stati interamente versati e sono comunque dovuti i contributi di legge. *

* cancellare l'ipotesi che NON ricorre

AMAT...TRASPORTI URBANI...

Data e firma leggibile del titolare o del legale rappresentante dell'azienda

< 4 < 30 07 11 86 TARANTO

AUTOR.N° ..... DEL ..... SEDE DI .....

Per copia conforme all'originale 14 FEB. 1995

AZIENDA MUNICIPALIZZATA AUTOTRASPORTI TARANTO
REPARTO AMMINISTRAZIONE
IL DIRIGENTE

ISTITUTO NAZIONALE DELLA PREVIDENZA SOCIALE
- Direzione Generale - Fondo di Previdenza
Addetti ai Pubblici Servizi di Trasporto
Reparto V° - Via Ciro il Grande, 21

00144 ROMA - EUR

DICHIARAZIONE CONCERNENTE IL DIRITTO ALLE DETRAZIONI DI IMPOSTA DELLE PERSONE FISICHE, PREVISTE DAGLI ARTT. 15 E 16 DEL D.P.R. 29 SETTEMBRE 1973, N. 597 E SUCCESSIVE MODIFICHE ED INTEGRAZIONI.

Il sottoscritto DIMAURO Giuseppe, codice fiscale DMRGPP40R061049 nato a Taranto, il 06/10/1940, stato civile coniugato, titolare della pensione n° _____ cat. ____, a norma dell'Art. 2 del D.L. del 5/marzo/1986, n° 57, dichiara sotto la propria responsabilità di :
(indicare SI o NO nelle apposite caselle e, in caso affermativo, fornire la ulteriore informazione richiesta)

1) [SI] avere diritto alla detrazione di imposta per spese di produzione del reddito;

2) [SI] avere diritto alla detrazione di imposta per il coniuge a carico non legalmente ed effettivamente separato, che NON possiede redditi propri per ammontare superiore a £. 4.800.000.= annue al lordo degli oneri deducibili;

3) [NO] avere diritto IN MANCANZA DEL CONIUGE (perchè vedovo/vedova ovvero celibe/nubile) alla detrazione di imposta per il primo figlio a carico, che NON possieda redditi propri per un ammontare superiore a lire 4.800.000.= annue al lordo degli oneri deducibili;

4) [NO] (*) avere diritto alla detrazione di imposta, nella MISURA NORMALE, per n° _____ figli o affiliati minori di età o di età non superiore a 26 anni dediti agli studi o a tirocinio gratuito, ovvero permanentemente inabile al lavoro, a carico che NON possiedono redditi propri per un ammontare superiore a £. 4.800.000.= annue al lordo degli oneri deducibili;

5) [SI] (*) avere diritto alla detrazione di imposta, nella MISURA DOPPIA, per n° 1 figli o affiliati minori di età, o di età non superiore a 26 anni dediti agli studi o a tirocinio gratuito, ovvero permanentemente inabili al lavoro, a carico, che NON possiedono redditi propri per un ammontare superiore a £. 4.800.000.= annue al lordo degli oneri deducibili (IN CASO DI MANCANZA DEL CONIUGE, INCLUDERE NEL NUMERO DEI FIGLI IL " PRIMO FIGLIO " PER IL QUALE VIENE RICHIESTA LA DETRAZIONE PREVISTA IN MANCANZA DEL CONIUGE);

(*) = Le detrazioni per i figli spettano nella MISURA DOPPIA nel caso in cui il coniuge del richiedente non possegga redditi propri per un ammontare superiore a £. 4.800.000.= annue e nel caso in cui il richiedente sia vedovo/vedova ovvero celibe/nubile.
Spettano, inoltre, IN MISURA DOPPIA, le detrazioni per i figli adottati o affiliati soltanto da parte del richiedente.
Negli altri casi, le detrazioni per i figli spettano nella MISURA NORMALE ad entrambi i genitori.

6) [NO] avere diritto alla detrazione di imposta per n° _____ altre persone a carico, diverse dal coniuge e dai figli minori e assimilati (genitori nonni, adottati, generi, nuore, suoceri, fratelli, sorelle, figli maggiorenni diversi da quelli di cui ai numeri 4) e 5), figli dei figli) che NON possiedono redditi propri per un ammontare superiore a £. 4.800.000.= annue al lordo degli oneri deducibili e convivono con il richiedente e percepiscono dallo stesso assegni alimentari non risultanti da provvedimenti dell'Autorità giudiziaria;

7) [NO] avere diritto alla ulteriore detrazione di imposta in misura decrescente per scaglioni di reddito, prevista dall'Art. 16 - lett. e) del D.P.R. 597/1973, nel testo modificato dall'Art. 3 della Legge 28 febbraio 1983, n° 53, per i redditi di lavoro dipendente e di pensione;

8) [NO] avere diritto alla ulteriore detrazione di imposta in misura fissa, prevista dall'Art. 3 della Legge 24 aprile 1980, n° 146 e successive modificazioni per i redditi di lavoro dipendente e di pensioni di minore importo, se l'ammontare della pensione non esclude l'attribuzione di tale detrazione.

IL SOTTOSCRITTO SI IMPEGNA A COMUNICARE TEMPESTIVAMENTE ALL' I.N.P.S. OGNI VARIAZIONE CHE DOVESSE COMPORTARE LA PERDITA DEL DIRITTO ALLE DETRAZIONI DI IMPOSTA RICHIESTE.-

Data 15 FEB. 1995 Firma: [signature]

LE DETRAZIONI DI IMPOSTA SPETTANO UNA SOLA VOLTA E, PERTANTO, OVE IL PENSIONATO PRESTI LAVORO DIPENDENTE, NON POSSONO ESSERE CHIESTE SULLA RETRIBUZIONE QUALORA SIANO STATE CHIESTE SULLA PENSIONE.-

COMUNE DI TARANTO

SETTORE DECENTRAMENTO
SERVIZIO ANAGRAFICO
CIRCOSCRIZIONE TRE CARRARE-BATTISTI

AF CERTIFICATO STATO DI FAMIGLIA PER ASSEGNI FAMILIARI
(T.U. delle norme sugli assegni familiari ART. 38 - Decreto Interministeriale 30 agosto 1937)

Si certifica che la famiglia di
DIMAURO GIUSEPPE FF. 60630
è iscritta in questo registro di popolazione,
abita in VIA ARISTOSSENO, 1
e si compone come segue:

IS DIMAURO GIUSEPPE
nato a TARANTO (TA)
il 08/10/1940 atto n. 725 P.I
CONIUGATO dal 01/10/1962 con DE PASQUALE FILOMENA
TARANTO (TA) atto n. 565 P.II S.A
residente in questo Comune dalla nascita

MG DE PASQUALE FILOMENA
nata a TARANTO (TA)
il 07/06/1945 atto n. 1521 P.I S.A
CONIUGATA dal 01/10/1962 con DIMAURO GIUSEPPE
TARANTO (TA) atto n. 565 P.II S.A
residente in questo Comune dalla nascita

FG DIMAURO MARIA
nata a TARANTO (TA)
il 18/02/1963 atto n. 344 P.I S.A
NUBILE
residente in questo Comune dalla nascita

FG DIMAURO ALESSANDRO
nato a TARANTO (TA)
il 15/02/1971 atto n. 213 P.I S.A
CELIBE
residente in questo Comune dalla nascita

ESENTE DA DIRITTI POICHE' RICHIESTO DA PUBB. AUTORITA' AD USO UFFICIO

TARANTO lì, 14/02/1995

L'UFFICIALE DI ANAGRAFE
IL CAPO SEZIONE
(Alba SUPINO)

COMUNE DI TARANTO - SERVIZIO ANAGRAFE - UFFICIO

N. 186 del Registro

A.M.A.T.

Azienda Municipalizzata Autotrasporti - Taranto

DELIBERAZIONE ORIGINALE DELLA COMMISSIONE AMMINISTRATRICE

OGGETTO

Approvazione Piano di Risanamento Aziendale ex Legge n.403 del 22/12/1990.

L'anno millenovecentonovant uno, il giorno 27 (ventisette) del mese di Settembre, alle ore 19.00 in TARANTO e nella sede dell'Azienda;

si è riunita in seduta ordinaria, previo avviso di convocazione, la Commissione Amministratrice nelle persone dei Signori:

1. Francesco W. POGGI — PRESIDENTE

MEMBRI EFFETTIVI

2. Vincenzo CHIARELLI
3. Arturo MASI
4. Giuseppe MASTROMARINO
5. Eduardo MURIANO
6. Giuseppe NARDELLI (a.g.)
7. Anselmo NEVOLI

MEMBRI SUPPLENTI

8. Armando MASSAFRA (con diritto a voto)
9. Francesco ZUCARO

Assiste il Direttore dell'Azienda Dott. Ing. Silvano CAVALIERE

Svolge le funzioni di Segretario della Commissione il Sig. FERRANTE Francesco

Il Presidente constatato il numero legale degli intervenuti dichiara aperta la seduta.

LA COMMISSIONE AMMINISTRATRICE

- VISTA la Legge n. 403 del 22/dicembre/1990;
- VISTO il Piano di Risanamento Aziendale redatto dalla Direzione di Esercizio alla presenza di alcuni rappresentanti la Commissione Amministratrice;

- SENTITO il parere di apprezzamento del Collegio dei Revisori dei Conti A.M.A.T.;
- A VOTI unanimi e con il voto consultivo favorevole del Direttore di Esercizio

DELIBERA

- di approvare il Piano di Risanamento Aziendale ex Legge n. 403 del 22/dicembre/1990, che viene allegato al presente provvedimento come parte integrante;
- di inviare al Consiglio Comunale il presente provvedimento, così come previsto dall'art. 2 della citata Legge n.403.

Il Segretario

Visto : Il Presidente

N. 803 del Registro

Elez. Amm. 6 Maggio 1990

CITTÀ DI TARANTO

835

31 OTT. 1991

COPIA DI DELIBERAZIONE DEL CONSIGLIO COMUNALE

OGGETTO

Approvazione deliberazione della Commissione Amministratrice dell'AMAT n.186 del 27.9.91 avente per oggetto: Approvazione Piano di Risanamento Aziendale ex Legge n.403 del 22.12.1990.-

AMAT - TARANTO
13.02.92 001161
SEGRETERIA GENERALE

COMUNE DI TARANTO
20 NOV. 1991
UFFICIO GABINETTO
POSTA IN ARRIVO

L'anno millenovecentonovanta uno il giorno quindici del mese di ottobre alle ore 10,45, in Taranto e nel Palazzo di Città. Presso la sala delle adunanze del Consiglio Provinciale

Il Consiglio Comunale, legalmente convocato a domicilio, in sessione ordinaria ed in seduta urgente- pubblica, si è riunito sotto la Presidenza del Sig. Battafarano Giovanni- con l'assistenza del Segretario Generale. Sig. Dr. Giuseppe Pennacchia.

Eseguendo l'appello nominale dei Consiglieri, sono risultati:

		Assenti
1	MELUCCI Nicola	1
2	CARDUCCI Alfengo	
3	MONFREDI Cosimo	
4	FAGO Antonio	
5	BOCCUNI Francesco	
6	LA GIOIA Giovanni	
7	TUCCI Michele	
8	RUGGIERO Alberto	
9	DELLA TORRE Roberto	
10	MANCINI Luigi	
11	ACCARDI Gennaro	
12	ANDRISANI Vincenzo Raffaele	
13	INFESTA Nicola	
14	LEONE Eustachio	2
15	CAFORIO Cosimo	3
16	STEFANO Ippazio	
17	BATTAFARANO Giovanni	
18	MINEO Luciano	4
19	CASSETTA Cosimo	
20	CERVELLERA Alfredo	
21	DE SALVE Leonardo	
22	MICELI Leonardo	
23	DE TOMASO BONIFAZI Anna	
24	ZELATORE Elisabetta	
25	RUSCIANO Pietro	
26	DI CUIA Carmelo	5
27	POMES Vincenzo	
28	SANSONE Alfonso	
29	ARMENTANI Michele	6
30	DI LORENZO Filippo	
31	VIOLA Vittorio	
32	PEDULLA' Gianfranco	
33	VENTURINI Alfredo	
34	CARELLI Angela	7
35	CASAVOLA Antonio	8
36	D'AMBROSIO Giuseppe	
37	CITO Giancarlo	
38	DE COSMO Gaetano	
39	NOTARISTEFANO Domenico	
40	ROSA Giovanni	
41	BOZZA Agostino	9
42	ORZELLA Raffaele	10
43	DORO Santino	
44	LATAGLIATA Emanuele	11
45	DE MARTINO Michele	12g
46	RUTA Antonio	
47	AVERSA Francesco	
48	FALLONE Salvatore	13
49	RAGO Francesco	
50	STOLA Valentino	

in totale N. 37 Consiglieri presenti su n. 50 assegnati al Comune, di cui N. 50 in carica.

Il presidente, ritenuto legale il numero dei consiglieri intervenuti, trattandosi di Prima convocazione, dichiara aperta la seduta ed invita i presenti ad adottare deliberazione in merito all'oggetto.

AZIENDA MUNICIPALIZZATA AUTOTRASPORTI TARANTO

IL CONSIGLIO COMUNALE

Vista la deliberazione dell'Azienda Municipalizzata A.M.A.T. n.186 del 27.9.1991 avente per oggetto: "Approvazione Piano di Risanamento Aziendale ex Legge n.403 del 22.12.1990;

Considerato che ai sensi dell'art.16 del T.U. 15.10.1925, numero 2750, occorre l'approvazione da parte del Consiglio Comunale;

Vista la legge 8.6.1990, n.142;

Visto il parere favorevole espresso ai sensi dell'art. 53 della legge 8.6.90, n.142, in data 7.10.1991 dal Responsabile del Servizio Dr. Giovanni PERRUCCI sulla regolarità tecnica;

Visto il parere favorevole espresso ai sensi dell'art.53 della legge 8.6.90, n.142, in data 11.10.1991 dal Responsabile di Ragioneria Rag. Capo A. MONTORSI sulla regolarità contabile;

Visto il parere favorevole espresso ai sensi della Legge 142 dell'8.6.90,in data 11.10.1991 dal Segretario Generale Dr. Giuseppe PENNACCHIA, sotto il profilo della legittimità;

Con voti unanimi, resi per alzata di mano dai 37 Consiglieri presenti e votanti;

D E L I B E R A

1°) di approvare e fare propria la deliberazione n.186 del 27.9.91 della Commissione Amministratrice dell'AMAT in oggetto specificata;

2°) di dare atto che sono stati espressi i pareri previsti dall'art.53 della legge 8.6.90, n.142, così come evidenziato in premessa.

s/r

AZIENDA MUNICIPALIZZATA AUTOTRASPORTI TARANTO

Del che è verbale.

Seguono le firme all'originale del Presidente, del Consigliere anziano e del Segretario Generale.

Si attesta che la presente deliberazione è ~~stata pubblicata~~ IN CORSO DI PUBBLICAZIONE all'Albo Pretorio del Comune

DAL 31 OTT. 1991 AL 15 NOV. 1991

Taranto, 31 OTT. 1991

Per copia conforme all'originale e per uso amministrativo.

Visto : IL SINDACO

COMUNE DI TARANTO - 1° Div. AA. GG. e AMM.

IL SEGRETARIO GENERALE

IL SEGRETARIO GENERALE

REGIONE DELLA PUGLIA

SEZ. PROV.LE DECENTRATA DI CONTROLLO SUGLI ATTI DEGLI ENTI LOCALI

di TARANTO

N. 9897

LA COMMISSIONE PROV. DI CONTROLLO NELLA SEDUTA DEL 18 NOV 1991

prende atto

Taranto, li 19 NOV 1991

p.c.c. IL SEGRETARIO
Rag. Roberto Fischetti

SEZIONE PROV. CONTROLLO ATTI ENTI LOCALI - Regione Puglia - Taranto

IL PRESIDENTE
Prof. Avv. Domenico RANA

Taranto, li _____

Per copia conforme all'originale e per uso amministrativo.

Taranto, li 2 GEN. 1992

COMUNE DI TARANTO - 1° Div. AA. GG. e AMM.

IL SEGRETARIO GENERALE

IL COAD. DI SEZ.NE F.F. - DELEGATO
(Maria Antonietta DI PAOLA)

AZIENDA MUNICIPALIZZATA AUTOTRASPORTI TARANTO

Comunicata all'Amministrazione Comunale il 28/settembre/1991

Ratificata dalla Giunta Municipale nella seduta del .....

Resa esecutiva il 6/novembre/1991 dalla Sez. di Controllo della Regione Puglia di Taranto, con atto prot. n.9566 - SALVO DETERMINAZIONI C.C.-

Il Direttore
CAPO AREA
SEGRETERIA GENERALE
(Francesco FERRANTE)

AZIENDA MUNICIPALIZZATA AUTOTRASPORTI TARANTO

Per copia conforme all'originale

15 FEB. 1995 AZIENDA MUNICIPALIZZATA AUTOTRASPORTI TARANTO
IL CAPO AREA PERSONALE
Dott.ssa Maria Fabiola MENENTI

208

AGENTE DI MAURO Giuseppe

nato il 6/10/1940 a Taranto

assunto il 12/8/1958 anz. conv.

scatti N. _____ sino al _____

AVANZAMENTI

Bigliettaio dal 2/8/958 cl. 9 cat. C

Bigliettaio sc. 1/7/965 » 8b » Ca

ff. Aut. non di lin. 1/11/966 8 » D

Aut. non di lin. 1/1/968 » 8 » D

Tratt. econo. » 1/7/1971 » 7b » Da

ff. Segretario 3^cl. 4/10/74 » 10 B

Segretario 2^cl. » 1/1/75 » 8 » D

%

Segretario 2^cl. 1/1/75 7 D1

Segretario 1ª cl. 1/1/78 6 D2

Assistente 1/1/78 livello 5°

Assistente di 1^ 1/3/88 Liv. 4°

Assistente di 1^ 1/5/86 Liv. 4°

1/1/89 Assistente di 1^ Liv. 4°

Assistente di 1^ -1/5/92 liv. 3°

AZIENDA MUNICIPALIZZATA
AUTOTRASPORTI PUBBLICI - TARANTO
Via C. Battisti, 657 - Tel. (099) 3561 (5 linee urbane)
Telefax (099) 794247 - Codice Fiscale 00146330733

Taranto, lì - 3 GEN. 1995

N. di Protocollo 13/95 Rip.

Risposta a N. del

Allegati N.

SPETT/LE
UFFICIO DI COLLOCAMENTO
Via Lucania, 78

74100 T A R A N T O

OGGETTO : Comunicazione.-

Comunichiamo a codesto Spett/le Ufficio di Collocamento che l'agente Sig. DIMAURO Giuseppe, nato il 06/10/1940, ha cessato il rapporto di lavoro con questa Azienda a decorrere dal 31/12/1994, per dimissioni volontarie.

Distinti saluti.

AZIENDA MUNICIPALIZZATA AUTOTRASPORTI TARANTO
IL DIRETTORE DI ESERCIZIO

A.R. AVVISO DI RICEVIMENTO O DI RISCOSSIONE

000173

☐ Raccomandata ☐ Vaglia

☐ Assicurata ☐ Pacco di L. .....

Spedit ..... il 3 GEN. 1995 dall'Ufficio di .....

indirizzat..... a SPETT.LE UFFICIO DI COLLOCAMENTO

VIA LUCANIA 78 74100 TARANTO

da compilare a cura del mittente

Dichiaro di aver ricevuto / riscosso quanto suindicato il 24 GEN. 1995

Firma dell'incaricato della distribuzione e del pagamento

Firma

Bollo dell'Ufficio di distribuzione o di pagamento

Roma, 1993 - Istituto Poligrafico e Zecca dello Stato - S.

Mod. 23-I (per l'interno) (1992) - Cod. 008400

AMMINISTRAZIONE **P. T.**

DIMAURO Giuseppe

AVVISO DI RICEVIMENTO O DI RISCOSSIONE

DA RESTITUIRE A:

N. B. – Il mittente è pregato di apporre chiaramente su entrambe le facciate le indicazioni richieste

A. M. A. T.
AZIENDA MUNICIPALIZZATA
AUTOTRASPORTI PUBBLICI
Via C. Battisti, 657
74100 TARANTO

74100 TARANTO C.P.
3.1.95

CONTI DI CREDITO

POSTE ITALIANE

Azienda Municipalizzata Autotrasporti TARANTO
Ufficio Personale

LOCALITÀ

SIGLA PROV.

AVV. F. DE FEIS
PIAZZA CASTELLO 3
TARANTO

si notifichi oggi
5.1.95
M Ruffo

N. 4759/'94 R.G.
N. 35858 Cron.

7 GEN. 1995
N. 213 di Prot.

REPUBBLICA ITALIANA

PRETURA CIRCONDARIALE DI TARANTO

IN NOME DEL POPOLO ITALIANO

URGENTE

Il Pretore dott. Roberto SPAGNUOLO
in funzione di Giudice del lavoro
nella causa di lavoro

227

N. Cron. Mod. A
CONT. DI LAVORO
Ind. tra... 1995
Taranto, ... 1995

TRA

AMAT
rapp. e dif. dall'Avv. A. Chiulli

E

DIMAURO Giuseppe
rapp. e dif. dall'Avv. F. De Feis e dott. proc. M. Ruffo

promossa con atto notificato ~~il~~ ritualmente a convenut
emette il seguente DISPOSITIVO
uditi i procuratori delle parti ed attese le conclusioni formulate dagli stessi all'odierna udienza, definitivamente pronunziando, così provvede: 1) rigetta l'opposizione al decreto ingiuntivo proposta con ricorso depositato il 23/4/'94 dall'AMAT nei confronti di Dimauro Giuseppe; 2) dichiara l'esecutorietà del decreto ingiuntivo n° 708/'94 del 29/3/'94; 3) condanna l'AMAT al rimborso in favore del creditore opposto delle spese e competenze del presente giudizio di opposizione, che liquida in complessive L. 1.220.000, di cui L. 20.000 per esborsi, L. 430.000 per diritti e L. 770.000 per onorario, oltre IVA e CAP, con distrazione in favore dei procuratori del ricorrente, anticipatari.
Taranto, 22/12/'94

IL PRETORE
R. Spagnuolo

cartella personale

vedi atto cartelle

L010

REPUBBLICA ITALIANA - IN NOME DELLA LEGGE

comandiamo a tutti gli Ufficiali Giudiziari che ne siano richiesti ed a chiunque spetti, di mettere a esecuzione il presente titolo, al Pubblico Ministero di darvi assistenza, e a tutti gli Ufficiali della Forza Pubblica di concorrervi, quando ne siano legalmente richiesti.

Taranto, 5-1-1995 199

IL CANCELLIERE
(Lucio PACIULLI)

E' copia fotostatica in n. 1 facciate conforme all'originale, che si rilascia in forma esecutiva a richiesta dell' avv. De Feis

Taranto, lì 5-1-1995

Il Cancelliere
IL DIRETTORE DI CANCELLERIA
(Lucio PACIULLI)

TARANTO.

ATTO DI PRECETTO

Il sig. Dimauro Giuseppe, elettivamente domiciliato in Taranto alla Piazza Castello n.3 presso lo studio dell'avv.Francesco De Feis e del dr proc.Mauro Ruffo dai quali è rappresentato e difeso in forza di procura a margine del ricorso per decreto ingiuntivo opposto,

p r e m e s s o c h e

- il Pretore di Taranto, in funzione di Magistrato del Lavoro, con dispositivo del 22.12.1994, provvisoriamente esecutivo per legge, rigettava l'atto di opposizione proposto dall'AMAT avverso il D.I. n.708/94 emesso dal medesimo Pretore in data 29.03.1994 per la somma di £.10.709.311, oltre accessori, in favore di Dimauro Giuseppe condannando l'AMAT, in persona del suo legale rappresentante pro tempore, al pagamento delle spese di giudizio liquidate in £.1.220.000;
- in data 5. 1. 1995 veniva rilasciata copia autentica in forma esecutiva del prefato dispositivo,

n o t i f i c a

all'AMAT, in persona del suo legale rappresentante pro tempore, il prefato dispositivo, provvisoriamente esecutivo, emesso dal Pretore del

Lavoro di Taranto dott.R.Spagnuolo in data 22.12.1994 cui è stata apposta la formula esecutiva in data 5.1.95 1995 e, contemporaneamente, in forza dello stesso dispositivo avente valore di titolo esecutivo

I N T I M A

all'Azienda Municipalizzata Autotrasporti Taranto (AMAT), in persona del suo legale rappresentante pro tempore, corrente in Taranto alla via C.Battisti n.657, di pagare nel termine di gg.10 dalla notifica del presente atto le somme che seguono:

- sorte capitale	£.10.709.311;	nel D.I. indicato [illegible]
- spese liquidate in d.i.	£. 460.000;	già compresa
- spese liquidate in dispos.	£. 1.220.000;	di interessi e [illegible]
- richiesta copie in f.e.	£. 23.000;	
- disamina ordinanza	£. 23.000;	
- atto di precetto	£. 90.000;	
- richiesta notifica	£. 22.000;	
- ritiro atto e disamina	£. 23.000;	
- formazione fascicolo	£. 23.000;	
- sessioni	£. 80.000;	
- corrispondenza	£. 80.000;	
- nota specifica	£. 35.000;	
- onorario precetto	£. 60.000;	

- posizione ed archivio	£. 100.000;
- dattilografia	£. 18.000;
- IVA e CAP su £.2.257.000	£. 473.970;
T O T A L E S.E.& O.	**£.13.440.281**

Oltre interessi e rivalutazione monetaria come per legge, le spese di notifica come a margine segnate e le successive occorrende fino al soddisfo.

Con espresso avvertimento ad essa precettata che in difetto di pagamento nel termine detto si procederà ad esecuzione forzata nei modi e termini di legge.

Taranto, 5 gennaio 1994

Avv.Francesco De Feis — Dr Prof.Mauro Ruffo

£ 15.000 spese notifica

2.730.970 + spese legali (compresi IVA e CAP)
15.000

somme complessive (sc+r+i+sl) = ___ + 2257.000 + IVA e cap + 15.000

s legali 473.970 notifica

Sorte capitale	8.249.994	
Rivalutazione	1.108.069	
Interessi	2.879.424	
Totale		12.237.487

Spese legali	2.257.000	
IVA e CAP	473.970	
Notifica	15.000	
Totale		2.745.970

Totale generale — 14.983.457

AZIENDA MUNICIPALIZZATA
AUTOTRASPORTI PUBBLICI - TARANTO
Via C. Battisti, 657 - Tel. (099) 3561 (5 linee urbane)
Telefax (099) 794247 - Codice Fiscale 00146330733

Taranto, 23 NOV. 1994

N. di Protocollo AP/2208 Rip.

Risposta a N. del

Allegati N.

All'agente

Sig. DIMAURO Giuseppe

e, p. c. (*)

S E D E

OGGETTO : Collocamento in quiescenza.-

Facciano seguito alla ns/ precedente nota prot.n. AP/2147 del 03/11/1994, per comunicare alla S.V.che, alla luce delle istruzioni operative fornite dall'INPS con circolari nn.290 e 292 rispettivamente dell'8 e 11 novembre u.s., in deroga al blocco dei pensionamenti anticipati previsti dal D.L.n.553/94, il suo rapporto di servizio con questa Azienda verrà a cessare con decorrenza 31/dicembre/94, quale ultimo giorno lavorativo.

I responsabili, che leggono in copia, predisporranno quanto di competenza ed in particolare cureranno il godimento entro la data suddetta delle ferie residue di competenza 1994.

Questa Direzione, ritenendo di interpretare il pensiero di tutto il personale, coglie l'occasione per dare atto alla S.V.del lodevole servizio prestato in favore dell'Azienda e della collettività, formulando nel contempo i migliori auguri per un sereno progredire negli anni, cogliendo ulteriori soddisfazioni nell'ambito familiare e sociale.

Distinti saluti.

AZIENDA MUNICIPALIZZATA AUTOTRASPORTI TARANTO
IL DIRETTORE DI ESERCIZIO

M

208

(*)- Al Dirigente Amm/vo
Al Dirigente Tecnico
Al Capo Area Contabilità
Al Capo Area Personale
Al f.f.Capo Area Movimento
Al Funzionario Princ.le C.E.D.
All'Ufficio Sinistri
Al Magazzini Vestiario

AZIENDA MUNICIPALIZZATA
AUTOTRASPORTI - TARANTO

Via C. Battisti, 657 - Tel. (099) 3561 (5 linee urbane)
Telefax (099) 794247 - Codice Fiscale 00146330733

Taranto, li 14 SET. 1994

N° di Protocollo : Dir/1879/94

Risposta a n° ..... del .....

Allegati n° .....

Egr. Sig.

Di Mauro Giuseppe

e p.c. Dirigenti
" " Capo Area Personale
" " Capo Area Contabilità

SEDE

OGGETTO: Collocamento in quiescenza

Si riscontra la vs. richiesta prot. n° 8280 del 24/8/94, con la quale avete chiesto il collocamento in quiescenza, per comunicarle che la stessa viene accolta.

Pertanto, il vs. rapporto di servizio con questa Azienda verrà a cessare con decorrenza 31/10/1994 quale ultimo giorno lavorativo.

I responsabili, che leggono in copia, predisporranno quanto di competenza ed in particolare cureranno il godimento entro la data suddetta delle ferie residue di competenza 1994.

Questa direzione, ritenendo di interpretare il pensiero di tutto il personale, coglie l'occasione per dare atto alla S.V. del lodevole servizio prestato in favore dell'Azienda e della collettività, formulando nel contempo i migliori auguri per un sereno progredire negli anni, cogliendo ulteriori soddisfazioni nell'ambito familiare e sociale.

Distinti saluti

IL DIRETTORE
(Ing. Francesco Lucibello)

ARRETRATI per: N° 9 SCATTI AL T/6 - T8° ANNO AGENTE DI MAURO GIUSEPPE settore 1

periodo dal 1-11-92 al 31-12-92 lettera prot. n° DOH. INT. UFF. PERS DEL 30-8-94

ALIQUOTA MEDIA IRPEF

RE	GG. PRESENZA						STRAORDINARIO				GG. MALATTIA			
	PAGA	TRATTAMENTI SOSTITUTIVI	13-ma/14-ma (paga)	COMPETENZE ACCESSORIE UNIFICATE C. A. U.	Pr.Produtt.	Ragg.Nett.	differenza compute :8	feriale	FESTIVO	COMPENSO FESTIVITA'	PAGA	TRATTAMENTI SOSTITUTIVI	COMPETENZE ACCESSORIE	STRAORDINARIO
~~gennaio~~														
~~febbraio~~														
~~marzo~~														
~~aprile~~														
~~maggio~~														
~~giugno~~														
~~luglio~~														
~~agosto~~														
~~settembre~~														
~~ottobre~~														
novembre		30+1						138½	=					
dicembre		30						60	6					
13-ma/~~14-ma~~		30												
TOTALE GG. PRESENZA	x	91	x	x	x	x	x	198½	6	x	x	x	x	x
DIFFERENZE RETRIBUT.	-	1155	-	-	+	+	-	247 - 49029	270	-	-	-	-	-
TOTALE COMPETENZE		105105						49029	1.620					
riferimento E.T.9	(7)	(8) (983)	(9)	(10)			(12) (985)		(986) (14)	(15)	(7)	(8)	(10)	(12)

corrisposti con le competenze di SETTEMBRE/94

DIFFERENZA SU FERIE NON GODUTE: gg. ____ = £ ____ = £ ____ (col. 15 - ET9)

RISARCIMENTO PER SVALUTAZIONE MONETARIA . . . . . = £ ____ (vedi allegato)

INTERESSI LEGALI 5% . . . . . = £ ____ (vedi allegato)

Azienda Municipalizzata Autotrasporti Ufficio Retribuzioni

AZIENDA MUNICIPALIZZATA AUTOTRASPORTI
Il Capo Ufficio Retributivo

Azienda Municipalizzata Autotrasporti Taranto
Servizio Personale
Il Funzionario Delegato

ARRETRATI per: N° 2 SCATTI AL 5% - 58° ANNO AGENTE DI MAURO GIUSEPPE SETTORE 1

periodo dal 1-1-93 al 31-12-93 lettera prot. n° DON. INT. UFF. PERS DEL 30-8-94

ALIQUOTA MEDIA IRPEF

MESE	66. PRESENZA						STRAORDINARIO				66. MALATTIA			
	PAGA	TRATTAMENTI SOSTITUTIVI	13-ma/14-ma (paga)	COMPETENZE ACCESSORIE UNIFICATE C. A. U.	Pr.Produtt.	Magg.Nett.	differenza compute :6	feriale	FESTIVO	COMPENSO FESTIVITA'	PAGA	TRATTAMENTI SOSTITUTIVI	COMPETENZE ACCESSORIE	STRAORDINARIO
gennaio		30						63½	6					
febbraio		30						67½	—					
marzo		30						73	—					
aprile		30+1						66	—					
maggio		30						57	6					
giugno		30						47	—					
luglio		30						30	—					
agosto		30+1						47	—					
settembre		30						120	6					
ottobre		30						60	—					
novembre		30						104½	—					
dicembre		30+1						71½	—					
13-ma/14-ma		60												
TOTALE 66. PRESENZA	x	423	x	x	x	x	x	947 807	18	x	x	x	x	x
DIFFERENZE RETRIBUT.	-	1155	-	-	+	+	+	199.329	270	-	-	-	-	-
TOTALE COMPETENZE		488765					199.329		4.860					
riferimento E.T.9	(7)	(8) (287)	(9)	(10)			(12) (289)		(14) (290)	(15)	(7)	(8)	(10)	(12)

corrisposti con le competenze di SETTEMBRE/94

DIFFERENZA SU FERIE NON GODUTE: gg. — x £ — = £ — (col. 15 - ET9)

RISARCIMENTO PER SVALUTAZIONE MONETARIA . . . . . = £ — (vedi allegato)

INTERESSI LEGALI 5% . . . . . = £ — (vedi allegato)

Azienda Municipalizzata Autotrasporti Ufficio Ragioneria

AZIENDA MUNICIPALIZZATA AUTOTRASPORTI
Il Capo Ufficio Ragioneria

Azienda Municipalizzata Autotrasporti Taranto
Settore Personale
Il Funzionario Superiore

ARRETRATI per: N° 2 SCATTI AL T/O - T8° ANNO AGENTE DI MAURO GIUSEPPE SETTORE 1

periodo dal 1-1-94 al 31-8-94 lettera prot. n° COM. INT. UFF. PERS DEL 30-8-94

ALIQUOTA MEDIA IRPEF //

RESE	GG. PRESENZA						STRAORDINARIO				GG. MALATTIA			
	PAGA	TRATTAMENTI SOSTITUTIVI	13-ma/14-ma (paga)	COMPETENZE ACCESSORIE UNIFICATE C. A. U.	Pr.Produtt.	Magg.Nott.	differenza compute :6	feriale	FESTIVO	COMPENSO FESTIVITA'	PAGA	TRATTAMENTI SOSTITUTIVI	COMPETENZE ACCESSORIE	STRAORDINARIO
gennaio		30						39	//					
febbraio		30						39	//					
marzo		30						48	//					
aprile		30						57½	6					
maggio		30+1						74	6					
giugno		30						63	//					
luglio		30						59	//					
agosto		30						48	//					
~~settembre~~														
~~ottobre~~														
~~novembre~~														
~~dicembre~~														
~~13-ma~~/14-ma		30												
TOTALE GG. PRESENZA	x	271 x	x	x	x	x	//	247 427½	12 x	x	x	x	x	x
DIFFERENZE RETRIBUT.	-	1155 -	//	+	//	+	//	+ 105192	270 -	//	//	//	//	//
TOTALE COMPETENZE	//	313005	//	//				105.192	3240					
riferimento E.T.9	(7)	(8) (101)	(9)	(10)				(12) (107)	(109) (14)	(15)	(7)	(8)	(10)	(12)

corrisposti con le competenze di SETTEMBRE/94

DIFFERENZA SU FERIE NON GODUTE: gg. // x £ // - £ // (col. 15 - ET9)

RISARCIMENTO PER SVALUTAZIONE MONETARIA . . . . . - £ // (vedi allegato)

INTERESSI LEGALI 5% . . . . . - £ // (vedi allegato)

Azienda Municipalizzata Autotrasporti Ufficio Retribuzioni

AZIENDA MUNICIPALIZZATA AUTOTRASPORTI
Il Capo Ufficio Retribuzioni

Azienda Municipalizzata Autotrasporti Trento
Servizio Personale
Il Funzionario Superiore

AZIENDA MUNICIPALIZZATA
AUTOTRASPORTI PUBBLICI - TARANTO
Via C. Battisti, 657 - Tel. (099) 3561 (5 linee urbane)
Telefax (099) 794247 - Codice Fiscale 00146330733

Taranto, lì - 3 NOV. 1994

N. di Protocollo AP/2147 Rip.....

Risposta a N..... del.....

Allegati N.....

All'agente

Sig.DIMAURO Giuseppe

e, p. c. (*)

S E D E

Facendo seguito alla precedente nostra comunicazione con cui veniva fissata al 31/10/1994 la cessazione dal servizio della S.V., si comunica che la stessa deve intendersi sospesa per effetto dell'art.1 del D.L.n.553 del 28/09 u.s.

Non appena diverranno esecutivi gli emendamenti al suddetto D.L. le verrà comunicata la data di cessazione dal servizio.

Distinti saluti.

AZIENDA MUNICIPALIZZATA AUTOTRASPORTI TARANTO
IL DIRETTORE DI ESERCIZIO

(*)- Al Dirigente Ammin.vo
Al Dirigente Tecnico
Al f.f.Capo Area Movimento
Al f.f.Capo Area Tecnica
Al Capo Area Personale

S E D E

C.A. PERS.

Al Direttore di Esercizio

A.M.A.T.

28 OTT. 1994

AMAT - TARANTO
29.10.94 010635
SEGRETERIA GENERALE

OGGETTO : Sospensione dimissioni volontarie dal servizio.

Il sottoscritto DIMAURO GIUSEPPE, dipendente di codesta Azienda con la qualifica di Assistente di 1', avendo prodotto in data 24/08/1994, con numero di protocollo 8280, domanda di dimissioni volontarie per aver raggiunto il massimo della contribuzione, prevista per il fondo di appartenenza, a causa del decreto legge n. 553/94 (che prevede il blocco dei pensionamenti per anzianita') , chiede di sospendere le dimissioni in attesa della legge definitiva che regola l'intera materia.

In Fede

Dimauro Giuseppe

Dirigenti
Capo area personale

AMAT - TARANTO
23.08.94 008280
SEGRETERIA GENERALE

ALLA DIREZIONE DI ESERCIZIO
A.M.A.T.

S E D E

OGGETTO: Dimissioni volontarie dal servizio.

Il sottoscritto DIMAURO Giuseppe, nato il 06/10/1940 dipendente di codesta Azienda dal 12/08/1958, in possesso della qualifica di Assistente di 1^ R.E. livello 3°, con la presente informa codesta Spett/le Direzione di Esercizio che, avendo raggiunto alla data del 31/12/1993, la massima anzianità contributiva pensionabile, rassegna le proprie dimissioni dal servizio con decorrenza 31/10/1994, quale ultimo giorno di lavoro.

In attesa di riscontro, invia distinti saluti.

Taranto, lì 24/08/1994.

(DIMAURO Giuseppe)

Dimauro Giuseppe

collocare negli elenchi + comunicare negli scatti: ~~[illegible]~~ (2 scatti C.I.A.)

29.08.94

AMAT - TARANTO
08.03.94 002412
SEGRETERIA GENERALE

Al Consiglio di Amministrazione
dell'AMAT

e p.c. al direttore di esercizio

Il sottoscritto Dimauro Giuseppe in servizio presso questa Azienda (Ufficio C.E.D.) con la qualifica di assistente di 1°

premesso

- che con istanza del 28/02/1994 chiedeva a questa Azienda la indennità di cui all'art. 22, co. 7, R.D. 8/01/1931, n° 148, per ferie non godute per esigenze di servizio, negli anni anteriori al 1993;
- che, inopinatamente, il direttore di esercizio, con nota del 4/03/1994, lo poneva in congedo ordinario con effetto dal giorno 5 successivo fino al 31/03/1994;
- che tale provvedimento è illegittimo in quanto il sottoscritto ha già goduto delle ferie maturate per il 1993,

ad eccezione di soli 10 giorni;
- che, a norma della disposizione innanzi indicata, le ferie non godute per esigenze di servizio durante l'anno, possono essere usufruite non oltre il primo trimestre dell'anno successivo e, qualora, anche in questo periodo l'Azienda non possa accordare il congedo, spetta di diritto all'agente il pagamento dello stipendio o paga e delle indennità fisse delle equivalenti giornate;
- che, conseguentemente, le ferie relative agli anni anteriori al 1993 non possono più essere recuperate ed il sottoscritto ha già maturato il diritto di cui innanzi;
- che, pertanto, il suddetto provvedimento si pone contro l'interesse dell'Azienda che inutilmente lo ha posto in congedo ordinario, e contro l'interesse concorrente

del sottoscritto che non potrà prestare durante il periodo in cui illegittimamente è stato posto in congedo ordinario le ore di lavoro straordinario con conseguente decremento della propria retribuzione;
che, il provvedimento in discorso è illegittimo anche ai sensi del co. 4 del citato articolo 22 R.D. n° 148/1931, in quanto il sottoscritto non è stato sentito prima della sua emissione;
- che, è, altresì, viziato nel merito per inopportunità, in quanto per la sua repentinità si rivela pregiudizievole sia all'Ufficio presso il quale egli presta servizio, non essendo stati apprestati tempestivamente i rimedi per un ordinato svolgimento del lavoro, nonostante la sua improvvisa assenza, sia per il sottoscritto stesso che non ha potuto programmare il proprio

riposo e neanche il modo di goderne adeguatamente.
Tanto premesso ed al fine di evitare inutili liti giudiziarie con ulteriore danno dell'Azienda

CHIEDE

Che Codesto Onorevole Consiglio avvalendosi dei poteri di autotutela propri della P.A., Voglia annullare e/o revocare il suddetto provvedimento o, in subordine ricondurlo nei limiti di legge.

Taranto 7 marzo 1994

Con osservanza
[illegible] Giuseppe

AZIENDA MUNICIPALIZZATA
AUTOTRASPORTI PUBBLICI - TARANTO
Via C. Battisti, 657 - Tel. (099) 3561 (5 linee urbane)
Telefax (099) 794247 - Codice Fiscale 00146330733

Taranto, lì 4 MAR. 1994

N. di Protocollo 1089/UP/94 *Rip.*

Risposta a N. *del*

Allegati N.

All'agente
Sig.DI MAURO Giuseppe
e, p.c. (*)
S E D E

OGGETTO:Ferie d'ufficio.

Considerato che da un esame aggiornato della situazione delle ferie si é riscontrato che la S.V. ha un residuo di ferie relativo alla spettanza degli anni precedenti pari a n.84 giorni, l'Azienda ritiene opportuno collocarLa d'ufficio in congedo ordinario dal 05/03/194fino al 31 marzo 1994.

Distinti saluti.

AZIENDA MUNICIPALIZZATA AUTOTRASPORTI TARANTO
IL DIRETTORE DI ESERCIZIO

(*)-Al Responsabile Ufficio C.E.D.
All'Ufficio Amm/ne del Personale
S E D E

PERS. Taranto li 28/02/94

AMAT - TARANTO
28.02.94 002115
SEGRETERIA GENERALE

Al Direttore di Esercizio
Al Dirigente Amministrativo
Al Capo Area Personale
S E D E

Io sottoscritto DIMAURO Giuseppe, dipendente di questa Azienda con la qualifica di Assistente di Iâ

PREMESSO

- che alla data del 31/12/91 avevo accumulato n° 46 giorni di ferie non godute
- che la Direzione di Esercizio, con nota 161/UP/92 del 7/02/92 mi invitava a predisporre un programma di godimento di ferie

CONSIDERATO

- che io sottoscritto, in ottemperanza all'invito indicato in premessa, ho provveduto a predisporre un programma di godimento delle ferie, che ho iniziato ad attuare a partire dal mese di Luglio 1992
- che con nota 867/UP/92 del 12/08/92 mi veniva affidato un ulteriore lavoro che mi impegnava sino al 30/04/93
- che con nota 1008/93 del 26/06/93 si rammentava al Responsa--bile C.E.D. la necessità di predisporre quanto necessario alla consegna del Mod. 770 entro il 30/09/93

CHIEDO

- Il pagamento di n° 70 giorni di ferie non godute al 31/03/93.

Distinti saluti.

Dimauro Giuseppe

Allegati n° 3

Codice Fiscale N. 00146330733

AZIENDA MUNICIPALIZZATA
AUTOTRASPORTI PUBBLICI - TARANTO

VIA C. BATTISTI, 657 - TEL. (099) 70471 (N. 5 LINEE URBANE)

74100 Taranto, 7 FEB. 1992

N. di protocollo 161/UP/92 Rif. .....
Risposta a N. ..... del .....
Allegati N. .....

All'agente
Sig.DI MAURO Giuseppe
e, p. c. (*)

S E D E

OGGETTO:Comunicazione.

La informo che, a seguito della chiusura dei conteggi di fine anno relativi al personale, risulta che la S.V. ha accumulato n. 46 giorni di ferie al 31/12/1991.

Questa Azienda ha, inoltre, accertato che nei decorsi anni non ha mai respinto domande di ferie da Lei presentate; pertanto, la S.V. é invitata a predisporre un proprio programma di godimento di ferie, onde evitare iniziative unilaterali da parte di questa Azienda.

Il Capo Area cui questa é inviata per norma, é invitato a curare il pieno adempimento della presente nota.

Distinti saluti.

DIREZIONE DI ESERCIZIO A.M.A.T.
IL REGGENTE
(Giuseppe FERRANTE)

(*)Al Funzionario Principale C.E.D.
All'Ufficio Presenza
S E D E

Codice Fiscale N. 00146330733

AZIENDA MUNICIPALIZZATA
AUTOTRASPORTI PUBBLICI - TARANTO
VIA C. BATTISTI, 857 - TEL. (099) 70143 (N. 5 LINEE URBANE)

74100 Taranto, 12 AGO. 1992

N. di protocollo 868/UP/92 Rif.
Risposta a N. del
Allegati N.

All'agente
Sig. DI MAURO Giuseppe
SEDE

OGGETTO: comunicazione.

A seguito della disponibilità da Voi dichiarata in ordine alla esecuzione dei lavori riguardanti gli sgravi contributivi, Vi comunico che gli stessi potranno essere svolti in ore fuori servizio, senza limiti di orari e di prestazioni, nei periodi compresi tra il 7/agosto/1992 e il 30 novembre 1992 (per il calcolo degli sgravi totali) e tra il 1° dicembre 1992 e il 30 aprile'93 (per il calcolo degli sgravi da rimborsare al personale).

Tutte le prestazioni da Voi fornite al riguardo dovranno risultare registrate dall'apposito orologio marcatempo.-

Il coordinamento ed il controllo dei lavori in questione saranno eseguiti dal Sig. ZIZZARI Franco, responsabile dell'Ufficio Retribuzioni.

Distinti saluti.

DIREZIONE DI ESERCIZIO A.M.A.T.
IL REGGENTE
(Giuseppe FERRANTE)

AZIENDA MUNICIPALIZZATA
AUTOTRASPORTI PUBBLICI - TARANTO
Via C. Battisti, 657 - Tel. (099) 791451 (n. 5 linee urbane)
Telefax (099) 794247 - Codice Fiscale n. 00146330733

N. di protocollo 1008/93 Rip. .....

Risposta a N. ..... del .....

Allegati N. .....

Taranto, 26 GIU. 1993

AL RESPONSABILE
DELL'UFFICIO C.E.D.
Dott. Ciro R U S S O
S E D E

Mi preme ricordare alla S.V. che con la dichiarazione dei redditi dell'anno 1993 correrà per l'Azienda l'obbligo di sostituirsi, nella compliazione della dichiarazione medesima, ai dipendenti che ne faranno richiesta.

Dovendo gli uffici competenti predisporre le strutture necessarie a far fronte in tempo utile a tale impegno, sono ad invitare la S.V. a predisporre con la massima urgenza i dovuti aggiornamenti del programma GESPER.

Tengo ancora a ricordare alla S.V. che entro il 30 settembre c.a. dovrà essere presentato al competente ufficio finanziario il mod. 770, che, ai sensi delle vigenti disposizioni di legge, deve essere predisposto obbligatoriamente su supporti magnetici.

Distinti saluti.

DIREZIONE DI ESERCIZIO A.M.A.T.
(Giuseppe FERRANTE)

AZIENDA MUNICIPALIZZATA
AUTOTRASPORTI PUBBLICI - TARANTO

Via C. Battisti, 657 - Tel. (099) 3561 (n. 5 linee urbane)
Telefax (099) 794247 - Codice Fiscale n. 00146330733

Taranto, -9 FEB. 1994

N. di protocollo 606/UP/94 Rif.

Risposta a N. del

Allegati N.

ALL'AGENTE
SIG. DIMAURO GIUSEPPE
VIA ARISTOSSENO 1
74100 TARANTO

RACCOMANDATA A.R.

LA CORTE DI CASSAZIONE, PRONUNCIANDOSI DEFINITIVAMENTE SULLA NOTA CONTROVERSIA RIGUARDANTE LA INCLUSIONE O MENO DELLA CONTINGENZA NELLA BASE PER IL CALCOLO DELLA QUOTA ORARIA DELLE PRESTAZIONI DI LAVORO STRAORDINARIE EFFETTUATE NEL TRIENNIO 1986/88, HA RIGETTATO I RICORSI PROPOSTI DAI DIPENDENTI ED HA ACCOLTO LA TESI SOSTENUTA DALLA DIFESA DI QUESTA AZIENDA, SECONDO LA QUALE LA QUOTA ORARIA DEL LAVORO STRAORDINARIO ANDAVA DETERMINATA CON LA ESCLUSIONE DELLA CONTINGENZA IN QUESTIONE.

IN VIRTU' DELLA SENTENZA DELLA SUPREMA CORTE, TENENDO CONTO DEL TIPO DI RATEAZIONE DA VOI SCELTO, QUESTA AZIENDA, COME E' GIA' A VS CONOSCENZA, HA INIZIATO, A PARTIRE DALLE COMPETENZE DEL MESE DI SETTEMBRE 1993, IL RECUPERO DELLA SOMMA DI L. 2.602.439, A SUO TEMPO DA VOI PERCEPITA PER IL TITOLO DI CUI SOPRA, PER LA QUALE AVETE SOTTOSCRITTO E RILASCIATO APPOSITA QUIETANZA, OLTRE ALLA SOMMA DI L. 829.527, PER INTERESSI AL TASSO LEGALE, PER UN TOTALE DI L. 3.431.966.

SU PARTE DELLA CITATA SOMMA, PRECISAMENTE SU L. 2.208.574, E' STATA OPERATA, CON L'APPLICAZIONE DELL'ALIQUOTA A TASSAZIONE SEPARATA DEL 24,080%, UNA RITENUTA IRPEF DI L. 531.825. POICHE' LE DISPOSIZIONI DI LEGGE IN MATERIA TRIBUTARIA ATTUALMENTE VIGENTI NON CONSENTONO ALL'AZIENDA NE' IL RECUPERO, PER CONTO DEI LAVORATORI, DELLA SUDDETTA IMPOSTA, NE' LA COMPENSAZIONE DELLA STESSA CON LE RITENUTE FISCALI MENSILI, LA SOMMA DI LIRE 531.825,A SUO TEMPO TRATTENUTA E VERSATA A TITOLO DI IRPEF DA QUESTA AZIENDA, DOVRA' ESSERE RECUPERATA DIRETTAMENTE DA VOI, INOLTRANDO DOMANDA DI RIMBORSO, IN DUPLICE COPIA, AI SENSI DELL'ART. 16, 6' COMMA DEL D.P.R. 26/OTTOBRE/1972 N. 636, ALL'INTENDENZA DI FINANZA DI TARANTO ENTRO E NON OLTRE LA DATA DEL 27/MAGGIO/1994.

ALL'UOPO, AL FINE DI SEMPLIFICARE GLI ADEMPIMENTI DI VOSTRA COMPETENZA, SI ALLEGANO LE ISTANZE DI RIMBORSO DA INOLTRARE, PREVIA SOTTOSCRIZIONE, AL SUDDETTO UFFICIO FINANZIARIO, RICHIAMANDO ALTRESI' LA VOSTRA ATTENZIONE SULLA NECESSITA', NEL CASO DOVESSERO DECORRERE NOVANTA GIORNI DALLA PRESENTAZIONE DELLE ISTANZE SENZA CHE SIA GIUNTO RISCONTRO POSITIVO DAL SUDDETTO UFFICIO, DI PROPORRE TEMPESTIVAMENTE RICORSO ALLA COMMISSIONE TRIBUTARIA DI I GRADO DI TARANTO.

NELLA SUDDETTA EVENTUALITA' I COMPETENTI UFFICI DI QUESTA AZIENDA SI RENDERANNO DISPONIBILI A DARE LE OPPORTUNE INDICAZIONI PER L'ISTRUZIONE DELLA RELATIVA PRATICA.

A.M.A.T.
IL DIRETTORE ESERCIZIO

A.R. AVVISO DI RICEVIMENTO O DI RISCOSSIONE

N. 8569

☐ Raccomandata ☐ Vaglia

☐ Assicurata ☐ Pacco di L. .....

Spedit .... il 11 FEB. 1994 dall'Ufficio di .....

indirizzata al Sig.DIMAURO Giuseppe

Via Aristosseno, 1 74100 TARANTO

da compilare a cura del mittente

Dichiaro di aver ricevuto / riscosso quanto suindicato il .....

Firma dell'incaricato della distribuzione e del pagamento

12-2

Firma .....

Bollo dell'Ufficio di distribuzione o di pagamento

Roma, 1993 - Istituto Poligrafico e Zecca dello Stato - S.

Mod. 23-1 (per l'interno) (1992) - Cod. 008400

AMMINISTRAZIONE **P. T.**

AVVISO DI RICEVIMENTO O DI RISCOSSIONE

DA RESTITUIRE A:

A. M. A. T.
AZIENDA MUNICIPALIZZATA AUTOTRASPORTI PUBBLICI
Via C. Batt sti, 657
74100 TARANTO

CONTI DI CREDITO

N. B. – Il mittente è pregato di apporre chiaramente su entrambe le facciate le indicazioni richieste

Azienda Municipalizzata Autotrasporti
Ufficio Personale

606

LOCALITA

SIGLA PROV

Codice Fiscale N. 00146330733

AZIENDA MUNICIPALIZZATA
AUTOTRASPORTI PUBBLICI - TARANTO
VIA C. BATTISTI, 057 - TEL. (099) 701451 (N. 5 LINEE URBANE)

74100 Taranto, 12 AGO. 1992

N. di protocollo 868/UP/92 Rif.
Risposta a N. ... del ...
Allegati N. ...

All'agente
Sig. DI MAURO Giuseppe
S E D E

OGGETTO: comunicazione.

A seguito della disponibilità da Voi dichiarata in ordine alla esecuzione dei lavori riguardanti gli sgravi contributivi, Vi comunico che gli stessi potranno essere svolti in ore fuori servizio, senza limiti di orari e di prestazioni, nei periodi compresi tra il 7/agosto/1992 e il 30 novembre 1992 (per il calcolo degli sgravi totali) e tra il 1° dicembre 1992 e il 30 aprile'93 (per il calcolo degli sgravi da rimborsare al personale).

Tutte le prestazioni da Voi fornite al riguardo dovranno risultare registrate dall'apposito orologio marcatempo.-

Il coordinamento ed il controllo dei lavori in questione saranno eseguiti dal Sig. ZIZZARI Franco, responsabile dell'Ufficio Retribuzioni.

Distinti saluti.

DIREZIONE DI ESERCIZIO A.M.A.T.
IL REGGENTE
(Giuseppe FERRANTE)

Codice Fiscale N. 00146330733

AZIENDA MUNICIPALIZZATA
AUTOTRASPORTI PUBBLICI - TARANTO

VIA C. BATTISTI, 657 - TEL. (099) 701451 (N. 5 LINEE URBANE)

74100 Taranto, 5 MAG. 1992

N. di protocollo 462/UP/92 Rif. .....
Risposta a N. ..... del .....
Allegati N. .....

All'Assistente di 1^
Sig.DIMAURO Giuseppe
e, p.c. (*)

S E D E

OGGETTO:Attribuzione della qualifica di Assistente di 1^ livello 3°.-

Le comunico che, avendo la S.V. maturato sei anni nella qualifica posseduta, ai sensi e per gli effetti dell'Accordo Nazionale del 13/05/1987 all.B), a decorrere dal 1°/maggio/1992 é inquadrata nella qualifica di Assistente di 1^ livello 3° in soprannumero ad esaurimento.

Distinti saluti.

DIREZIONE DI ESERCIZIO A.M.A.T.
IL REGGENTE
(Giuseppe FERRANTE)

(*)-Al Dirigente Reparto Amm/vo
Al Capo Area Contabilità
Al Funzionario Principale C.E.D.
Al Capo Ufficio Retribuzioni
All'Ufficio Presenza
S E D E

Codice Fiscale N. 00146330733

AZIENDA MUNICIPALIZZATA
AUTOTRASPORTI PUBBLICI - TARANTO
VIA C. BATTISTI, 657 - TEL. (099) 7[illegible] (N. 5 LINEE URBANE)

74100 Taranto, 7 FEB. 1992

N. di protocollo 161/UP/92 Rif. .....
Risposta a N. ..... del .....
Allegati N. .....

All'agente
Sig. DI MAURO Giuseppe
e, p. c. (*)
S E D E

OGGETTO: Comunicazione.

La informo che, a seguito della chiusura dei conteggi di fine anno relativi al personale, risulta che la S.V. ha accumulato n. 46 giorni di ferie al 31/12/1991.

Questa Azienda ha, inoltre, accertato che nei decorsi anni non ha mai respinto domande di ferie da Lei presentate; pertanto, la S.V. é invitata a predisporre un proprio programma di godimento di ferie, onde evitare iniziative unilaterali da parte di questa Azienda.

Il Capo Area cui questa é inviata per norma, é invitato a curare il pieno adempimento della presente nota.

Distinti saluti.

DIREZIONE DI ESERCIZIO A.M.A.T.
IL REGGENTE
(Giuseppe FERRANTE)

(*) Al Funzionario Principale C.E.D.
All'Ufficio Presenza
S E D E

208

AZIENDA MUNICIPALIZZATA
AUTOTRASPORTI PUBBLICI - TARANTO
VIA C. BATTISTI, 657-TEL. (099) 791451 (N° 5 LINEE URBANE)

Codice Fiscale N. 0014633 073 3

74100 Taranto, 11 GEN. 1989

N. di protocollo 651/UP/89 Rip.
Risposta a N. / del
Allegati N.

All'Agente

Sig. DIMAURO Giuseppe

SEDE

OGGETTO: Attribuzione del nuovo livello e qualifica a norma della Legge 12/7/1988, n° 270.-

Le comunichiamo che " ai sensi e per gli effetti dell'Accordo Nazionale 13/5/1987 - All. B) " Norme di prima applicazione e norme transitorie del nuovo inqudramento del personale addetto ai pubblici servizi di trasporto di cui all'Accordo Nazionale 20/6/1986", nonchè degli Accordi Nazionali 29/6 e 13/7/1988, a decorrere dal 1°/gennaio/1989, Le sono attribuiti il nuovo livello 4° e la qualifica di Assistente di 1ª ex lege 30/1978.

Ai sensi e per gli effetti degli Accordi Nazionali 29/6 e 13/7/1988, la Sua retribuzione sarà determinata, anche in relazione al" 3° elemento salariale" negli importi fissati dai succitati accordi, tenuto conto delle intese che interverranno fra le parti stipulanti in sede di rinnovo del C.C.N.L. di categoria.-

Distinti saluti.

AZIENDA MUNICIPALIZZATA AUTOTRASPORTI TARANTO
IL DIRETTORE DI ESERCIZIO
(Ing. Silvano CAVALIERE)

AG/ P. R. Dimauro Giuseppe

AMAT-
01524 | 25 II 89
SEGRETERIA GENERALE

Taranto li' 25 FEBBRAIO 1989

Spett. Direttore d'Esercizio

A . M . A . T .

S E D E

e P.C. Commissione Amministratrice

A . M . A . T .

S E D E

In seguito ai colloqui con Lei avuti circa la mia disponibilita' ad accettare il cambio di qualifica da Assistente di I^ a Programmatore, ci tengo a ribadire che la mia decisione di rifiutare tale variazione e' tutt'ora immutata.

In Fede

[signature]

13 SPA 111

ARRETRATI per: PROMOZIONE DAL 5° al 4° livello

AGENTE DI MAURO GIUSEPPE SETTORE 1

periodo dal 01-05-86 al 30-06-86

~~lettera prot. n°~~ DELIBERA 202/88

ALIQUOTA MEDIA IRPEF //

MESE	GG. PRESENZA						STRAORDINARIO				GG. MALATTIA			
	PAGA	TRATTAMENTI SOSTITUTIVI	13-ma/14-ma (paga)	COMPETENZE ACCESSORIE UNIFICATE C. A. U.	Pr.Produtt.	Magg.Nott.	differenza compito :8	feriale	FESTIVO	COMPENSO FESTIVITA'	PAGA	TRATTAMENTI SOSTITUTIVI	COMPETENZE ACCESSORIE	STRAORDINARIO
gennaio														
febbraio														
marzo														
aprile														
maggio	23	23		23	19			44	6		7	7	7	
giugno	23	23		23	19			44	//		7	7	7	
luglio														
agosto														
settembre														
ottobre														
novembre														
dicembre														
13-ma/14-ma		30	30	30										
TOTALE GG. PRESENZA	46 x	76 x	30 x	72 76 x	38 88 x	x	x	88 352 x	6 x	x	14 x	14 x	14 x	x
DIFFERENZE RETRIBUT.	1410 -	166 -	1.410 -	5.472 + 3.344 +		//	//	+ 30.976 -	385 -	// -	1410 -	166 -	72 -	//
TOTALE COMPETENZE	64.860	12.616	42.300	8.816			30.976		2.310	//	19.740	2.324	1.008	//
riferimento E.T.9	(144) (7)	(145) (8)	(148) (9)	(146)	(10)		(149)	(12)	(150) (14)	(15)	(151) (7)	(152) (8)	(153) (10)	(12)

corrisposti con le competenze di 11 - SET. 1988

DIFFERENZA SU FERIE NON GODUTE: gg. // x £ // = £ // (col. 15 - ET9)

RISARCIMENTO PER SVALUTAZIONE MONETARIA . . . . . = £ // (vedi allegato)

INTERESSI LEGALI 5% . . . . . = £ // (vedi allegato)

Azienda Municipalizzata Autotrasporti Ufficio Ragioneria

AZIENDA MUNICIPALIZZATA AUTOTRASPORTI
Il Capo Ufficio Ragioneria

Azienda Municipalizzata Autotrasporti Catania
Servizio Personale
Il Funzionario Superiore

SCATTI 13

ARRETRATI per: PROMOZIONE DAL 5° AL 4° LIVELLO AGENTE DI MAURO GIUSEPPE SETTORE 1

periodo dal 1-7-86 al 31-7-86 ~~lettera prot.~~ n° 902/88 (DELIBERA)

ALIQUOTA MEDIA IRPEF //

MESE	GG. PRESENZA						STRAORDINARIO				GG. MALATTIA			
	PAGA	TRATTAMENTI SOSTITUTIVI	13-ma/14-ma (paga)	COMPETENZE ACCESSORIE UNIFICATE C. A. U.	Pr.Produtt.	Magg.Nott.	differenza computo :6	feriale	FESTIVO	COMPENSO FESTIVITA'	PAGA	TRATTAMENTI SOSTITUTIVI	COMPETENZE ACCESSORIE	STRAORDINARIO
~~gennaio~~														
~~febbraio~~														
~~marzo~~														
~~aprile~~														
~~maggio~~														
~~giugno~~														
luglio	30	30		30	16			54						
~~agosto~~														
~~settembre~~														
~~ottobre~~														
~~novembre~~														
~~dicembre~~														
~~13-ma/14-ma~~														
TOTALE GG. PRESENZA	30 x	30 x		x 30 x 72 -	16 x 88 -	x	x	x 54 x 375 -	x	x	x	x	x	x
DIFFERENZE RETRIBUT.	1514 -	166 -	// -	2.160 +	1.408 +	//	//	+ 20.250	// 409 -	// -	// -	// -	// -	// -
TOTALE COMPETENZE	45.420	4.980	//	3.568			20.250		//	//	//	//	//	//
riferimento E.T.9	(155) (7)	(156) (8)	(9)	(157)	(10)		(12)	(160)	(14)	(15)	(7)	(8)	(10)	(12)

UNA TANTUM - CONTR. NAZIONALE (4-7-86) - £ 11.070 (100)

corrisposti con le competenze di 11 - SET. 1988

DIFFERENZA SU FERIE NON GODUTE: gg. // x £ // = £ // (col. 15 - ET9)

RISARCIMENTO PER SVALUTAZIONE MONETARIA . . . . . = £ // (vedi allegato)

INTERESSI LEGALI 5% . . . . . = £ // (vedi allegato)

Azienda Municipalizzata Autotrasporti Ufficio Retribuzioni

AZIENDA MUNICIPALIZZATA AUTOTRASPORTI
Il Capo Ufficio Retribuzioni

Azienda Municipalizzata Autotrasporti Taranto
Servizio Personale
Il Funzionario Superiore

SPATTI 14

ARRETRATI per: PROMOZIONE DAL LIV. 5° AL LIV. 4° AGENTE M. PAULO GIUSEPPE SETTORE 1

periodo dal 1-8-86 al 31-12-86 ~~lettera prot.n°~~ 202/88 (DELIBERA)

ALIQUOTA MEDIA IRPEF //

MESE	GG. PRESENZA: PAGA	TRATTAMENTI SOSTITUTIVI	13-ma/14-ma (paga)	COMPETENZE ACCESSORIE UNIFICATE: C. A. U.	Pr.Produtt.	Magg.Nott.	STRAORDINARIO: differenza computo :6	feriale	FESTIVO	COMPENSO FESTIVITA'	GG. MALATTIA: PAGA	TRATTAMENTI SOSTITUTIVI	COMPETENZE ACCESSORIE	STRAORDINARIO
~~gennaio~~														
~~febbraio~~														
~~marzo~~														
~~aprile~~														
~~maggio~~														
~~giugno~~														
~~luglio~~														
agosto	30	30		30	17			43	//					
settembre	30	30		30	25			46	//					
ottobre	30	30		30	25½			39	//					
novembre	30	30		30	26			58½	12					
dicembre	30	30		30	19			43½	6					
13-ma/~~14-ma~~		30	30	30	//	//		230						
TOTALE GG. PRESENZA	150 x	180 x	30 x	72 180 x	88 122½ x	- x	- x	378 x	18 x	x	x	x	x	x
DIFFERENZE RETRIBUT.	1514 -	181 -	1514 -	12.960 +	9900 +	//	//	+ 86.940 -	442 -	// -	// -	// -	// -	// -
TOTALE COMPETENZE	227.100	32.580	45.420	22.860			86.940		7.416	//	//	//	//	//
riferimento E.T.9	(155) (7)	(156) (8)	(159) (9)	(157)	(10)		(12)	(160)	(161) (14)	(15)	(7)	(8)	(10)	(12)

corrisposti con le competenze di 1 - SET. 1988

DIFFERENZA SU FERIE NON GODUTE: gg. // x £ // = £ // (col. 15 - ET9)

RISARCIMENTO PER SVALUTAZIONE MONETARIA . . . . . = £ // (vedi allegato)

INTERESSI LEGALI 5% . . . . . = £ // (vedi allegato)

Azienda Municipalizzata Autotrasporti Ufficio Retribuzioni

AZIENDA MUNICIPALIZZATA AUTOTRASPORTI
Il Capo Ufficio Retribuzioni

Azienda Municipalizzata Autotrasporti Torino
Servizio Personale
Il Funzionario Superiore

SCATTI 14

ARRETRATI per: PROMOZIONE DAL LIV. 5° AL LIV. 4° AGENTE DI MAURO GIUSEPPE SETTORE 1

periodo dal 1-1-87 al 31-12-87 ~~lettera prot. n°~~ 202/88 (DELIBERA)

ALIQUOTA MEDIA IRPEF //

MESE	GG. PRESENZA						STRAORDINARIO				GG. MALATTIA			
	PAGA	TRATTAMENTI SOSTITUTIVI	13-ma/14-ma (paga)	COMPETENZE ACCESSORIE UNIFICATE C. A. U.	Pr.Produtt.	Magg.Nott.	differenza computo :6	feriale	FESTIVO	COMPENSO FESTIVITA'	PAGA	TRATTAMENTI SOSTITUTIVI	COMPETENZE ACCESSORIE	STRAORDINARIO
gennaio	30	30		30	23			58	6		//	//	//	
febbraio	30	30		30	27			77½	4		//	//	//	
marzo	30	30		30	25½			71½	6		//	//	//	
aprile	30	30		30	24			79½	//		//	//	//	
maggio	30+1	30+1		30+1	23			67½	//		//	//	//	
giugno	28	28		28	23			67½	//		2	2	2	
luglio	19	19		19	15			45½	//		11	11	11	
agosto	30	30		30	18			48½	//		//	//	//	
settembre	30	30		30	12			46	//		//	//	//	
ottobre	30	30		30	20			77	//		//	//	//	
novembre	30+1	30+1		30+1	22			85	//		//	//	//	
dicembre	30	30		30	23			86	23½		//	//	//	
13-ma/14-ma		60	60	60	//	//		809½						
TOTALE GG. PRESENZA	349 x	409 x	60 x	409 x	255½ x	x	x	395 x	39½ x	x	13 x	13 x	13 x	x
DIFFERENZE RETRIBUT.	1594 -	181 -	1594 -	72 - 29.448 +	88 - 22.484 +	//	//	319.753	431 -	//	1594 -	181 -	72 -	//
TOTALE COMPETENZE	556.306	74.029	95640	51.932			319.753		17.024	//	20.722	2.353	936	//
riferimento E.T.9	(131) (7)	(132) (8)	(9) (136)	(134)	(10)		(12)	(137)	(138) (14)	(15)	(139) (7)	(140) (8)	(141) (10)	(12)

corrisposti con le competenze di LI - SET. 1988

DIFFERENZA SU FERIE NON GODUTE: gg. // x £ // - £ // (col. 15 - ET9)

RISARCIMENTO PER SVALUTAZIONE MONETARIA . . . . . - £ // (vedi allegato)

INTERESSI LEGALI 5% . . . . . - £ // (vedi allegato)

Azienda Municipalizzata Autotrasporti Ufficio Retribuzioni

AZIENDA MUNICIPALIZZATA AUTOTRASPORTI
Il Capo Ufficio Retribuzioni

Azienda Municipalizzata Autotrasporti Torino
Servizio Personale
Il Funzionario Superiore

Scatti 1h

ARRETRATI per: PROMOZIONE DAL LIV. 5° AL LIV. 4° AGENTE DI MAURO GIUSEPPE SETTORE 1

periodo dal 1-1-88 al 29-9-88 ~~lettera prot. n°~~ 202/88 (DELIBERA)

ALIQUOTA MEDIA IRPEF //

MESE	GG. PRESENZA						STRAORDINARIO				GG. MALATTIA			
	PAGA	TRATTAMENTI SOSTITUTIVI	13-ma/14-ma (paga)	COMPETENZE ACCESSORIE UNIFICATE C. A. U.	Pr.Produtt.	Magg.Nott.	differenza computo :6	feriale	FESTIVO	COMPENSO FESTIVITA'	PAGA	TRATTAMENTI SOSTITUTIVI	COMPETENZE ACCESSORIE	STRAORDINARIO
gennaio	30	30		30	21			78	12					
febbraio	30	30		30	20			77	//					
marzo														
aprile														
maggio														
giugno														
luglio														
agosto														
settembre														
ottobre														
novembre														
dicembre														
13-ma/14-ma														
TOTALE GG. PRESENZA	60 x	60 x	//	72 60 x	218 41 x	//	//	434 155 x	12 x	//	//	//	//	//
DIFFERENZE RETRIBUT.	1684	274		4.320 +	8.938 +	//	//	+ 67.270	474	//	//	//	//	//
TOTALE COMPETENZE	101.040	16.440	//	13.958			67.270		5.688	//	//	//	//	//
riferimento E.T.9	(7) (101)	(8) (105)	(9)	(103)	(10)		(107)	(12)	(109) (14)	(15)	(7)	(8)	(10)	(12)

corrisposti con le competenze di 11 - SET. 1988

DIFFERENZA SU FERIE NON GODUTE: gg. // x £ // = £ // (col. 15 - ET9)

RISARCIMENTO PER SVALUTAZIONE MONETARIA . . . . . = £ // (vedi allegato)

INTERESSI LEGALI 5% . . . . . = £ // (vedi allegato)

Azienda Municipalizzata Autotrasporti Servizio Retribuzioni

AZIENDA MUNICIPALIZZATA AUTOTRASPORTI
Il Capo Ufficio Retribuzioni

Azienda Municipalizzata Autotrasporti Torino
Servizio Personale
Il Funzionario Superiore

Codice Fiscale N. 0014633 073 3

AZIENDA MUNICIPALIZZATA
AUTOTRASPORTI PUBBLICI - TARANTO
VIA C. BATTISTI, 657-TEL. (099) 791451 (N° 5 LINEE URBANE)

74100 Taranto, 14 SET. 1988

N. di protocollo 578/UP/88 Rip.
Risposta a N. / / del
Allegati N.

All'agente
Sig. DIMAURO Giuseppe
e, p.c. (*)

S E D E

OGGETTO: Inquadramento retrodatato nella qualifica di Assistente di 1^ - livello 4°.-

Vista la delibera n.202 del 16/6/1988 della Commissione Amministratrice di questa Azienda, Le comunico che l'inquadramento nella qualifica di Assistente di 1^ -livello 4° Le é stato riconosciuto con decorrenza dal 1°/maggio/1986.

Distinti saluti.

AZIENDA MUNICIPALIZZATA AUTOTRASPORTI TARANTO
IL DIRETTORE DI ESERCIZIO
(Ing. Silvano CAVALIERE)

208

(*)-Al Dirigente Reparto Amm/vo
Al Funzionario Principale C.E.D.
Al Capo Ufficio Retribuzioni
All'Ufficio Presenza
S E D E

AG/

ARRETRATI per: PROMOZIONE Dal 5° al 4° livello AGENTE DIMAURO GIUSEPPE SETTORE 1

periodo dal 01-03-88- al 31-05-88 lettera prot. n° 340/UP/88-

ALIQUOTA MEDIA IRPEF //

MESE	GG. PRESENZA						STRAORDINARIO				GG. MALATTIA			
	PAGA	TRATTAMENTI SOSTITUTIVI	13-ma/14-ma (paga)	COMPETENZE ACCESSORIE UNIFICATE C. A. U.	Pr.Produtt.	Magg.Nott.	differenza computo :6	feriale	FESTIVO	COMPENSO FESTIVITA'	PAGA	TRATTAMENTI SOSTITUTIVI	COMPETENZE ACCESSORIE	STRAORDINAR
~~gennaio~~														
~~febbraio~~														
marzo	30	30		30	22			55	//		//	//	//	
aprile	30	30		30	22			42 ½	//		//	//	//	
maggio	27+1	27+1		27+1	23			45 ½	6		3	3	3	
~~giugno~~														
~~luglio~~														
~~agosto~~														
~~settembre~~														
~~ottobre~~														
~~novembre~~														
~~dicembre~~														
~~13-ma/14-ma~~		//		//	//	//								
TOTALE GG. PRESENZA	88 x	88 x	x	88 x 72 -	67 x 88 -	x // -	x // -	153 x 114 -	6 x	x	3 x	3 x	3 x	
DIFFERENZE RETRIBUT.	1684 -	181 -	-	6.336 +	5.896 +	//	//	+ 63.342	452 -	// -	1684 -	181 -	72 -	//
TOTALE COMPETENZE	148.192	15.928	//	12.232			63.342		2712	//	5.052	543	216	//
riferimento E.T.9	(7) (101)	(8) (105)	(9)	(103)	(10)		(12)	(107)	(109) (14)	(15)	(110) (7)	(111) (8)	(112) (10)	(12)

corrisposti con le competenze di LUGLIO/88

DIFFERENZA SU FERIE NON GODUTE: gg. // x £ // = £ // (col. 15 - ET9)

RISARCIMENTO PER SVALUTAZIONE MONETARIA . . . . . = £ // (vedi allegato)

INTERESSI LEGALI 5% . . . . . = £ // (vedi allegato)

Azienda Municipalizzata Autotrasporti Ufficio Retribuzioni

AZIENDA MUNICIPALIZZATA AUTOTRASPORTI
Il Capo Ufficio Retribuzioni

Azienda Municipalizzata Autotrasporti Taranto
Servizio Personale
Il Funzionario Superiore

Codice Fiscale N. 0014633 073 3

AZIENDA MUNICIPALIZZATA
AUTOTRASPORTI PUBBLICI - TARANTO
VIA C. BATTISTI, 657 - TEL. 334101 (N. 5 LINEE URBANE)

74100 Taranto, - 1 GIU. 1988

N. di protocollo 340/UP/88 Rip. .....
Risposta a N. ..... del .....
Allegati N. .....

All'agente
Sig.DIMAURO Giuseppe
e, p.c. (*)

S E D E

OGGETTO:Inquadramento nella qualifica di Assistente di 1^ livello 4°.-

Vista la delibera n.115 del 24/3/1988 della Commissione Amministratrice di questa Azienda, Le comunico che, a decorrere dal 1°/3/1988, é stato inquadrato nella qualifica di Assistente di 1^ livello 4°.-

Distinti saluti.

AZIENDA MUNICIPALIZZATA AUTOTRASPORTI TARANTO
IL DIRETTORE DI ESERCIZIO
(Ing. Silvano CAVALIERE)

(*)-Al Dirigente Reparto Amm/vo
Al Funzionario Principale C.E.D.
Al Capo Ufficio Retribuzioni
All'Ufficio Presenza
S E D E

AG/ 208 ME/

SPERRY UNIVAC

Si dichiara che il Sig. Giuseppe Di Mauro ha frequentato presso il Comune di Taranto il seguente corso di programmazione con esito positivo.

-Introduzione Elaborazione Dati
dal 18/10/76 al 3/11/76

SPERRY UNIVAC
Divisione della SPERRY RAND ITALIA S.p.A.

8/79 - 180.000

SPERRY UNIVAC

Si dichiara che il Sig. Giuseppe Di Mauro
ha frequentato presso il Comune di Taranto il se
guente corso di programmazione con esito positivo.

- Linguaggio COBOL
  dal 22.11.76 al 10.12.76

SPERRY UNIVAC
Divisione della SPERRY RAND ITALIA S.p.A.

8/75 - 180.000

SPERRY UNIVAC

Si dichiara che il Sig. Giuseppe Di Mauro ha frequentato presso il Comune di Taranto il seguente corso di programmazione con esito positivo.

- Operatore di Sistema
  dal 23.10.76 al 26.10.76

SPERRY UNIVAC
Divisione della SPERRY RAND ITALIA S.p.A.

8/75 - 180.000

Codice Fiscale N. 0014633 073 3

74100 Taranto, 28 FEB. 1987

AZIENDA MUNICIPALIZZATA
AUTOTRASPORTI PUBBLICI - TARANTO
VIA C. BATTISTI, 657 - TEL. [redacted] (N. 5 LINEE URBANE)
Tel. 391451

N. di protocollo 177/UP/87 Rip. .....

Risposta a N. ..... del .....

Allegati N. .....

All'agente
Sig. DIMAURO Giuseppe

S E D E

OGGETTO: Invito.

Facendo seguito alla Vs/ conferma di disponibilità alla partecipazione al corso per operatore C.E.D., siete invitato a presentarVi il giorno 4 marzo alle ore 16,30 presso la sede del Dopolavoro Aziendale -Via Scira- onde partecipare alla selezione, mediante test psico-attitudinali, dei partecipanti al suddetto corso.

Distinti saluti.

AZIENDA MUNICIPALIZZATA AUTOTRASPORTI TARANTO
IL DIRETTORE DI ESERCIZIO

208

Codice Fiscale N. 0014633 073 3

74100 Taranto, 14 FEB. 1987

AZIENDA MUNICIPALIZZATA
AUTOTRASPORTI PUBBLICI - TARANTO
VIA C. BATTISTI, 657 - TEL. [redacted] (N. 5 LINEE URBANE)
Tel. 391451

N. di protocollo 110/UP/87 Rip. .....

Risposta a N. ..... del .....

Allegati N. .....

Al Signor
DIMAURO Giuseppe
e,p.c. (*)
S E D E

OGGETTO: comunicazione.-

Risulta allo scrivente che V.S., alla data del 31/1/1987 ha ancora da usufruire giorni 50½ di ferie relative al decorso anno 1986.

Poichè dette ferie vanno godute entro il 31-marzo p.v., Vogliate attenerVi alle disposizioni emanate dalla Direzione di Esercizio con comunicato del 6 c.m.-

Distinti saluti.

AZIENDA MUNICIPALIZZATA AUTOTRASPORTI TARANTO
REPARTO AMMINISTRAZIONE
IL DIRIGENTE

(*) Al Funzionario Superiore Personale
Al Funzionario Superiore Segreteria
Al Funzionario Superiore Contabilità
S E D E

208

AZIENDA MUNICIPALIZZATA
AUTOTRASPORTI PUBBLICI - TARANTO
VIA C. BATTISTI, 657 - TEL. [redacted] (N. 4 LINEE URBANE)

Tel. 391451

74100 Taranto, 20 AGO. 1986

N. di protocollo 547/UP/86 Rip. .....
Risposta a N. ..... del .....
Allegati N. .....

All'agente
Sig. DIMAURO Giuseppe
Via Aristossesno,1
741000 T A R A N T O

RACCOMANDATA

OGGETTO: comunicazione.-

In riferimento alla Vs/domanda di anticipazione sul trattamento di fine rapporto di lavoro,Vi comunichiamo che la stessa è stata accolta.Pertanto,siete invitato a produrre entro e non oltre il 30/9/1986,pena la decadenza della concessione,copia autenticata del "Mod.47/85A-R relativo al condono edilizio vidimato dal Comune"-copia fotostatica autenticata delle ricevute dei versamenti del condono edilizio,ciò ai sensi della legge n. 297 del 22/5/1982 e dell'art.7 comma c) del Regolamento sulle anticipazioni sottoscritto in data 25/7/1983 e 3/9/1985,tra questa Azienda e le OO.SS.-

Vi comunichiamo inoltre,che qualora la S.V.non osserverà le suddette disposizioni nei termini indicati,questa Azienda recupererà la somma lorda erogataVi maggiorata dalla somma necessaria alla costituzione integrale del fondo di accantonamento individuale prevista dalla Legge.-

Con la stessa normativa l'Azienda recupererà la parte non utilizzata nel caso che la spesa sia riusultata inferiore alla somma erogataVi.

Distinti saluti.

Azienda Municipalizzata Autotrasporti Taranto
Servizio Personale
Il Funzionario Superiore

e.p.c. Capo Ufficio Retribuzioni
S E D E

AG/

MB/

AZIENDA MUNICIPALIZZATA
AUTOTRASPORTI PUBBLICI - TARANTO
Via C. Battisti, 657
Tel. 334101 (N. 5 linee urbane)

74100 Taranto, 15/settembre/1980

N. di protocollo 1401/UP/80 Rif.
Risposta a N. del
Allegati n.

Agli Agenti Sigg. :
STANISCI Giovanni
PULETTO Vincenzo
CALIANDRO Antonio
STANISCI Francesco
DIMAURO Giuseppe

e,p.c. Al Signor Presidente
del Centro Informatica Pugliese
Via Lungomare,n.15
74100 T A R A N T O

Com'è noto alle LL.SS. questa Azienda ha deciso di conferire al C.I.P. la elaborazione dei cedolini paga per il personale dipendente per il corrente anno.

Considerato,quindi,che si è già proceduto alla analisi relativa delle voci che compongono le retribuzioni sulla base del nuovo C.C.N.L. e considerato anche che si dovrà procedere alla rielaborazione delle paghe dal 1° gennaio 1980,si dispone che le LL.SS. abbiano tutti a seguire le istruzioni, con conseguente pratica, che verranno impartite dai Funzionari del predetto centro.

Il Sig. STANISCI sarà ritenuto il diretto responsabile sull'osservanza della presente disposizione.

Distinti saluti.

AZIENDA MUNICIPALIZZATA AUTOTRASPORTI TARANTO
IL DIRETTORE DI ESERCIZIO

ME/

AZIENDA MUNICIPALIZZATA
AUTOTRASPORTI PUBBLICI - TARANTO
Tel. 34101 (N. 3 linee urbane)

N. di protocollo 1964/OP/79 Rip.
Risposta a N. ..... del .....
Allegati n. .....

74100 Taranto, 13/dicembre/1979

Alla agente
Sig. DIMAURO Giuseppe

SEDE

OGGETTO: Attribuzione della qualifica e livello a norma della legge 1/2/1978,n.30.-

Questa Direzione di Esercizio

- Vista la legge 1/2/1978,n.30;
- Vista la classificazione di questa Azienda nel tipo A;
- Vista la tabella aziendale delle qualifiche divenuta definitiva;
- Vista la Vs/qualifica in atto Segretario di 1^classe- classe 6^-D2 ;

Comunica che alla S.V. è attribuita la nuova qualifica di ASSISTENTE livello 5^ a datare dal 1/1/1978.

Resta salva la facoltà della S.V. di adire la Magistratura ordinaria o amministrativa competente,ai sensi dell'art.10 del R.D.8/1/1931,n.148,qualora ritenga che la qualifica assegnata non sia quella spettantegli.-

Distinti saluti.

AZIENDA MUNICIPALIZZATA AUTOTRASPORTI TARANTO
IL DIRETTORE DI ESERCIZIO

28 DIC. 1979

ZA

MF

AZIENDA MUNICIPALIZZATA
AUTOTRASPORTI PUBBLICI - TARANTO
Tel. 34101 (N. 3 linee urbane)

74100 Taranto, 29 GIU. 1979

N. di protocollo 985/UP/79 Rip.
Risposta a N. ..... del .....
Allegati n. .....

A 1 Sig. DIMAURO GIUSEPPE
Segret. 1^ cl.
= S E D E =

OGGETTO: addebito -

Con sommo rammarico ho constatato, ancora una volta, che la S.V. continua a presentarsi frequentemente in servizio con notevole ritardo e ciò nonostante i ripetuti richiami verbali fatti dal sottoscritto tramite i Vs/ superiori diretti.-

Con la presente sono a significarVi che i ritardi prodotti dal 1/3/79 al 31/5/79, Vi saranno addebitati in unica soluzione sulle competenze del mese di luglio c.a .-

AZIENDA MUNICIPALIZZATA AUTOTRASPORTI TARANTO
IL DIRETTORE DI ESERCIZIO

AGENTE DIMAURO GIUSEPPE matricola n° 134049 sett. n° 1

ARRETRATI APPLICAZIONE

CONTRATTO INTEGRATIVO AZIENDALE 5 FEBBRAIO 1979

(in vigore dal 1° gennaio 1979)

MESE	COMPETENZE ACCESSORIE			STRAORDINARIO		STRAORDINARIO FESTIVO	MALATTIA	
	gg. effett. presenza	gg. ind. categor.	ore A. U.	feriale	maggioraz. notturna		ind. categ.	straordinario
Gennaio	25	30		104				
Febbraio								
	x	x	x	x	x			
	1.450 =	400 =	100 =	193 =	18 =	210 x	x	x
	36.250	12.000	//	20.072	//	=	400 =	=
	TOTALE £. 48250			TOTALE £. 20.072		TOTALE £. //	TOTALE £. //	TOTALE £. //
	CODICE n° 161			CODICE n° 164		CODICE n° 165	CODICE n° 163	CODICE n° 166

20 APR. 1979

CORRISPOSTI CON LE COMPETENZE DI .....

L'UFFICIO RETRIBUZIONI

.....

11 _____

Avv. ARMANDO GRECO
STUDIO: CORSO UMBERTO, 110 - TEL. 22974
ABITAZIONE: VIALE VIRGILIO, 4 - TEL. 28870
TARANTO

AMAT-TARANTO
3 APR 1979
N° 1882/79 di PROT.

COD. FISC. GRC RNO 15 e 01 L049B

Taranto, 2.4.979.

SPETT/LE

AZIENDA MUNICIPALIZZATA AUTOTRASPORTI

T a r a n t o

AMAT/DE MAURO

Vi rimetto la fattura delle mie prestazioni professionali nella causa in oggetto, definitasi, come a suo tempo comunicatovi, con sentenza di rigetto del ~~De Mauro~~ ricorso domanda del De Mauro.

Cordiali saluti.

Avv. ARMANDO GRECO
STUDIO: CORSO UMBERTO, 110 - TEL. 22874
ABITAZIONE: VIALE VIRGILIO, 4 - TEL. 28870
TARANTO

COD. FISC. GRC RNO 15901 L049B

AMAT-TARANTO
17 MAR 1979
N° 1543/79 di PROT.

Taranto, 10.3.979

AMAT/DE MAURO

Egr. Sig. PRESIDENTE

AZIENDA MUNICIPALIZZATA AUTOTRASPORTI

Taranto

Acclusa Le rimetto la copia del dispositivo della sentenza del Pretore di Taranto, emesso nella causa in oggetto, con cui la domanda del De Mauro é stata dichiarata improponibile.

Cordiali saluti.

Nella cartella personale di Di Mauro
22/3/79

N. 4546/78 Lav.

N. _____ Cron

REPUBBLICA ITALIANA

PRETURA UNIFICATA DI TARANTO

IN NOME DEL POPOLO ITALIANO

IL PRETORE dott. Marcello Fedeltà

in funzione di Giudice del lavoro

nella causa di lavoro

TRA

Di Mauro Giuseppe

rappr. e dif. dall'Avv. Francesco De Fers

E

A.M.A.T.

rappr. e dif. dall'Avv. Armando Greco e Carlo Rizzo

Promossa con atto notificato il 4-11-1978 a _____ convenut

emette il seguente DISPOSITIVO

uditi i procuratori delle parti ed attese le conclusioni formulate dagli stessi all'odierna udienza, definitivamente pronunziando, così

provvede: Dichiara improponibile la domanda - Compensa interamente tra le parti le spese processuali -

Taranto, 8 marzo 1979

Il Pretore

Marcello Fedeltà

A. M. A. T.

RICALCOLO AUMENTI PERIODICI DI ANZIANITÀ
SULL'AMMONTARE CONVENZIONALE DI £. 50.000 (Acc. Naz. 13/7/1978)

Arretrati dal 1/1/1978 al 30/6/1978 Settore n. 1

AGENTE: SIMAVRO Giuseppe

Scatti n. 9 = Percent. 42,5 %

Aliquota media IRPEF 17,95 %

1 340 49

	GG. Presenza	STRAORDINARIO				GG. MALATTIA	
	Paga	Feriale	Nott.	Festivo	14/ma	Paga	Straord.
Gennaio							
Febbraio							
Marzo							
Aprile							
Maggio							
Giugno							
14/ma							
	180 ×	268 ×	= ×	16 ×	30 ×	×	×
Differenze £.	708 =	130 =	=	142 =	708 =	=	=
		+		2.272	21.240		
	~~[illegible]~~	£. 34.840		£. ~~[illegible]~~			
	127.440			2272	21.240		
	169	173		174	177		

CORRISPOSTI CON LE COMPETENZE DI F - GEN. 1979

Azienda Municipalizzata Autotrasporti Ufficio Retribuzioni

L'UFFICIO RETRIBUZIONI

208

Taranto, ...

AZIENDA MUNICIPALIZZATA
AUTOTRASPORTI PUBBLICI - TARANTO
Tel. 34101 (N. 3 linee urbane)

74100 Taranto 12 MAR. 1979

N. di protocollo ..... Rif. .....
Risposta a N. ..... del .....
Allegati n. .....

All'agente DI MAURO GIUSEPPE

= S E D E =

Faccio seguito all'O.d.S. n. 1/79 del 18 gennaio 1979, per comunicarVi che alla data del 28/2/79 Vi sono rimasti ancora da usufruire n° 30½ giornate di ferie riferite all'anno 1978.-

Poichè con il summenzionato O.d.S. richiamo chiaramente l'attenzione che le predette ferie dovranno essere consumate entro il 31 marzo c.a., fermo restando l'accoglimento da parte di questa Direzione di Esercizio di accordarvene n° 15 a quelle spettanteVi per l'anno in corso, siete invitato a produrre, con la massima urgenza e comunque non oltre cinque giorni dalla data della presente, domanda di congedo per le restanti n° 15½ giornate.-

E' superfluo rammentarVi che la domanda dovrà essere corredata dall'esatta annotazione del periodo che intendete usufruire "entro sempre e non oltre il 31/3/79" dimodochè questa Direzione potrà esaminare, compatibilmente con le particolari esigenze di servizio del Vs/ settore la possibilità della concessione del periodo richiesto.-

AZIENDA MUNICIPALIZZATA AUTOTRASPORTI TARANTO
IL DIRETTORE DI ESERCIZIO

AZIENDA MUNICIPALIZZATA
AUTOTRASPORTI PUBBLICI - TARANTO
Tel. 34101 (N. 3 linee urbane)

74100 Taranto, 11/gennaio/1979

N. di protocollo 86/49/79 Rip.
Risposta a N. del
Allegati n.

All'agente
Sig. DI MAURO Giuseppe
e,p.c. Capo Servizio Amm/vo
S E D E

OGGETTO: ELOGIO.-

Questa Direzione preso atto che nei giorni 22,23,24 e 26 dicembre u.s. Vi siete prodigato con particolare volontà ed abnegazione nell'assolvimento dei compiti a Voi affidati, consentendo anche ad altri lavoratori di puntualmente ricevere le competenze loro dovute, ritiene rivolgerVi il più vivo elogio per l'attacamento e la sensibilità dimostrata nella circostanza.-

Distinti saluti.

AZIENDA MUNICIPALIZZATA AUTOTRASPORTI TARANTO
IL DIRETTORE DI ESERCIZIO

908

AZIENDA MUNICIPALIZZATA
AUTOTRASPORTI PUBBLICI - TARANTO
Tel. 34101 (N. 3 linee urbane)

74100 Taranto, 12/gennaio/1979

N. di protocollo 90/UP/79 Rip.
Risposta a N. del
Allegati n.

A l'agente
Sig. DI MAURO Giuseppe
e,p.c. (*)
S E D E

OGGETTO: Gratifica.-

Facciamo seguito alla nota di elogio dell'11/1/79, prot.66/UP/79 per comunicarVi che, con le prossime competenze, e come riconoscimento del maggior lavoro prestato, Vi verrà corrisposto un compenso pari a 1½ giornate di retribuzione normale.-

Distinti saluti.

AZIENDA MUNICIPALIZZATA AUTOTRASPORTI TARANTO
IL DIRETTORE DI ESERCIZIO

(*)- Al Capo Servizio Amm/vo
Al Capo Ufficio Retribuzioni
S E D E

8/luglio/1978

1006/UP/78

Ai Sigg. STANISCI Giovanni
FULETTO Vincenzo
CALDARERO Antonio
DI MAURO Giuseppe

S E D E

OGGETTO : Elogio.-

Per l'impegno profuso, nel decorso mese di giugno, per l'espletamento di lavori affidati a codesto C.E.C., sono a rivolgere alla LL.SS., a nome dell'azienda, il più vivo, sentito elogio.

Distinti saluti.

AZIENDA MUNICIPALIZZATA AUTOTRASPORTI TARANTO
IL DIRETTORE DI ESERCIZIO

Ma.

A.M.A.T. Settore 1

Agente Di Mauro Giuseppe

A R R E T R A T I

(Accordo Nazionale 23 Luglio 1976 in vigore dal 1° Gennaio 1976)

AUMENTO DI £. 15.000 MENSILI - " E.D.R. " - PER TUTTE LE CATEGORIE

	gg. Paga	E.D.R. su straord.
DIFFERENZE :		78.57
GENNAIO	1h1h3	67
FEBBRAIO	1h1h3	65
MARZO	1h1h3	62.5
APRILE	1h1h3	38
MAGGIO	1h1h3	31
GIUGNO	1h1h3	h9.5
14/ ma	26 1h3	
	X	313 X
	-	78.57 -
	£. 111.001	£. 24.592
	Cod. 43	Cod. 47

15,70

CORRISPOSTI CON LE COMPETENZE DI -- SET. 1976

MUNICIPALIZZATA AUTOTRASPORTI Amministrazione

UFFICIO RETRIBUZIONI

2/gennaio/1978

ll'agente

10/48/78

Sig. DI MAURO Giuseppe

e,p.c. (*)

S E D E

Promozione al grado superiore.-

Comunico alla S.V. che avendo raggiunto l'anzianità di 3 anni nel grado di Segretario di 2^classe,a norma del Regolamento Aziendale in vigore dall'1/8/1973,con decorrenza dall'1/gennaio 1978,siete passato alla classe 6^-categoria D2 con la qualifica di Segretario di 1^classe.-

Distinti saluti.

AZIENDA MUNICIPALIZZATA AUTOTRASPORTI TARANTO
IL DIRETTORE DI ESERCIZIO
(Dr. Ing. Pietro BARBANENTE)

(*)- Al Capo Servizio Amm/vo
Al Responsabile Ufficio C.E.C.
S E D E

ME/PFE.

208

264/UP/77

30/aprile/1977

Il'agente

Sig. DI MAURO Giuseppe

S E D E

Comunicazione.-

Mi riferisco alla Vs/del 20 c.m.,e nel convincermi che avete agito in perfetta buona fede,sono a significar Vi non senza sperare che il malinteso non abbia più a ripetersi,che il provvedimento di cui alla mia nota n.231/UP/77 del 19 c.m., è da intendersi annullato.

Distinti saluti.

AZIENDA MUNICIPALIZZATA AUTOTRASPORTI TARANTO
IL DIRETTORE DI ESERCIZIO

AMAT
23 APR 1977
TARANTO
N. 1950/77 di Prot.

Taranto, 20 aprile 1977.

Al Dirigente Amministrativo
Sig. PUCCI Francesco
S E D E

In data 19 aprile 1977 ci avete comunicato con lettera, prot.n. 231/UP/77 che siamo incorsi nella mancanza iscritta nella stessa e censurate il nostro comportamento.

Con la presente desideriamo esprimere una autocritica ed una giustificazione a quanto addebitatoci, ritenenndo nella nostra perfetta buona fede e se vogliamo anche ingenuità di non avere almeno nelle intenzioni voluto offendere la S.V. e l'Azienda non ottemperando al nostro dovere nell'ambito dell'ufficio per il giorno in questione.

Eravamo consapevoli quindi del lavoro che ci è stato affidato, ma allo stesso tempo convinti, in una logica di più ampia collaborazione che il lavoro giornaliero che si era determinato nella giornata del 18 c.m. potesse essere ottemperato comunque.

Tutto questo non si è verificato tanto che la nostra assenza definita sia pure arbitraria ha creato di fatto un disservizio.

Presi coscienza di tutto questo, nonostante la nostra purezza d'intenti, nell'autocondannarci, rientriamo nel nostro ruolo di agenti dipendenti che devono svolgere le mansioni loro affidate.

Vogliamo credere che la S.V. vorrà considerare lo spirito con cui siamo incorsi nella succitata mancanza, e vogliamo anche pregar Vi di scusarci, senza remora alcuna da parte nostra.

Cogliamo l'occasione e Vi porgiamo i nostri più rispettosi Ossequi.

PUDETTO Vincenzo
CALIANDRO Antonio
SALENTINO Fernando
DI MAURO Giuseppe

19/aprile/1977

234/48/77

Il'agente

Sig. DI MAURO Giuseppe

S E D E

Censura.-

Poichè ieri 18, Vi siete arbitrariamente assentato, nonostante che Vi fosse stata negata, per motivi di ufficio, la giornata di ferie, sono costretto censurare il Vs/comportamento che, oltre ogni cosa, ha determinato disservizio nell'ufficio in cui siete preposto.

Distinti saluti.

AZIENDA MUNICIPALIZZATA AUTOTRASPORTI TARANTO
IL DIRETTORE DI ESERCIZIO

208

AZIENDA MUNICIPALIZZATA
AUTOTRASPORTI PUBBLICI - TARANTO
Tel. 34101 (N. 3 linee urbane)

N. di protocollo 65/UP/77 Rip.
Risposta a N. ..... del .....
Allegati n. .....

74100 Taranto, 31/gennaio/1977

Ai Sigg.:
STANISCI Giovanni
BRAMO Michele
VARESE Francesco
PULETTO Vincenzo
CALIANDRO Antonio
SALENTINO Fernando
DI MAURO Giuseppe

S E D E

Elogio.-

Vi rivolgo il mio personale plauso per il senso di abnegazione e di attaccamento all'Azienda dimostrato in questi ultimi giorni per il completamento in tempo utile delle paghe al personale a tutti gli altri adempimenti necessari per il buon funzionamento amministrativo dell'Azienda, nella particolare considerazione che il corrente mese di gennaio, in presenza di chiusura di esercizio, è risultato particolarmente più gravoso di lavoro rispetto agli altri mesi.

Distinti saluti.

IL DIRIGENTE AMMINISTRATIVO
(Francesco PUCCI)

PF/pfe.

208

A.M.A.T. Settore 1

AGENTE DIMAURO Giuseppe Scatti anz. 8

Differenza retribuzioni dalla classe 7 bis DA alla classe 7 D1

Arretrati dal 1-1-975 al 31-12-975

	GIORNATE PRESENZA		STRAORDINARIO			FESTIVITA'		GIORNATE MALATTIA		
DIFFERENZE	428	168	119		138	596	828	428	168	114
	PAGA	COMP. ACC.	FER.	NOTT.	FESTIVO	INF.	NAZ.	PAGA	COMP. ACC.	STRAOR.
Gennaio	30	30	23		16½	2				
Febbraio	30	30	15		5½					
Marzo	30	30	7		16½	2				
Aprile	30	30	42		11		1			
Maggio	24	24	50½		20	2	1	6	6	6
Giugno	22	22	50		10	1		8	8	8
14/ma	30	30								
Luglio	30	30	70½		10					
Agosto	30	30	52		15	1				
Settembre	30	30	58		15					
Ottobre	23	23	49½		15					
Novembre	29	29	56		10		1			
Dicembre	30	30	48½		5	3				
13/ma Ferie	30	30								
	14	14								
	412 x	412 x	521½ x	x	149½ x	11 x	3 x	14 x	14 x	14 x
	428 -	168 -	119 -	-	138 -	596 -	828 -	428 -	168 -	114 -
						20631	6556	2284		
	L. 176.336	L. 69216	L. 62.058		L. 29.671			L. 5992	L. 2352	L. 1596
	Cod. 43	Cod. 45	Cod. 47		Cod. 48			Cod. 44	Cod. 46	Cod. 49

- DIC. 1976

CORRISPOSTI CON LE COMPETENZE DI _____

208

L' UFFICIO RETRIBUZIONI

AZIENDA AUTONOMA MUNICIPALIZZATA AUTOTRASPORTI TARANTO Ufficio Amministrativo

Taranto, lì _____.-

A.M.A.T. Settore 1

AGENTE DIMAURO Giuseppe Scatti anz. 8

Differenza retribuzioni dalla classe 7bis DA alla classe 7D1

Arretrati dal 1-1-976 al 30-4-976

	GIORNATE PRESENZA		STRAORDINARIO		FESTIVITA'		GIORNATE MALATTIA		
DIFFERENZE	473	186	132	154	923		473	186	191
	PAGA	COMP. ACC.	FER.	NOTT. FESTIVO	INF.	NAZ.	PAGA	COMP. ACC.	STRAOR.
Gennaio	27½	27½	63	10		2	1	1	1
Febbraio	30	30	61	10					
Marzo	30	30	62½	10		1			
Aprile	30	30	39	5		1			
~~Maggio~~									
~~Giugno~~									
~~14/ma~~									
~~Luglio~~									
~~Agosto~~									
~~Settembre~~									
~~Ottobre~~									
~~Novembre~~									
~~Dicembre~~									
~~13/ma~~									
FERIE	16	16							
	133½ x	133½ x	225½ x	x 35 x	x 4 x		1 x	1 x	1 x
	473 -	186 -	132 -	- 154 -	- 923 -		473 -	186 -	191 -
				5390	3692				
	L. 63.145	L. 24831	L. 29.766	L. 9.082			L. 473	L. 186	L. 191
	Cod. 43	Cod. 45	Cod. 47	Cod. 48			Cod. 44	Cod. 46	Cod. 49

9.8

CORRISPOSTI CON LE COMPETENZE DI _____

L' UFFICIO RETRIBUZIONI

_____

Taranto, lì _____.-

12/maggio/1976

524-08-76

Il'Agente

Sig. DI MAURO Giuseppe

e,p.c. (*)

S E D E

Riconoscimento alla qualifica di Segretario di 2ª classe.-

Vista la delibera n. 104 del 27/aprile/1976 della Commissione Amministratrice di questa Azienda, comunico alla S.V. che a decorrere dall'1°/gennaio/1975 è inquadrata nella classe 7ª categ. D1 con la qualifica di Segretario di 2ª classe.-

Distinti saluti.

AZIENDA MUNICIPALIZZATA AUTOTRASPORTI TARANTO
IL DIRETTORE DI ESERCIZIO
(Dr. Ing. Pietro BARBANENTE)

(*)- Al Capo Servizio Personale
Al Capo Ufficio Retribuzioni
S E D E

MD/PFE.

208

Taranto, 3/6/1975

Al Dirigente del Settore
Sig. G.ppe FERRANTE
S e d e

Oggetto: Lavori svolti dall'agente DI MAURO Giuseppe

I lavori svolti dall'agente DI MAURO Giuseppe dal 21/8/1973 nell'Ufficio, sono stati i seguenti:

1) - Trascrizione e conteggio dei chilometri giornalieri del servizio, particolarmente dei servizi bis e quelli supplettivi, su apposito foglio (sospeso peraltro dall'agosto del 1974) perchè richiamato negli uffici della Direzione per sostituire altro agente ammalato o in ferie.

2) - Copiatura dattilografata dei criteri adottati sui servizi extraurbani di Grottaglie - Maruggio.

3) - Copiatura dattiloscritta delle disposizioni giornaliere inerente l'ufficio.

4) - Controllo e segnalzione delle coppie di corse effettuate dalle macchine di linea e di Bis nei periodi festivi (ai fini delle percorrenze e dell'impiego delle macchine).

5) - Copiatura dattiloscritta dei dati occorrenti allo sviluppo del programma GANNT.

6) - Copiatura dattiloscritta delle tabelle di marcia per lo stesso programma GANNT.

Attualmente, come ancora in altre occasioni trovasi richiamato negli uffici della Direzione per sostituzioni ed altre.

AZIENDA MUNICIPALIZZATA AUTOTRASPORTI TARANTO
IL CAPO SERVIZIO MOVIMENTO

A/Rv.

AZIENDA MUNICIPALIZZATA
AUTOTRASPORTI PUBBLICI - TARANTO
Tel. 34101 (N. 3 linee urbane)

N. di protocollo 209/75 Rip.
Risposta a N. ..... del .....
Allegati n. 1

74100 Taranto, 4/6/1975

Al Sig.
Direttore di Esercizio
Dott. Ing. Pietro BARBANENTE
S e d e

OGGETTO: Ricorso agente Sig. DI MAURO Giuseppe

AMAT
-5.GIU.1975
TARANTO
N. 2665/14 di Prot.

Le rimetto in allegato la dichiarazione, sottoscritta dal Capo Servizio Sig. Antonio ALFEO, dei lavori svolti presso gli Uffici del Reparto Movimento dall'agente Sig. DI MAURO Giuseppe con decorrenza 21/8/1973.

Distinti saluti.

AZIENDA MUNICIPALIZZATA AUTOTRASPORTI TARANTO
- SETTORE MOVIMENTO -
Il Dirigente
(Giuseppe Ferranti)

Fg/Rv.

AZIENDA MUNICIPALIZZATA
AUTOTRASPORTI PUBBLICI - TARANTO
Tel. 34101 (N. 3 linee urbane)

N di protocollo 18/VI/76 Rip.
Risposta a N. ..... del .....
Allegati n. .....

VP
pratica personale
B

74100 Taranto, 5/Gennaio/76

Al Signor DI MAURO Giuseppe

S E D E

e, p.c. Al Capo Servizio Amministrativo
" " " Al Capo Servizio Personale
" " " Al Capo Ufficio Retribuzioni
" " " Al Sig. Stanisci Giovanni

S E D E

In attesa che venga costituito il Centro Elettro-Contabile (C.E.C.) Vi comunichiamo che a far tempo dal 7 p. v. verrete assegnato ai lavori riguardanti l'elaboratore elettrocontabile, senza che ciò possa costituire da parte Vostra diritto a passaggio a qualifica superiore, dovendo svolgere mansioni equivalenti a quelle attuali.

Vi preghiamo di restituirci il duplo della presente, firmato per ricevuta ed accettazione.

Distinti saluti.

IL DIRETTORE
(Dr. Ing. Pietro BARBANENTE)
Barbanente

Per accettazione.
Di Mauro Giuseppe

20/settembre/1975.

Il'Agente

Sig. DI MAURO Giuseppe

c.p.c. (*)

S E D E

702/VP/75

Qualifica di Segretario di 3ª classe.-

Comunico alla S.V. che a decorrere dall'1/1/1975 è inquadrata nella classe 8 categoria D con la qualifica di Segretario di 3ª classe.

Distinti saluti.

AZIENDA MUNICIPALIZZATA AUTOTRASPORTI TARANTO
IL DIRETTORE
(Dr. Ing. Pietro BARBANENTE)

(*) - Dirigente Settore Amministrativo
Capo Ufficio Retribuzioni
S E D E

208

MF/MV.

N. .....

AGENTE Di Mauro Giuseppe scatti N. .....

dal 11/10/974 ARRETRATI
solo straord. = comput. 4-6 =
della Cl. 7 bis Ia (vedi tratt. economico)

DIFFERENZE:	gg. paga	gg. comp. acc.	fer.	nott.	fest.	infr.	naz.
			184		215		
~~Gennaio~~							
~~AGOSTO~~							
~~SETTEMBRE~~							
OTTOBRE	//	//	50,5		17		
NOVEMBRE			34		26,5		
~~DICEMBRE~~							
~~13/mo~~							
	x =	x =	x 84,5 =	x =	x 43,5 =	x =	x =
	L.	L.	L. 15548		L. 9352		
	(arr. paga)	(arr. comp.)	(2° rigo)		(3° rigo)		

208

Corrisposti con le competenze di

058. 08.74

23/ottobre/1974

LL'Agente

Sig. DI MAURO Giuseppe

e,p.c. (*)

S E D E

Funzione di Segretario di 3^classe.-

Vi comunichiamo che con decorrenza dal 4/10/1974 Vi vengono attribuite le funzioni di Segretario di 3^ classe.-

Distinti saluti.

AZIENDA MUNICIPALIZZATA AUTOTRASPORTI TARANTO
IL DIRETTORE DI ESERCIZIO
(Dr. Ing. Pietro BARBANENTE)

(*)- Al Direttore Amm/vo
Al Dirigente Settore Movimento
S E D E

ME/PFE.

9/10/74

730-UU-Fg

Al Signor ALBANO Giovanni
Al Signor DI MAURO Giuseppe
e.p.e. Al Reparto MOVIMENTO
" Al Reparto AMMINISTRATIVO

S E D E

Facendo seguito alle comunicazioni verbali intercorse si interessa, con decorrenza odierna, il Sig.P.I. ALBANO Giovanni facente parte dell'ufficio sinistri ad espletare i compiti affidatigli, riguardanti la realizzazione degli impianti tecnologici necessari all'attuazione delle manutenzioni cicliche del parco autobus in dotazione alla Azienda.

Ciò, in via del tutto temporanea ed eccezionale, nonchè con l'esplicita disposizione che tali compiti vengano assolti entro e non oltre il 24/ottobre/p.v.-.

Per lo stesso periodo (9-10/24-10-74) il Signor DI MAURO Giuseppe sostituisce il Sig. ALBANO Giovanni nel lavoro di pertinenza dell'ufficio sinistri.

La presente è inviata per conoscenza al Reparto Movimento a cui appartiene il Sig. DI MAURO Giuseppe ed al Reparto Amministrativo per quanto attiene il Sig.ALBANO Giovanni, affinchè gli stessi provvedano inderogabilmente e senza ulteriore invito, per la data di scadenza del 24/10/74, a riutilizzare nelle mansioni della qualifica di appartenenza - nonchè negli uffici di provenienza - gli impiegati di cui trattasi.

Cordiali saluti.

IL DIRETTORE DI ESERCIZIO
(Dr. Ing. Pietro BARBANENTE)

208

N. 1054

AGENTE Di Mauro Giuseppe scatti N. 8

ARRETRATI

(Accordo Nazionale del 12 maggio 1973 in vigore dal 1 gennaio 1973)

Aumento sui minimi tabellari per tutte le categorie L. 12.000

Aumento dell' 8° scatto (elevato dal 2,50 % al 5 %)

DIFFERENZE:	688	203	165	20	192	891	1248
	gg. paga	gg. comp. acc.	fer.	nott.	fest.	infr.	naz.
Gennaio	30	31	37,5	59,5	=	2	=
Febbraio	22	20	31	49	=	=	=
Marzo	29	30	64,5	101,5	26,5	1	=
Aprile	30	30	43,5	82,5	35	1	1
Maggio	30	31	55	101,5	45,5	2	1
Giugno							
14/ma							
	141 x	142 x	231,5 x	394 x	107 x	6 x	2 x
	=	=	=	=	=	=	=
			38197 +	7880	20544 +	5346 +	2496
	L. 97008	L. 28826	L. 46077		L. 28386		
	(arr. paga)	(arr. comp.)	(2° rigo)		(3° rigo)		

DIFFERENZE SU FERIE NON GODUTE ANNO 1972

pagate a marzo 1973 = gg. 12 × L. 891 (paga + comp. acc.) L. 10692
(compensi)

Corrisposti con le competenze di .....

N. 1054

AGENTE Di Mauro Giuseppe scatti N. 8

ARRETRATI

(Accordo Nazionale del 12 maggio 1973 in vigore dal 1 gennaio 1973)

Aumento sui minimi tabellari per tutte le categorie L. 12.000

Aumento dell' 8° scatto (elevato dal 2,50 % al 5 %)

DIFFERENZE:	688	203	218				
	gg. paga	gg. comp. acc.	fer.	nott.	fest.	infr.	naz.
Gennaio							
Febbraio	6,5	6,5					
Marzo							
Aprile							
Maggio							
Giugno							
14/ma							
	x 6,5 =	x 6,5 =	x 6,5 =	x =	x =	x =	x =
	L. 4.472	L. 1.319	L. 1.417		L. 469.284		
	(arr. paga)	(arr. comp.)	(2° rigo)		(3° rigo)		

DIFFERENZE SU FERIE NON GODUTE ANNO 1972

pagate a marzo 1973 = gg. ..... × L. ..... (paga + comp. acc.) L. .....
(compensi)

Corrisposti con le competenze di .....

24/Giugno/1974

524 07.74

LL'Agente

Sig. DI MAURO Giuseppe

c,p.c.Direttore Amm/vo

S E D E

Comunicazione.-

Vi comunico che a datare dal giorno 25/6/1974, siete adibito all'Ufficio Sinistri in sostituzione dell'agente ALBANO Giovanni momentaneamente assente.

Distinti saluti.

AZIENDA MUNICIPALIZZATA AUTOTRASPORTI - TARANTO
Il Direttore di Esercizio

MF/PFE.

208

AMAT
21 MAG 1973
TARANTO

N. 2073/73 di Prot.

al Sig. Dottore

Ill.mo Sig.
PRESIDENTE A.M.A.T.
T A R A N T O

Il sottoscritto DIMAURO GIUSEPPE - dipendente dell'A.M.A.T. - in forza al reparto manovratori - in possesso del titolo di studio : I° Istituto Tecnico Commerciale "Galilei"

P R E M E S S O

che é alle dipendenze di codesta Azienda sin dal I958, in qualità di bigliettaio e che successivamente, per motivi di salute, fu distaccato al reparto manovratori (anno I966);

che nei diversi concorsi interni, banditi dalla precedente Amministrazione, ha sempre partecipato classificandosi tra i primi ;

che, in questi ultimi tempi, la Direzione di esercizio, per le accresciute esigenze dell'Azienda, ha effettuato spostamenti di personale senza tenere alcun conto delle graduatorie dei precedenti concorsi :

I N V I A

il presente esposto alla S.V., nella presunzione di essere stato danneggiato negli interessi personali di carriera, per chiedere il Suo autorevole intervento affinché venga riconosciuto allo scrivente il diritto di precedenza, rispetto ad altri Agenti, di essere sistemato in un posto diverso dall' attuale ricoperto e per il quale ha concorso, come si rileva dalla documentazione esistente agli atti di codesta Azienda, in analogia a quanto é stato fatto, giustamente, in occasione della nomina degli ultimi superiori di linea.

Fiducioso della Sua sensibilità e umana comprensione, ringrazia e porge deferenti ossequi.

Dimauro Giuseppe

Taranto, lì I8 Maggio I973

Nella cartella personale

Sig. Dottore

25/Agosto/1973

Il'Agente

432/23-UP

Sig. DI MAURO Giuseppe

S E D E

Revoca mansioni temporanee di dattilografo.-

Facciamo seguito alla ns/. del 20 Agosto u.s., per comunicarVi la revoca delle mansioni di dattilografo a partire dal giorno 26/8/1973.

Ciò in quanto momentaneamente sono venute a cessare le esigenze del magazzino di avere il dattilografo.

Distinti saluti.

AZIENDA MUNICIPALIZZATA AUTOTRASPORTI TARANTO
IL DIRETTORE DI ESERCIZIO

20/Agosto/1973

LL'Agente

Sig. DI MAURO Giuseppe

426. VS. 73

e,p.c. (*)

S E D E

Mansioni temporanee di dattilografo.-

In riferimento alla Vs/richiesta del 27/9/1971,Vi comunichiamo che a norma dell'art.18 dell'All.A) al R. D.L. 8/1/1931,n.148 a partire dal 21/8/1973 passerete in via temporanea al Magazzino con le mansioni di dattilografo.

Si precisa che tali mansioni non possono darVi in alcun modo titolo a ricoprire definitivamente tale posto in quanto sono da considerarsi delltutto precarie.

Distinti saluti.

AZIENDA MUNICIPALIZZATA AUTOTRASPORTI - TARANTO
Il Direttore Amm/vo

(*)- Al Capo Servizio Amm/vo
- Al Reparto Officina
Al Magazziniere
S E D E

MEPPFE.

AMAT
27.SET.1971
TARANTO

N. 558/71 di Prot.

Alla Direzione di Esercizio
A M A T
Alla Commissione Interna
A M A T

Il sottoscritto Dimauro Giuseppe dipendente della Soc. Stat dal 1958 in qualità di fattorino e adibito poi in officina al reparto manovratori dal 1966.

Chiede

alla S.V. di essere tenuto in debita considerazione negli eventuali concorsi interni che saranno banditi nell'ambito della nostra azienda; fà presente che ha partecipato a vari concorsi e che per vicissitudini ambientali non ha mai potuto eccellere in detti concorsi.

Sicuro che con la nuova azienda AMAT possa partecipare a qualche concorso interno o quanto mai essere adibito a mansioni di impiegato precisa di essersi ben classificato nei concorsi del 1964 - 1965 - 1968 - come dattilografo e di essere in possesso della licenza media inferiore e di aver frequentato l'Istituto professionale "G. Galilei" di Taranto sino al secondo anno tecnico commerciale.

Sincero di quanto sopra subordinatamente saluto

Dimauro Giuseppe

Taranto 27 Settembre 1971

Personale

COMUNE DI TARANTO

113

Taranto, li 26 giugno 1971

Egr. Sig. Di Mauro Giuseppe
Via Aristosseno 1 TARANTO

Come Le è noto, col 30 giugno 1971, cessa la concessione provvisoria a suo tempo data alla STAT (Società Tramvie ed Autobus Taranto) del servizio dei trasporti urbani in Taranto ed inizia il giorno successivo la gestione del servizio medesimo da parte della Azienda Municipalizzata (AMAT).

La stessa, in ossequio alla volontà espressa dal Consiglio Comunale con deliberazione n. 188 del 23.6.1969, intende provvedere alle proprie esigenze per quanto concerne il personale mediante l'utilizzazione del personale della S.T.A.T. nei limiti e con le modalità indicate nel piano tecnico-finanziario e nel regolamento di quella Azienda stessa e negli altri provvedimenti a suo tempo adottati in materia; e, pertanto, poichè risulta che Ella, alla data prevista dalla succitata deliberazione n. 188 del 23.6.1969 (14.4.1969) era in servizio presso la S.T.A.T. potrà assolvere lo stesso servizio alle dipendenze dell'A.M.A.T., con decorrenza dal 1° luglio 1971 col trattamento giuridico ed economico relativo spettanteLe secondo le norme vigenti e nei limiti ed alle condizioni previsti dai provvedimenti comunali su menzionati.

Ove Ella ritenga di accettare tale assunzione, in pendenza dei formali provvedimenti da parte dei competenti organi, potrà senz'altro assumere servizio alle dipendenze della suddetta A.M.A.T. con la data su citata, all'uopo presentandosi aul posto di lavoro.

La presente viene inviata anche all'A.M.A.T. per ogni effetto conseguenziale.

Distinti saluti.

p. IL SINDACO
[illegible]

RELATA DI NOTIFICA

Copia del presente è stato notificato in data odierna al sig. [illegible]
nel suo domicilio in [illegible]
consegnandolo a mani [illegible]
Taranto, li 1-7-71

Il Messo Notificatore
[illegible]

Dichiaro di accettare la nomina a dipendente della Azienda Municipalizzata Autotrasporti Taranto - A.M.A.T. con decorrenza dal I° Luglio I97I, alle condizioni tutte di cui alla nota del Sindaco di Taranto 26 giugno I97I, già in mio possesso, con riferimento agli atti deliberativi del Comune di Taranto richiamati nella suddetta nota, nonchè alla precisazione contenuta nel comunicato dell'Amministrazione Comunale del 2 luglio I97I.

Pertanto, mi dichiaro sin da ora a disposizione di codesta Amministrazione.

In fede.

Taranto, lì 1 Luglio 971

Signor Di Mauro Giuseppe
Via Aristosseno n. 1 Tel. 93472.
TARANTO

001386
24 GIU 1971
PROT. N.

Alla Direzione della STAT

T A R A N T O

Il sottoscriito DIMAURO Giuseppe, dipendente da codésta Società STAT, in qualità di manovratore, tenuto presente che da quattro anni svolge le mansioni di manovratore con turni notturni, rivolge rispettosa istanza affinché gli venga cambiata la mansione da manovratore a

ELETTRICISTA o ELETTRAUTO

rimanendo sempre alle dipendenze di codesta Società.

Precisa che é in servizio presso codesta STAT dal 1958

Taranto, 24 giugno 1971

Il richiedente

Via Gen.Messina,119 -Taranto-

Dimauro Giuseppe

Società Tramvie ed Autobus Taranto

Cooperativa a responsabilità limitata

TELEFONI: Direzione - Deposito 34101 (3 linee)
Ufficio Abbonamenti 29983

CASELLA POSTALE N. 68 - C. C. I. A. N. 19107

PROT. N. 168-UP-71
(da citare nella risposta)

Vs. rif. N. .....

Taranto, 11/5/1971
Via Cesare Battisti, 657

OGGETTO:

All'Agente Sig. DI MAURO Giuseppe

e, p.c. (*)

S E D E

A seguito della Vs/ richiesta verbale e considerando che a suo tempo avete rivestito le funzioni di autista non di linea per più di un anno, Vi comunichiamo che in considerazione di tale precedente e in riferimento alla delibera del 23/4/1971, con decorrenza 1/4/1971 Vi é stato riconosciuto il trattamento economico della classe 7bis categoria Da.

Con l'occasione Vi preciso che, le mansioni di autista non di linea sono quelle di svolgere in linea preminente le manovre interne ed esterne ed in quelle secondarie di addetti alla riparazione, manutenzione e sostituzione di organi meccanici e non degli autobus dell'Azienda.

SOC. TRAMVIE ED AUTOBUS-TARANTO
IL DIRETTORE D'ESERCIZIO

(*) - All'Ufficio Amm.vo
- Al Reparto Officina

S E D E

****

FIRMA PER ACCETTAZIONE (Copia da restituire in Direzione)

Di Mauro Giuseppe

168-UP-71

11/5/1971

All'Agente Sig. DI MAURO Giuseppe

o, p.c. (*)

S E D E

A seguito della Vs/ richiesta verbale e considerando che a suo tempo avete rivestito le funzioni di autista non di linea per più di un anno, Vi comunichiamo che in considerazione di tale precedente e in riferimento alla delibera del 23/4/1971, con decorrenza 1/4/1971 Vi è stato riconosciuto il trattamento economico della classe 7bis categoria Da.

Con l'occasione Vi preciso che, le mansioni di autista non di linea sono quelle di svolgere in linea preminente le manovre interne ed esterne ed in quelle secondarie di addetti alla riparazione, manutenzione e sostituzione di organi meccanici e non degli autobus dell'Azienda.

SOC. TRAMVIE ED AUTOBUS-TARANTO
IL DIRETTORE DI ESERCIZIO

(*) - All'Ufficio Amm.vo
- Al Reparto Officina

S E D E

208

N. 8-112-68 di Prot.

20/Genn/1968

All'Agente Sig. DI MAURO Giuseppe

e,p.c. (*)

S E D E

Comunico alla S.V. che a decorrere dal I° Gennaio 1968 siete passato alla categoria D classe 8 con la qualifica di Autista non di linea.

SOC. TRAMVIE ED AUTOBUS-TARANTO
IL DIRETTORE DI ESERCIZIO

(*) - AL REPARTO OFFICINA
- ALL'UFFICIO AMMINISTRATIVO
S E D E

S. T. A. T. 208

Data, 30-9-67

Comunicazione interna

Al Sig. Ufficio Amministrativo

Sede

– Corrispondere a Sig. Mauro Giuseppe a transazione scatto arretrato - per spostamento sulla data di maturazione del

Prezzo L. 55.000 -

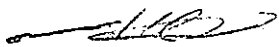

Taranto, lì 8/11/66

S.T.A.T.

N° 221-T-66 di Prot.

208

All'Agente Sig. DI MAURO GIUSEPPE

S E D E

Da un riscontro effettuato sul carico dei biglietti a Voi affidati nei mesi di Giugno - Luglio e Agosto e tenuto conto dei biglietti da Voi versati nello scorso mese di Settembre abbiamo rilevato che mancano dei biglietti per un importo complessivo di £. 2.675 .-.

Vi comunichiamo quindi che dalle Vs/. competenze del corrente mese di Ottobre NOV. andremo a trattenere la suddetta somma.

Distinti saluti.

SOC. TRAMVIE ED AUTOBUS-TARANTO
IL DIRETTORE DI ESERCIZIO
(Dott. Ing. Sergio ALBANESE)

208

25/IO/I966

N. 155-I-66 di Prot.

All'Agente Sig. DI MAURO Giuseppe

S E D E

e,p.c. (*)

In riferimento alla Vs/. domanda in data odierna, mi pregio comunicarVi che a norma dell'art. I8 dell'All. A) al R.D.L. 8/I/I93I, n.I48, a partire dal I° Novembre I966 passerete al Reparto Officina con le ff. di autista non di linea.

Mi auguro che il consueto tirocinio possa giovarVi in modo da poter meritare col tempo il passaggio stabile in detta qualifica.

SOC. TRAMVIE ED AUTOBUS-TARANTO
IL DIRETTORE DI ESERCIZIO
(Dott. Ing. Sergio ALBANESE)

(*) - ALL'UFFICIO AMMINISTRATIVO
- AL REPARTO MOVIMENTO
- AL REPARTO OFFICINA
S E D E

Al Sig. Direttore di Esercizio
Sede

Io sottoscritto Dimiano Giuseppe chiede gentilmente alla S.V. Ill.ma di essere passato dal movimento all'officina in qualità di operaio adibito alle manovre.

Con la speranza che la mia domanda sia accolta, anticipatamente la ringrazio.

Con Osservanza

Dimiano Giuseppe

Taranto 25 ottobre 1966

Società Tràmvie ed Autobus Taranto

Cooperativa a responsabilità limitata

TELEFONI: Direzione - Deposito 34101 (3 linee)
Ufficio Abbonamenti 29983

CASELLA POSTALE N. 68 - C. C. I. A. N. 19107

PROT. N. .....
(da citare nella risposta)

Vs. rif. N. .....

Taranto, 28-4-1966
Via Cesare Battisti, 657

OGGETTO: Qualifica dell'agente
Di Mauro Giuseppe

ALL'UFFICIO PERSONALE

S E D E

Con la presente comunicazione si convalida la qualifica di Bigliettaio scelto dell'agente in oggetto con decorrenza 1-7-1965.-

IL DIRETTORE DI ESERCIZIO
(Ing.Sergio ALBANESE)

208

Società Tramvie ed Autobus - Taranto

Cooperativa a responsabilità limitata

TELEFONI: Direzione 27105
Deposito 27020
Uff. Abbonamenti 29983
CASELLA POSTALE N. 52

Taranto, 8 settembre 1965

Via C. Battisti, 657

N. 214/1/65 di Prot

Al Signor **DI MAURO Giuseppe**

S E D E

Vi comunichiamo che il Consiglio di Amministrazione, nella seduta consiliare del 27/8 u.s., ha accolto la Vostra domanda di ammissione a Socio della Cooperativa in base agli articoli 8 -IO e II dell'atto modificativo dello statuto del 9/7/I965, omologato dal Tribunale di Taranto il 30/7/I965.-

E' inteso che dalle Vostre competenze, a partire dal corrente mese di Settembre, l'ufficio contabilità tratterà £. I.000.= per la tassa d'iscrizione (una volta sola) e £. 5.000.= mensili, di cui £. 2.500.= per quota sociale e £. 2.500.= per sovraprezzo, fino allo scomputo delle quote sociali per l'ammontare complessive di esse, come stabilito dall'art. 8 dello statuto sociale.-

Distinti saluti.-

Soc. Tramvie ed Autobus - Taranto
Coop. a Responsabilità Limitata
IL PRESIDENTE

P.S. - La seconda copia dev'essere restituita al Segretario del Consiglio di Amministrazione Signor SALVATI Antonio, per accettazione.-

208/1458/65 93

Taranto, lì 2-8-1965

Spett.le CONSIGLIO DI AMMINISTRAZIONE
DELLA S.T.A.T. = TARANTO
T A R A N T O

Io sottoscritto DI MARO GIUSEPPE dipendente dal 12-8-58 chiedo di essere cortesemente ammesso a socio di codesta Cooperativa a norma dello Statuto Sociale.-

All'uopo allego alla presente un assegno circolare di lire 1.000.= (mille) quale tassa di iscrizione.-

Con osservanza.

Di Maro Giuseppe

Distinto

Spett. Direzione della S.T.A.T.

Io sottoscritto Dimauro Giuseppe nato a Taranto il 6/10/940, residente in Taranto via Giuseppe Messina n.119, dipendente da codesta Società in qualità di fattorino dal Luglio 1958, fa presente di trovarsi nelle condizioni di salute non idonee per l'espletamento delle mansioni di personale di movimento come risulta dal referto radiografico in mio possesso (gastrite cronica). Poichè per detta diagnosi mi sono state prescritte assidue e lunghe cure, chiedo di volermi cortesemente affidare mansioni adeguate alle mie condizioni di salute.

Pertanto faccio presente:

1) di aver frequentato per due anni i corsi ENAIP per motoristi;
2) di essere in possesso della patente di guida tipo B;
3) di frequentare attualmente le lezioni per il conseguimento della patente di guida tipo D pubblica.

Per quanto sopra mi permetto di proporre a codesta Spett. Società la mia assegnazione nelle officine.

In attesa di benevolo accoglimento della presente sentitamente ringrazio.

Dimauro Giuseppe

Taranto li, 5-12-963

13 agosto 1959

ALL'AGENTE DI MAURO GIUSEPPE

S E D E

Vi comunico che dal 1° agosto c.m. ai sensi dell'art.13 allegato a) R.D.L. 8/1/1931 n°148 siete passato a far parte del personale di "Ruolo Stabile" di questa Azienda.

SOC. TRAMVIE ED AUTOBUS - TARANTO
IL REGGENTE LA DIREZIONE
DI ESERCIZIO

MODULARIO
Lavoro – 438

MOD. C 8

MINISTERO DEL LAVORO E DELLA PREVIDENZA SOCIALE

UFFICIO DEL LAVORO E DELLA MASSIMA OCCUPAZIONE DI .....

Ufficio di collocamento di ..... № 100

Alla Ditta STAT

TA

All' I. N. P. S. – Sede di

Con riferimento alla richiesta ~~numerica~~ / nominativa n. ..... del 6/8/58 195....

si rilascia il presente *Certificato di avviamento al lavoro* per i sottonotati lavoratori:

Numero d'iscrizione	COGNOME E NOME	~~Paternità~~	N. libretto di lavoro	Qualifica	Titoli preferenziali
6382	[illegible]	6-X-40	25924	[illegible]	

alle condizioni Contratt.

TA li 7/8/58 195.... IL COLLOCATORE

(Timbro)

La Ditta è tenuta a comunicare subito all'Ufficio di collocamento i motivi della eventuale mancata assunzione di tutti o di una parte dei lavoratori.

Da staccare ed inviare all'Ufficio di collocamento.

Ufficio di collocamento di ..... № 100

Si conferma che l'assunzione dei lavoratori di cui ai numeri ..... è avvenuta a datare dal ..... 195.... alle condizioni previste dalle vigenti disposizioni.

..... *li* ..... *195*....

LA DITTA

.....

Istituto Poligrafico dello Stato P.V.

6 Agosto 1958

All'UFFICIO COLLOCAMENTO DI

T A R A N T O

Vogliate cortesemente rilasciarci il nullaosta per l'avviamento al lavoro del giovane DI MAURO Giuseppe con la qualifica di BIGLIETTAIO.

Assicuriamo che allo stesso praticheremo le paghe vigenti per la categoria.

Soc. Tramvie ed Autobus [illegible]
[illegible]
IL PRESID[illegible]

Mauro Giuseppe

Al Sig.r Presidente della
Società Tramvia Autobus
Taranto

Il sottoscritto Dimauro Giovanni prega la S. V. di voler assumere presso codesta Società il figlio Giuseppe di anni 18 come fattorino.

10-8-940

Fa inoltre presente che il figlio è in possesso della licenza di avviamento professionale a tipo commerciale e di aver frequentato la 2.a classe della Scuola Tecnica "Galileo Galilei" di Taranto.

Sicuro di quanto segue,
Vivamente ringrazia
con ossequi
Dimauro Giovanni
Via Icco 10 - Taranto

Taranto 5 luglio 1958

4753

COMUNE DI TARANTO

Divisione V - Ufficio Stato Civile

Sezione Tre Carrare

Comune di Taranto — DIRITTI DI URGENZA — L. 15

S. TARANTO — Contributo L. 10

Estratto dal Registro degli atti di nascita

(1) Dimauro Giuseppe

ANNO 1940 N. 425 PARTE I S.A

L'anno mille novecentoquaranta addì sei di ottobre a ore meridiane dieci e minuti 35 nella casa posta in via Leco n. 10 è nato (1) Dimauro Giuseppe

di sesso maschile

ANNOTAZIONI DI MATRIMONIO

Perchè consti si rilascia il presente a norma della legge 31 ottobre 1955 n. 1064 ed in carta libera per uso lavoro

Taranto, li 7 agosto 1958

L'Impiegato incaricato

L'Ufficiale dello Stato Civile

(1) Solo cognome e nome

Modello 10 Anagrafe

59814

COMUNE DI TARANTO

SERVIZI DEMOGRAFICI

IL SINDACO

sulle risultanze della Anagrafe della Popolazione residente

C E R T I F I C A

che il Sig. Dimauro Giuseppe nato a Taranto

il 6-10-940 è qui residente dalla nascita.

Rilascia il presente certificato in carta libera ed esente da bollo da servire ad uso

amistero

Taranto, li 8 Agosto 195 8

IL REDATTORE

IL SINDACO

Arrotondamento cent. .....
N. del Reg. 9937

COMUNE DI TARANTO
V. Ripartizione – Ufficio Certificati

Certificato di Cittadinanza Italiana

IL SINDACO

Visto l'art. 52 N. 15 della legge Comunale e Provinciale (T. U. 3-3-934 N. 383).

Visti gli atti d' ufficio e sulle informazioni assunte:

CERTIFICA

che Dimauro Giuseppe
nat o a Taranto il 6-11-10-940
qui residente dalla nascita
è cittadin o italian o

Si rilascia il presente in carta semplice ad uso lavoro

Taranto, li 7 AGO 1958 *195*.....

IL REDATTORE

IL SINDACO

COMUNE DI TARANTO · Ufficio Certificati ·

DIRITTI
DI URGENZA
L. 15
TARANTO
10
DIRITTI
Comune di Taranto
di SEGRETERIA
10

L. 200

N 5165 Reg.

ESATTE L. 100

Il Segretario

CASELLARIO GIUDIZIALE

Certificato[a] Generale

Procura della Repubblica presso il Tribunale di[b] TARANTO

Al nome di[c] Simone Giuseppe

~~(di o fu)[d]~~ e ~~(di o fu)[e]~~

TARANTO

nato il 6.10.1940 in

TARANTO

Provincia (o Stato[f]) di

sulla richiesta di[g] Sig. Simone

per[h] uso concorso

si attesta che in questo Casellario giudiziale risulta:[i]

NULLA

TARANTO 11 AGO. 1958

IL SEGRETARIO

da L. 10. - Lire 500

(a) Generale, penale o civile.

(b) Repubblica ... cui circo- ... ogo di ... ale il ... ura ... ra- ... estero. ... a persona ... si riferisce.

... dre. (e) Cognome e no ... madre.

(f) Per i nati all'estero.

(g) Cognome e nome del richiedente.

(h) Motivo della richiesta.

(i) Segnare le decisioni in ordine cronologico, indicando per ciascuna: 1° la data della decisione; — 2° il magistrato che la pronunziò e la sua sede; — 3° il dispositivo; — 4° (per le decisioni penali di condanna) il titolo del reato, indicando se tentato o se continuato, con le aggravanti, compresa la recidiva, attenuanti e diminuenti, le pene inflitte, la dichiarazione di abitualità o professionalità nel reato, o di tendenza a delinquere e le misure di sicurezza applicate; — 5° gli articoli di legge applicati; — 6° le pene accessorie che conseguono alla condanna; — 7° la data di esecuzione dell'ultima pena, ossia giorno, mese e anno in cui cessò di essere scontata, ovvero: NULLA.

Seguono la data, la firma del Segretario della Procura e il timbro dell'ufficio.

La legalizzazione della firma del Segretario è fatta dal Procuratore della Repubblica, ed è soggetta alla normale tassa di concessione governativa.

I certificati rilasciati con urgenza, e cioè nello stesso giorno della richiesta, sono soggetti alla tassa di bollo di L. 2.

N. B. — Il certificato è rilasciato su domanda al Procuratore della Repubblica competente. Alla domanda deve unirsi il certificato di nascita od altro documento che il Procuratore della Repubblica stesso ritenga equipollente. La domanda ed i documenti sono esenti da tasse di bollo.

208

L. 100

SCUOLA SECONDARIA STATALE
DI AVV.TO PROFESS. COMM. "G. GALILEI"
TARANTO

N. 145 del registro rilascio certificati.=

LA SEGRETARIA
(Edoardo Girelli)

Si certifica che Di Mauro Giuseppe nato a Taranto il 6.10.1940 ha sostenuto nell'anno scolastico 1955-56 gli esami di Licenza di questa Scuola di Avviamento Commerciale, conseguendo, in sede di primo esame, il Diploma di Licenza.==========

E' in regola col pagamento della tassa di diploma.==========

Si rilascia il presente certificato a richiesta dell'interessato per gli usi consentiti dalle vigenti disposizioni di legge.==========

Taranto, 7 agosto 1958

IL DIRETTORE
(Tommaso Marchitelli)

SCUOLA SEC. STATALE DI AVV. PROFESS. COMMERCIALE "G. GALILEI" A TIPO TARANTO

Registrato a N. 202/68

REPUBBLICA ITALIANA

Direzione delle Scuole Elementari di Taranto

DIREZIONE DIDATTICA 5° CIRCOLO "G. B. ACANFORA" Via Oberdan, 172 - TARANTO

5° CIRCOLO

CERTIFICATO

Dai registri esistenti presso quest' Ufficio risulta che il nominato DI MAURO Giuseppe (dati omessi ai sensi della legge 31-10-1955 n. 1064 art. 4) *nato* a Taranto *il* 6/10/1940 *nell'anno scolastico* 1951/952 *frequentò la classe* quinta *di queste pubbliche Scuole Elementari e negli* esami *finali* 1^sess. *fu* approvato *e conseguì* la licenza di compimento degli studi elementari di grado supeiore.

Si rilascia a richiesta dell'interessato per ~~usoxdk~~ gli usi consentiti.

Taranto, li 3/7/1968

Il Segretario
(V. De Bartolomeo)

DIREZ. DIDATTICA STATALE 5° CIRCOLO TARANTO

IL DIRETTORE DIDATTICO Regg.
(Dott. Antonio Cazzato)

REPVBBLICA ITALIANA

MINISTERO DELLA
PVBBLICA ISTRVZIONE

DIPLOMA

DI LICENZA DI SCVOLA SECONDARIA
DI AVVIAMENTO PROFESSIONALE A TIPO
COMMERCIALE

conferito a Dimauro Giuseppe

figlio di Giovanni e di Moschetti Maria

nato a Taranto (prov. di =)

il giorno 6 ottobre 1940

Taranto addì 18 ottobre 1956

Rollo della Scuola

IL PRESIDENTE
DELLA COMMISSIONE
IL DIRETTORE
(Tommaso Marchitelli)

REPVBBLICA ITALIANA

SCUOLA SECONDARIA STATALE
DI AVV.TO PROFESS. COMM. "G. GALILEI"
TARANTO

SCUOLA SECONDARIA DI AVVIAMENTO PROFESSIONALE A TIPO COMMERCIALE

di Taranto

ANNO SCOLASTICO 1955-1956

RISULTATO CONSEGUITO DA Dimauro Giuseppe

NELL'ESAME DI LICENZA

MATERIE D'ESAME	SESSIONE DI PRIMO ESAME (1)	SESSIONE DI RIPARAZIONE (1)	OSSERVAZIONI
1. Lingua italiana	sei		
2. Storia	sei		
3. Geografia	sei		
4. Lingua straniera (francese) (Conversazione e corrispondenza commerciale nella lingua straniera)	sei		
5. Matematica	sei		
6. Igiene	sei		
7. Educazione fisica	sette		
8. Canto corale	sei		
9. Disegno e calligrafia	sei		
10. Computisteria e ragioneria	sei		
11. Elementi di merceologia	sei		
12. Stenografia	sei		
13. Dattilografia	otto		
14. Pratica commerciale	sei		

Taranto addì 18 ottobre 1956

Bollo della Scuola

IL PRESIDENTE DELLA COMMISSIONE
IL DIRETTORE
(Tommaso [illegible])

(1) I voti debbono essere scritti in lettere.

Centro Scolastico Nazionale "Settembrini"
S. R. L. PER LA PROMOZIONE E LO SVILUPPO DI ATTIVITÀ SCOLASTICHE E CULTURALI
GESTIONE AUTORIZZATA DAL MINISTERO DELLA PUBBLICA ISTRUZIONE con nota N. 6638 del 22 - 12 - 1978
Sede legale: 80040 POGGIOMARINO (Napoli)

CERTIFICATO SOSTITUTIVO DEL DIPLOMA di MATURITÀ

N. 491/84
del registro generale dei certificati sostitutivi

ISTITUTO Magistrale L.R. "L.Settembrini" Cicciano D.M. 31/5/77.==

IL PRESIDE

- Riscontrati gli atti esistenti presso la segreteria;

CERTIFICA

che il Sig. DIMAURO Giuseppe

nat o a Taranto il 6 ottobre 1940

nella sessione unica dell'anno scolastico 19 82 - 19 83, ha sostenuto presso l'Istituto Magistrale

con sede nel comune di Cicciano, gli esami di MATURITÀ Magistrale, conseguendo il seguente risultato: Maturo con voti TRENTOTTO======== sessantesimi.

li 3 FEB. 1984

IL PRESIDE
(Prof. dott. Eduardo GUARENTE)

VISTO
C. S. N. «SETTEMBRINI»
IL DIRETTORE
Prof. Raffaele Maria Becale

REPUBBLICA ITALIANA
PROVVEDITORATO AGLI STUDI DI NAPOLI
Visto per la legalizzazione della firma del Sig. 14 MAR. 1984
Napoli

N. B. - Il presente certificato viene rilasciato in unica copia in luogo del diploma di maturità, del quale ha lo stesso valore a tutti gli effetti di legge. Pertanto il Diploma originale non potrà essere ritirato se non previa restituzione del presente certificato.

Direzione [illegible] Demografici

Ai sensi dell'art. 14 della legge 4 gennaio 1968 n. 15, io sottoscritto Tamse Giuseppe - applicato

CERTIFICO

che la presente copia, formata da n. 4 fogli è conforme all'originale documento, da me collazionato, esibitomi dall'interessato Sig. Dimarco Giuseppe - nato a TA il 6-10-940 identificato Pat. N. 85543/TA e che ho ammonito sulla responsabilità penale di chi esibisce atti falsi o contenenti dati non più rispondenti a verità.

Taranto, 30-7-84

IL FUNZIONARIO

Tamse Giuseppe

COMUNE DI TARANTO

Certificato d'iscrizione sulla lista di leva

688

Il sottoscritto Sindaco del Comune suddetto dichiara che

Di Mauro Giuseppe

nato a Taranto il 6-10-1940

trovasi iscritto sulla lista di leva di terra di questo Comune per la classe dell'anno 1940 al n. 604

In fede si rilascia il presente certificato per uso lavoro

Taranto, li 7-8-958

p. IL SINDACO

Il Redattore

Comune di Taranto - Ufficio Servizio Militare - Ufficio di Segreteria - Diritti

Il presente si rilascia gratis ed esente da bollo per comprovata nullatenenza dell'interessato come da certificato di iscrizione nell'elenco dei poveri rilasciatogli da questo Comune in data

Dichiarazione di visita medica preventiva per adulti

(art. 6 Regolamento generale per l'Igiene del lavoro R. D. 14 aprile 1927 n. 530 e D. M. 20 marzo 1929 e art. 62 T. U. leggi sanitarie, 27 luglio 1934, n. 1265)

Visitato il titolare del libretto Sig. .....

.....

che è occupato nel lavoro di .....

presso .....

accertasi che esso possiede (o non possiede) i requisiti per essere addetto ai lavori di .....

Data della visita .....

Comune di .....

Timbro

L'Ufficiale Sanitario o il Medico incaricato

.....

Indicazioni particolari per fanciulli minori degli anni 14

REQUISITI DI ISTRUZIONE

Il fanciullo titolare del presente libretto ..... ha raggiunto il grado di istruzione richiesto per l'ammissione al lavoro (art. 7 legge 26 aprile 1934 n. 653) ..... avendo .....

in caso di incapacità intellettuale (art. 7 legge 26 aprile 1934 n. 635).

Certificato Scolastico o del Direttore didattico di .....

in data .....

Autorizzazione al rilascio del libretto al fanciullo che non ha raggiunto il grado di istruzione prescritto concesso dall .....

..... in data .....

Cognome e nome e residenza (e rapporto eventuale di parentela) di chi esercita la patria potestà o di chi legalmente rappresenta il fanciullo.

.....

IL FANCIULLO — IL RAPPRESENTANTE

IL SINDACO

.....

Prezzo L. 15

32417

LIBRETTO di LAVORO N. 25924

Legge 10 gennaio 1935 N. 112

C.I. 3966697

Documento provvisorio sostitutivo

COMUNE DI TARANTO

Rilasciato a Dimauro Giuseppe

nato a Taranto ( ) il 6.10.1940

Residente a Taranto dal nascita

Via Jeco N. 10

Grado d'istruzione sa leggere e scrivere

.....

Lingue estere conosciute .....

E' stato all'Estero? .....

Servizio Militare - Esito di leva ..... Arma, Corpo

Specialità ..... Grado .....

Combattente ..... Decorato .....

Mutilato o invalido ..... Orfano di guerra .....

COMUNE DI TARANTO

Data del rilascio del libretto 21 LUG. 1958

IL TITOLARE — IL SINDACO

D'Imauro Giuseppe

COMUNE DI TARANTO UFFICIO CERTIFICATI

Timbro e bollo

Stato di Famiglia

Cognome e nome dei conviventi	Relazione di parentela	Data di nascita	Qualifica professionale	Bollo del Comune Firma del Sindaco o di chi per esso

DICHIARAZIONE DI VISITA MEDICA preventiva per fanciulli minori di anni 18 e per le donne minorenni.

(art. 8 legge 26 aprile 1934, n. 653 e art. 262 T. U. leggi sanitarie, 27 luglio 1934, n. 1265)

Visitato il titolare del libretto di professione Appr. Manovale

si accerta che esso è idoneo / ~~inidoneo~~ pei seguenti motivi (Diagnosi)

Normotipo. Buone condizioni di

Timbro

COMUNE DI TARANTO · Ufficio Igiene ·

FIRMA DEL SANITARIO

Visite Mediche successive e periodiche per fanciulli e donne minorenni

(art. 2', 22 e 23 legge 26-4-1934 n. 653, e art. 262 T. U. leggi sanitarie 27-7-1934 n. 1365)

Visitato il titolare del libretto .....

occupato nella lavorazione .....

si accerta .....

e si ritiene che egli possa (o non possa) continuare nella lavorazione cui è addetto .....

Data .....

Comune .....

L'Ufficiale Sanitario o il Medico incaricato

.....

Ufficio di Collocamento di TA

Prov. di TA

ISCRIZIONI

DATA	N. ISCRIZIONE	CATEGORIA	FIRMA DEL COLLOCATORE
29 LUG. 1958	6382	Manov	

VARIAZIONI e ANNOTAZIONI

relative alle pagg. 1 e 2

STATO DI SERVIZIO

(Riservato al datore di lavoro)

DITTA o ENTE	LOCALITA'	DATA DI		Stipendio o paga or.	Qualifica	Firma o timbro della Ditta
		Assunzione	Licenziamento			
SOC. TRANVIE ED AUTOBUS	TARANTO	12.8.58				

REPVBBLICA ITALIANA

MINISTERO DELLA PUBBLICA ISTRUZIONE

ISTITUTO MAGISTRALE "LUIGI SETTEMBRINI"
LEGALMENTE RICONOSCIUTO D.M. 31-5-77
80033 CICCIANO (NA)

ISTITUTO MAGISTRALE (1) .....

ANNO SCOLASTICO 19 82 *– 19* 83

DIPLOMA DI MATVRITÀ MAGISTRALE

conferito a DIMAURO GIUSEPPE

nato a TARANTO (prov. di .....)

il giorno 06 OTTOBRE 1940

con il seguente voto:(2) TRENTOTTO sessantesimi.

CICCIANO *addì* ~~27 LUGLIO 19 83~~
Dico 29/3/85

ISTITUTO MAGISTRALE "LUIGI SETTEMBRINI" Legalmente Riconosciuto D.M. 31 Maggio 1977 - 80033 CICCIANO (NA)

IL PRESIDENTE DELLA COMMISSIONE
LA PRESIDE
(Prof.ssa GABOLA NIVES)

№ 0057109 * 1982

I.P.Z.S. - OFF. CARTE VALORI - ROMA

NOTE (1) Denominazione e sede dell'Istituto (Timbro lineare).
(2) Il voto deve essere scritto in lettere.

REPUBBLICA ITALIANA
PROVVEDITORATO AGLI STUDI DI NAPOLI
Visto per la legalizzazione della firma
del Sig. GABOLA NIVES
Napoli, 16.5.85.
IL PROVVEDITORE AGLI STUDI
(Pasquale Capo)

per gli usi per ... legge non prescrive il bollo.

COMUNE DI TARANTO
SETTORE DECENTRAMENTO
V° CIRCOSCRIZIONE BORGO

Autenticazione ai sensi degli articoli 7, 12 e 14 della Legge 4 gennaio 1968 n° 15. Si attesta che a seguito di confronto effettuato la copia composta da N° 01 fogli, è risultato conforme all'originale.

Taranto, li 3 APR. 1987

IL FUNZIONARIO INCARICATO

Consegnato il 25-7-85
n. 456 del registro diplomi

Codice Fiscale N. 0014633 073 3

AZIENDA MUNICIPALIZZATA
AUTOTRASPORTI PUBBLICI - TARANTO
VIA C. BATTISTI, 657 - TEL. 334101 (N. 5 LINEE URBANE)

74100 Taranto, 7 MAG. 1984

N. di protocollo 324/UP/84 Rip.
Risposta a N. ..... del .....
Allegati N. .....

Alla Signora
TORTORELLA Maria
Ved. DE BENEDETTO Giovanni
Via Campania, 7
74100 T A R A N T O

RACCOMANDATA A.R.

OGGETTO: invio mod. 101 e mod. 102.-

Vi inviamo, compieto alla presente, i modelli " 101 " e " 102 " relativi all'anno 1983.-

Distinti saluti.

Azienda Municipalizzata Autotrasporti Taranto
Servizio Personale
Il Funzionario Superiore

207

AZIENDA MUNICIPALIZZATA AUTOTRASPORTI TARANTO

tel. 33.93.24

"TRATTAMENTO DI FINE RAPPORTO" IN BASE ALLA NUOVA NORMATIVA
INTRODOTTA CON LEGGE DEL 29.5.1982, n° 297

-*-*-*-*-*-*-*-*-*-*-*-*-*-*-*-*-

agente DE BENEDETTO Giovanni

qualifica : Capo Movim. e Traffico
data di nascita : 4 Giugno 1933
data di assunzione : 10 Agosto 1958
data di anzianità :
(differimento per :
DATA RISOL. RAPPORTO : 30.11.1982◊

LIVELLO 5

-*-

ANNO 1982 mese NOVEMBRE◊ (convenz. art. 1 - comma 1)

1) TOTALE TRATTAMENTO AL 31 MAGGIO 1982 (v. allegato A) . . . . . £ 21.115.476 *

2) IMPORTO PER RIVALUTAZIONE:

a) $\frac{6}{12}$ di 1,5% x l'importo di £ 21.115.476 * . . . . " 158.366
(1,5% : 12 = 0,125 % x mesi 6 x £ 21.115.476 *) 0,7500 158.366

b) 75% x 9,2798 = 6,9599 % x £ 21.115.476 * 0,9599 . . . . . 1.469.616 " 1.469.616
(mese di Novembre 1982 - tasso var. ISTAT 9,2798 #) 7,7099 x £ 21.115.476 = £ 1.627.982

relativo al periodo

3) TRATTAMENTO DI FINE RAPPORTO - dal 1.6.1982 al 30.11.1982

c) ammontare delle retribuz. (v. allegato B) £ 5.226.102
(meno contingenza congelata)

d) ratei 14/ma = $\frac{6}{12}$ di £ 761.407 (°) " 380.704

e) ratei 13/ma = $\frac{6}{12}$ di £ 925.635 (*) " 462.818

TOTALE £ 6.069.624 : 13,5 = " 449.602

4) CONTINGENZA CONGELATA (v. prospetto in calce) . . . . " 418.075

AMMONTARE TRATTAMENTO . . . £ 23.612.135

-*-

calcolo della contingenza congelata:

Complessivo £ 418.075 =

[signature]

AMMONTARE TRATTAMENTO £ 23.612.135

RITENUTA FISCALE

determinazione dell'aliquota: ammontare del reddito di lavoro dipendente del biennio precedente (anni 1980 e 1981):

£ (12.718.252 + 15.684.278) : 2 = £ 14.201.265 * di cui:

	£	3.000.000	x 10%	= £	300.000	
	"	1.000.000	x 13%	= "	130.000	
	"	1.000.000	x 16%	= "	160.000	
	"	1.000.000	x 19%	= "	190.000	
(1.5)	"	1.500.000	x 22%	= "	330.000	(330)
(1.5)	"	1.500.000	x 25%	= "	375.000	(375)
(2)	"	2.000.000	x 27%	= "	540.000	(540)
(2)	"	2.000.000	x 29%	= "	580.000	(580)
(2)	"	1.201.265	x 31%	= "	372.392	(620)
(2)	"		x 32%	= "		(640)
(2)	"		x 33%	= "		(660)

TOTALE..... £ 2.977.392

aliquota media = £ 2.977.392 / * 14.201.265 x 100 = 20,966 %

CALCOLO DELLA RITENUTA

Ammontare trattamento . . . . . £ 23.612.135 -

Riduzione (1) 20 % di £ 23.612.135 = £ 4.722.427

Detrazione (2) di £ 100.000 x anni 24 = " 2.400.000 " 7.122.427

DIFFERENZA ..... £ 16.489.708

RITENUTA su £ 16.489.708 in base all'aliquota del 20,966 % = £ 3.457.232

AMMONTARE TRATTAMENTO AL NETTO DEL TRIBUTO

£ (23.612.135 - 3.457.232) = £ 20.154.903

Azienda Municipalizzata Autotrasporti Taranto
Servizio Ragioneria
Il Funzionario responsabile

L'UFFICIO RETRIBUZIONI

1 1 GEN. 1983

per quietanza

Gonnorella Maria

De Benedetto Franco
De Benedetto Maria
De Benedetto Fabrizio

li 10.12.1982

(1) 50% se non supera i 10 milioni
(1) 30% se supera i 10 milioni ma non i 20
(1) 20% se supera i 20 milioni ma non i 50

(2) £ 100.000 per ogni anno o frazione di anno

N. 4/83 Reg. Val. Giud. P. N.

V. SI ASSEGNA
Al dott. Lozano
Taranto 29.12.982
Il Consigliere Pretore Dirigente

PRETURA DI TARANTO

PERFATTI GIUDIZIARI MARCHE LIRE 400 — PERFATTI GIUDIZIARI MARCHE LIRE 300 — UNIFICATA DI TARANTO

Sig. Bruno per i relativi adempimenti [illegible]

6/1/82 NC
Cron N. 5

· GIUDICE TUTELARE ·

Ill.mo Sig. Pretore

La sottoscritta TORTORELLA MARIA, nata a Taranto il 3.9.32 ed ivi residente alla via Campania 7, vedova di DE BENEDETTO GIOVANNI, nato a TARANTO il 4.6.33, deceduto il 30.11.82 in Taranto, dipendente AMAT - TARANTO -, dovendo ritirare la somma di £ 19.911.181, quale trattamento di fine rapporto, chiede alla S.V. di essere autorizzata a riscuoterla per conto del figlio minore De BENEDETTO Fabrizio -

Oltre alla sottoscritta la famiglia è composta: 1) DE BENEDETTO FRANCO, nato a Taranto il 31.8.61; 2) DE BENEDETTO Marcello, nato a Taranto il 14.10.63; 3) DE BENEDETTO Fabrizio, nato a Taranto il 22.3.66 -

Allega alla presente: 1) stato di famiglia; 2) certificato di morte; 3) atto notorio comunale comprovante gli eredi di De Benedetto Giovanni; 4) certificazione AMAT -

Chiede immediata efficacia -

TARANTO 29.12.82

Con osservanza
Tortorella Maria

PRETURA UNI

Il giudice tutelare,

vista l'istanza, autorizza Tortorella Maria, nella sua qualità di madre esercente la potestà sul figlio minore De Benedetto Fabrizio, a riscuotere dalla AMAT Taranto la quota parte, pari a £. 4.423.707 (quattro milioni quattrocentoventitremilasettecentosette), spettante al medesimo sulla somma di lire 18.911.181 liquidata dalla detta azienda autotrasporti a titolo di indennità di fine rapporto di lavoro relativo al marito defunto e padre del minore De Benedetto Giovanni.

Dispone che dalla somma spettante al minore, £. 4.000.000 (quattromilioni) vengano depositati su libretto di risparmio fruttifero intestato al medesimo, c/o B.N.L., vincolato all'ordine del giudice tutelare.

Con efficacia immediata.

Taranto 2-1-1983

Il G.T.

V° Depositata in Cancelleria
Taranto, 3-1-83
IL DIRETTORE SEZ. CANCELLERIA
(Geom. Vincenzo Caretta)
N. 4/83
Visto: il P. M.
Taranto, li 5 GEN. 1983
Il Procuratore della Repubblica

Copia fotostatica conforme all'originale
di fogli 2 emessa [illegible] est'ufficio
Taranto lì 11-1-83
IL DIRETTORE SEZ. CANCELLERIA
(Dott. Vincenzo Carella)

PRETURA UNIFICATA DI TARANTO

AZIENDA MUNICIPALIZZATA
AUTOTRASPORTI
TARANTO

RICONOSCIMENTO - AI FINI DELLA INDENNITA' DI BUONUSCITA -
del premio di anzianità ai lavoratori deceduti in servizio
(punto 4° del verbale di accordo del 31 gennaio 1983)

---oooOooo---

ex agente De Benedetto Giovanni

QUALIFICA : Opr. Qualif. e Tea. fisso
DATA DI NASCITA : 4.6.1933
DATA DI ASSUNZIONE : 10 Agosto 1958
DATA DEL DECESSO : 30 Novembre 1982

~~classe~~ livello 5°

-*-

STATO DI SERVIZIO: anni ...., mesi ...., gg. ...., = ANNI ....

.... gg. 30 x anni .... = gg. ....
ratei 13^ e 14^ mens. = mesi .... x gg. 5 . . . . = gg. ....
alla data del 31.5.1982 = TOTALE. . . . . gg. 833,385 *

-*-

314.551 M.T.
13.228 inc. 5%

£ 327.779 x 10% = £ 32.778 / 30 x gg. 833,385 . . . . = £ 910.556
(retribuz. minima congl.)
70.203 *
CALCOLO DELLA RITENUTA: 16.996 (*)

riduzione (1) 20 % su £ 997.755 - £ 199.551 TOTALE £ 997.755 -
ritenuta su £ 798.204 (997.755 - 199.551) in base all'aliq. 20,966 % *= " 167.351
1,50% : 12 = 0,125% x mesi 6 x £ 910.556 = £ 6.829
75% x 9,2798 = 6,9599 x £ 910.556 = £ 63.374 NETTO A PAGARE. . . . . . . £ 830.404
TOTALE £ 70.203 *

per quietanza

tratt. sost. £ 32.778 x 6 (giu/nov.) = £ 196.668
6/12 di £ 32.778 x 2 ratei (13^ e 14^) = £ 32.778
TOTALE £ 229.446 : 13,5 = £ 16.996 (*)

-*-

* (*) v. prec. indennità di buonuscita

l'UFFICIO RETRIBUZIONI

....
Azienda Municipalizzata Autotrasporti Taranto
Servizio Personale
Il Funzionario Principale

Il ....

A.M.A.T.

ARRETRATI per: 2 SCATTI PAGA al 5%

AGENTE DE BENEDETTO GIOVANNI Sett.

ALIQUOTA MEDIA IRPEF 21,072

Periodo dal 1-12-80 al 31-12-980

lettera prot. n° _____

MESE	GG. PRESENZA				STRAORDINARIO				GG. MALATTIA			
	PAGA	TRATTAMENTI SOSTITUTIVI	13/ma e/o 14/ma (paga)	C. A. U.	FERIALE	MAGG. Nott.	FESTIVO	COMPENSO festività	PAGA	TRATT. SOSTIT.	C. A. U.	STRAORDINARIO
~~gennaio~~												
febbraio												
marzo												
aprile												
maggio												
giugno												
luglio												
agosto												
settembre												
ottobre												
~~novembre~~												
dicembre		30			11	2	19					
13-ma e/o ~~14-ma~~		30	2	2								
TOTALE GG. PRESENZA	2 x	60 x	1 x	x	11 x	2 x	19 x	x	x	x	x	x
DIFFERENZE RETRIBUT.	2 .	1.093 .	2 .	2 .	234 . + 21 .		255 .	.	.	.	.	.
TOTALE COMPETENZE	2	65580	2	2	2.57h		4.845					
riferimento E.T.9	(7)	(8)	(9)	(10)	(12)		(14)	(15)	(7)	(8)	(10)	(12)

DIFFERENZA SU FERIE NON GODUTE: gg. _____ x £ _____ = £ _____ (col. 15 - ET9)

RISARCIMENTO PER SVALUTAZIONE MONETARIA . . . . . = £ _____ (vedi allegato)

INTERESSI LEGALI 5% . . . . . = £ _____ (vedi allegato)

Azienda Municipalizzata Autotrasporti — Ufficio Amministrazione

corrisposti con le competenze di - GIU. 1983

V/to IL FUNZIONARIO

IL CAPO UFFICIO

11 _____

A.M.A.T.

ARRETRATI per: 2 SCATTI PAGA al 5% AGENTE DEBENEDETTO GIOVANNI Sett.

ALIQUOTA MEDIA IRPEF 21,072 Periodo dal 1-1-981 al 31-5-981 lettera prot. n°

MESE	GG. PRESENZA				STRAORDINARIO				GG. MALATTIA			
	PAGA	TRATTAMENTI SOSTITUTIVI	13/ma e/o 14/ma (paga)	C. A. U.	FERIALE	MAGG.Nott.	FESTIVO	COMPENSO festività	PAGA	TRATT. SOSTIT.	C. A. U.	STRAORDINARIO
gennaio		29			11½	//	//			1		
febbraio		30			12	//	//			//		
marzo		30			11	//	//			//		
aprile		25			9	//	6			5		
maggio		30			12	//	//			//		
~~giugno~~												
~~luglio~~												
~~agosto~~												
~~settembre~~												
~~ottobre~~												
~~novembre~~												
~~dicembre~~												
~~13-ma e/o 14-ma~~		//	//	//								
TOTALE GG. PRESENZA	x	144 x	// x	x	234 55½ x	21 x	6 x	x	// x	6 x	x	x
DIFFERENZE RETRIBUT.	//	1.093		//	+		255		//	1.093		//
TOTALE COMPETENZE	//	157.392	//	//	12.987		1.530		//	6.558		//
riferimento E.T.9	(7)	(8)	(9)	(10)	(12)		(14)	(15)	(7)	(8)	(10)	(12)

DIFFERENZA SU FERIE NON GODUTE: gg. 21 x £ 1.093 - £ 22.953 (col. 15 - ET9)

RISARCIMENTO PER SVALUTAZIONE MONETARIA . . . . . £ (vedi allegato)

INTERESSI LEGALI 5% . . . . . £ (vedi allegato)

corrisposti con le competenze di - GIU. 1983

V/to IL FUNZIONARIO

IL CAPO UFFICIO

Azienda Municipalizzata Autotrasporti Ufficio Retribuzioni

Il

A.M.A.T.

ARRETRATI per: 2 SCATTI PAGA al 5%

AGENTE DE BENEDETTO GIOVANNI Sett.

ALIQUOTA MEDIA IRPEF 21,072 Periodo dal 1- 6- 981 al 31- 12- 981 lettera prot. n°

MESE	GG. PRESENZA				STRAORDINARIO				GG. MALATTIA			
	PAGA	TRATTAMENTI SOSTITUTIVI	13/ma e/o 14/ma (paga)	C. A. U.	FERIALE	MAGG. Nott.	FESTIVO	COMPENSO festività	PAGA	TRATT. SOSTIT.	C. A. U.	STRAORDINARIO
~~gennaio~~												
~~febbraio~~												
~~marzo~~												
~~aprile~~												
~~maggio~~												
giugno		28			12	//	//			2		
luglio		30			14	//	//					
agosto		30			6	//	//			//		
settembre		30			13	//	//			//		
ottobre		30			13½	//	//			//		
novembre		30			12½	//	//			//		
dicembre		30			12	//	//			//		
13-ma e/o 14-ma		60										
TOTALE GG. PRESENZA	X	268 X	X	X	234 83 X	21 X	X	X	X	2 X	X	X
DIFFERENZE RETRIBUT.	2 -	1.093 -	-	2 -	+		255 -	-	// -	1.093	-	// -
TOTALE COMPETENZE	2	292.924	2	2	19.422		//		//	2.186		//
riferimento E.T.9	(7)	(8)	(9)	(10)	(12)		(14)	(15)	(7)	(8)	(10)	(12)

DIFFERENZA SU FERIE NON GODUTE: gg. ..... x £ ..... = £ 2 (col. 15 - ET9)

RISARCIMENTO PER SVALUTAZIONE MONETARIA ..... £ ..... (vedi allegato)

INTERESSI LEGALI 5% ..... £ ..... (vedi allegato)

corrisposti con le competenze di - GIU 1983

Azienda Municipalizzata Autotrasporti Ufficio Ammissioni

V/to IL FUNZIONARIO

IL CAPO UFFICIO

11

A.M.A.T.

ARRETRATI per: 2 SCATTI PAGA al 5%

AGENTE DE BENEDETTO GIOVANNI Sett. ____

ALIQUOTA MEDIA IRPEF 21,072

Periodo dal 1-1-982 al 30-11-982

lettera prot. n° ____

MESE	GG. PRESENZA				STRAORDINARIO				GG. MALATTIA			
	PAGA	TRATTAMENTI SOSTITUTIVI	13/ma e/o 14/ma (paga)	C. A. U.	FERIALE	MAGG. Nott.	FESTIVO	COMPENSO festività	PAGA	TRATT. SOSTIT.	C. A. U.	STRAORDINARIO
gennaio		27			10½	//	//			3		
febbraio		30			8½	//	//			//		
marzo		30			13	//	//			//		
aprile		24			8½	//	//			6		
maggio		30			11	//	6			//		
giugno		23			10	//	//			7		
luglio		30			8	//	//			//		
agosto		30			12	//	//			//		
settembre		30			13	//	//			//		
ottobre		30			12	//	//			//		
novembre		28			//	//	//			2		
~~dicembre~~												
~~13-ma e/o~~ 14-ma		30										
TOTALE GG. PRESENZA	x	342 x	x	x	234 106½ x	21 x	6 x	x	x	18 x	x	x
DIFFERENZE RETRIBUT.	2 -	1.093 -	-	2 -	+	-	255 -	-	// -	1.093	-	// -
TOTALE COMPETENZE	2	373806	2	2	24.921		1.530		//	19674		//
riferimento E.T.9	(7)	(8)	(9)	(10)	(12)		(14)	(15)	(7)	(8)	(10)	(12)

DIFFERENZA SU FERIE NON GODUTE: gg. 8 x £ 1.093 = £ 8.744 (col. 15 - ET9)

RISARCIMENTO PER SVALUTAZIONE MONETARIA . . . . . £ ____ (vedi allegato)

INTERESSI LEGALI 5% . . . . . £ ____ (vedi allegato)

corrisposti con le competenze di - GIU. 1983

V/to IL FUNZIONARIO

IL CAPO UFFICIO

Azienda Municipalizzata Autotrasporti — Ufficio Ragioneria

11 ____

11

AMAT - TARANTO
07 MAR 1983
N° 1387/83 di PROT.

MOD. S. C. 305

Istituto Nazionale della Previdenza Sociale

DIREZIONE GENERALE

SERVIZIO PREVIDENZA MARINARA E PREVIDENZA ADDETTI AI PUBBLICI SERVIZI DI TRASPORTO

Reparto V

N. 134/3346/83

Roma, 7 MAR. 1983

VIA CIRO IL GRANDE, 21 - EUR
C. A. P. 00100

Risposta alla lettera del

N°

Reparto

OGGETTO
Certificato provvisorio in sostituzione del libretto di pensione.

Alla Sig.ra Cortorillo Maria
Via Campanile 7
Taranto

All'Azienda Municip. Trasp. Pubblici
Taranto

Si dichiara che nei confronti de__ sottoindicat__ superstit__ del Sig. De Benedetto Giovanni ex dipendente della Az. Trasp. Pubblici Taranto è stato accertato il diritto alla pensione di reversibilità a decorrere dal 1.12.82 a carico del Fondo di previdenza per gli addetti ai pubblici servizi di trasporto.

1) Cortorillo / Maria nat__ e il 3.9.1932
2) Marcello nat__ o il 14.10.1963
3) Fabrizio nat__ o il 22.3.1966
4) nat__ il
5) nat__ il
6) nat__ il
7) nat__ il

I__ predett__ superstit__ non __e__ (sono) in possesso del certificato di pensione in quanto la pratica di liquidazione è tuttora in corso presso questo Istituto.

La presente viene rilasciata ai fini dell'eventuale concessione delle prestazioni sanitarie in forma diretta sia in favore dell'interessato che dei familiari.

Non si è potuto procedere all'accertamento del diritto alla quota di maggiorazione sulla pensione per familiari non inclusi nella presente dichiarazione per mancanza della necessaria documentazione amministrativo-anagrafica.

IL DIRIGENTE IL REPARTO

Nella risposta indicare: Servizio, Ufficio, Sezione, numero e data della presente.

CHICCA - TIVOLI (1-78)

prot. 389/83 - De Benedetto -

Mod. 23-I (per l'interno) (1976) – C. 008400

AMMINISTRAZIONE P. T.

AVVISO DI RICEVIMENTO
O DI RISCOSSIONE

Azienda Municipalizzata Autotrasporti Pubblici
TARANTO

DA RESTITUIRE A:

N. B. – Il mittente è pregato di apporre chiaramente su entrambe le facciate le indicazioni richieste

AZIENDA MUNICIPALIZZATA AUTOTRASPORTI TARANTO
UFFICIO PERSONALE

CAP

LOCALITA

SIGLA PROV.

A.R.

AVVISO DI RICEVIMENTO O DI RISCOSSIONE

TARANTO C.P.

POSTE

TARANTO R.C.P. 74100 -2.3.83-12

della: del: N. ..... di L. .....

XX ☐ Raccomandata ☐ Vaglia spedit. il .....

☐ Assicurata ☐ Pacco dall'Ufficio di .....

indirizzat....a I.N.P.S.-Direzione Generale-ServizioPrevidenza Addetti Pubblici Servizio Trasporti-Ufficio 4^ Sezione 2-Via Ciro il Grande,21-EUR-00144 ROMA

Dichiaro di aver ricevuto / riscosso quanto suindicato il .....

ROMA EUR C. 19.2.83-18

Firma dell'Incaricato della distribuzione o del pagamento

.....

DIREZIONE GENERALE I.N.P.S. 16.2.83

Firma .....

Bollo dell'Ufficio di distribuzione o di pagamento.

ISTITUTO POLIGRAFICO DELLO STATO

Mod. 23-I (per l'interno) (1976) – C. 008400

AMMINISTRAZIONE P. T.

AVVISO DI RICEVIMENTO O DI RISCOSSIONE

DA RESTITUIRE A:

N. B. – Il mittente è pregato di apporre chiaramente su entrambe le facciate le indicazioni richieste

Azienda Municipalizzata Autotrasporti Pubblici
TARANTO

AZIENDA MUNICIPALIZZATA AUTOTRASPORTI TARANTO
UFFICIO PERSONALE

A.R.

AVVISO DI RICEVIMENTO O DI RISCOSSIONE

della: del: N. ..... di L. .....

X Raccomandata ☐ Vaglia spedit. il .....

☐ Assicurata ☐ Pacco dall'Ufficio di .....

indirizzata alla Sig.ra TORTORELLA Maria Ved. DE BENEDETTO

Giovanni-Via Campania, 7 74100 TARANTO

190

Dichiaro di aver ricevuto / riscosso quanto suindicato il .....

Firma X De Benedetto Maria

Firma dell'incaricato della distribuzione e del pagamento

.....

Bollo dell'Ufficio di distribuzione o di pagamento.

ISTITUTO POLIGRAFICO DELLO STATO

11 FEB. 1983

N. 389/92 di Prot.

SPETT.LE
ISTITUTO NAZIONAL DELLA PREVIDENZA
SOCIALE-DIREZIONE GENERALE-SERVIZIO
PREVIDENZA MARINARA E PREVIDENZA AD
DETTI AI PUBBLICI SERVIZI DI TRASPOR
TO-Ufficio IV°-Sezione II
Via Ciro il Grande,21- E U R -
00144 R O M A

RACCOMANDATA A.R.

OGGETTO:invio documentazione per pensione di riversibilità ex agente DE BENEDETTO Giovanni.-

Vi trasmettiamo,compiegati alla presente e debitamente compilati in ogni loro parte,i sottoelencati documenti per il riconoscimento della pensione di riversibilità dell'ex agente in oggetto per la vedova Sig.ra TORTORELLA Maria.-

Distinti saluti.

AZIENDA MUNICIPALIZZATA AUTOTRASPORTI TARANTO
IL DIRETTORE DI ESERCIZIO

1)- Mod.ET02/P(ET36);
2)- dichiarazione concernente il diritto alle detrazioni artt.15-16-D.P.R.29/9/1979,n.597;
3)- certificato di morte;
4)- situazione di famiglia;
5)- atto notorio(punto 12);
6)- certificato di matrimonio.-

Mod. ET02/P (ET. 36)
(parte prima)

Istituto Nazionale della Previdenza Sociale

Fondo di previdenza per gli addetti ai pubblici servizi di trasporto

DOMANDA DI PENSIONE

QUADRO 1)

La sottoscritta TORTORELLA Maria
(cognome e nome)
nata il 3/9/1932 a Taranto (Prov. TA)
abitante a Taranto (Prov. TA) - C.A.P. 74100
in via Campania n. 7 tel. ..... in qualità di:
— ex agente dell'Azienda ..... verrà esonerato / esonerato dal servizio il .....
— superstite dell'ex agente DE BENEDETTO Giovanni nato il 4/6/1933 deceduto il 30/11/1982
CHIEDE LA LIQUIDAZIONE DELLA PENSIONE DI RIVERSIBILITA'
(~~anzianità~~ - ~~vecchiaia~~ - ~~invalidità~~ - riversibilità)
A CARICO DEL FONDO DI PREVIDENZA PER GLI ADDETTI AI PUBBLICI SERVIZI DI TRASPORTO E DELLE EVENTUALI PRESTAZIONI SPETTANTI A CARICO DELL'ASSICURAZIONE GENERALE OBBLIGATORIA I.V.S.
ed all'uopo allega i seguenti documenti: *(vedere avvertenze a tergo)*

.....

.....

.....

CHIEDE, inoltre, nella eventualità che la presente domanda non possa essere accolta:
— l'autorizzazione a proseguire l'assicurazione con versamenti volontari, ai sensi dell'art. 25 della legge 28 luglio 1961, n. 830;
— la liquidazione della sua posizione assicurativa ai sensi dell'art. 33 della Legge 29 ottobre 1971, n. 889.

CHIEDE, infine, ove occorra, di coprire mediante contribuzione al Fondo - in base all'art. 7 della legge 29 ottobre 1971, n. 889 - le assenze senza paga dal servizio che dovesse effettuare in avvenire.

QUADRO 2) PAGAMENTO DELLA PENSIONE

Tenuto presente che il pagamento delle rate di pensione può essere effettuato con i seguenti mezzi:
a) emissione di assegno circolare all'ordine (autorizzando, allo scopo, la trattenuta per le spese di compilazione e spedizione del titolo ed esonerando l'I.N.P.S. da ogni responsabilità per i casi di smarrimento o sottrazione dell'assegno);
b) accreditamento sul c/c postale di cui il richiedente la pensione sia eventualmente titolare;
c) accreditamento sul c/c bancario di cui il richiedente la pensione sia eventualmente titolare;
d) pagamento diretto tramite l'Ufficio postale indicato dal richiedente la pensione.

la sottoscritta CHIEDE che le rate di pensione siano pagate mediante il seguente mezzo:
Ufficio locale Posta Centrale- Via Martiri Ungheria-74023 GROTTALIE-(TA)
(specificare il numero distintivo o frazionario dell'Ufficio postale, il numero del c/c postale o del c/c bancario)

DELEGA Sig. TORTORELLA Cosimo nato il 16/9/1943 Taranto
(cognome e nome)
abitante a in S.Giorgio Jonico-Via Donizetti 12 a riscuotere, in suo nome e vece, quanto dovutogli, trovandosi nella impossibilità di recarsi a riscuotere per i seguenti motivi: SALUTE-

Data 11 FEB. 1983 Firma Tortorella Maria

QUADRO 3) VIDIMAZIONE DELLE FIRME (1)
(Solo nel caso in cui il richiedente deleghi per la riscossione altra persona)

Si dichiarano vere e autentiche le firme apposte in nostra presenza nell'atto di delega che precede.

Data .....

Bollo dell'Ufficio

.....

.....

(1) Alla vidimazione delle firme può provvedere il Notaio, il Sindaco, il Direttore della casa di cura o dell'ospedale presso il quale il richiedente è ricoverato, l'Autorità consolare italiana.

QUADRO 6

NOTIZIE INERENTI LA RICHIESTA DELLE QUOTE DI MAGGIORAZIONE DELLA PENSIONE PER IL CONIUGE E PER I FIGLI

A)

che la moglie ~~il marito invalido~~ per cui chiede la quota di maggiorazione è convivente ~~non convivente~~ ed a suo carico ed inoltre che il coniuge stesso non fruisce di alcun reddito ~~fruisce dei redditi seguenti~~ : (è titolare della pensione n. ..... cat. ..... di L. ..... mensili a carico dell'Ente .....) altri redditi goduti dal coniuge .....

.....

B)

che i figli sottoindicati, per i quali viene richiesta la quota di maggiorazione e viene indicato, inoltre, a fianco, lo stato di minore, di studente medio od universitario, di inabile, se convivano o meno, se prestino o no lavoro retribuito e se godano di redditi di qualsiasi natura:

figlio FABRIZIO, stato CELIBE, è convivente sì/~~no~~, lavora sì/no, ha redditi sì/no

figlio ....., stato ....., è convivente sì/no, lavora sì/no, ha redditi sì/no

figlio ....., stato ....., è convivente sì/no, lavora sì/no, ha redditi sì/no

è - ~~sono~~ / ~~non è~~ - ~~non sono~~ a suo carico.

(Specificare gli eventuali redditi goduti da ciascun figlio, a qualsiasi titolo, ivi compresi i redditi di lavoro .....
.....)

C)

Per il coniuge e per i figli per i quali sono chieste le quote di maggiorazione il sottoscritto / altro avente titolo fruisce / non fruisce di altre prestazioni familiari (in caso positivo, specificare il trattamento sul quale sono concessi le prestazioni familiari, le generalità del beneficiario del trattamento nonché per quali dei familiari le prestazioni sono fruite .....

.....

QUADRO 7

Il sottoscritto si IMPEGNA a segnalare all'I.N.P.S., non oltre trenta giorni dal suo verificarsi, qualsiasi variazione della composizione familiare; dello stato di occupazione; qualsiasi nuova liquidazione di pensione o variazione di quelle di cui già fruisce ed ogni altro evento che modifichi il contenuto di quanto sopra dichiarato. Qualora i figli studenti si occupino alle dipendenze di terzi, il sottoscritto si IMPEGNA, altresì, a darne tempestiva comunicazione all'I.N.P.S. perché provveda a determinare l'importo delle quote di maggiorazione indebitamente percepite ed al successivo recupero. Il sottoscritto si IMPEGNA, infine, qualora presti attività lavorativa alle dipendenze di aziende non agricole, a denunciare al datore di lavoro la propria qualità di pensionato. Il sottoscritto DICHIARA, sotto la propria responsabilità civile e penale, che le risposte date alle domande di cui al presente questionario sono conformi al vero.

QUADRO 7 bis

Il sottoscritto autorizza l'I.N.P.S. a trattenere sulle somme risultanti dalla liquidazione definitiva della pensione quanto percepito a titolo di acconto provvisorio e si impegna a restituire all'I.N.P.S. stesso tutte le somme che dovessero risultare indebitamente erogate.

Data 11 FEB. 1983

Firma Bortorella Maria

AVVERTENZE:

Si avverte che ai sensi dell'art. 16 del D.L. 2 marzo 1974, n. 30 – convertito, con modificazioni, nella legge 16 aprile 1974, n. 114 – gli assegni familiari spettano una sola volta per uno stesso beneficiario e non sono compatibili con gli assegni familiari e con altri trattamenti di famiglia comunque denominati, a chiunque spettanti in forza di legge, per lo stesso beneficiario.

Mod. ET02/P (ET 36)
(parte seconda)

AZIENDA MUNICIPALIZZATA AUTOTRASPORTI PUBBLICI TARANTO

ESTRATTO DEL FOGLIO MATRICOLARE

(Da compilare a cura dell'Azienda)

dell'Agente DE BENEDETTO Giovanni nato il 4/6/1933

a Taranto (Prov. di TA) rivestente all'atto della cessazione dal servizio la qualifica di Capo Movimento e Traffico ed inquadrato nella classe e categoria economica Liv.5°

QUADRO 8) STATO DI SERVIZIO

Assunto in servizio nella categoria:
- avventizi il ..... Qualifica all'atto dell'assunzione Autista di linea
- ordinari o effettivi il ..... Passato nella categoria ordinari il .....
- di ruolo il 10/8/1958 Passato nella categoria di ruolo il 10/8/1958

Iscritto al fondo di previdenza il 10/8/1958 Ultimo giorno lavorativo effettivo 29/11/1982

Esonerato il 30/11/1982 per DECESSO
(data di cessazione del rapporto di lavoro)

QUADRO 9) Sviluppo di carriera dalla assunzione alla data di esonero dal servizio

Decorrenza	Qualifica	Categoria, classe o livello economico	Decorrenza	Qualifica	Categoria, classe o livello economico
10/8/58	Autista di linea	7b Da	4/10/74	ff.Capo Controllore	6^ D2
1/7/65	Tratt.econ.	cl. 7^	1/1/75	Capo Controllore	6^ D2
18/6/71	ff.Controllore	7^ D1	1/1/78	Capo Mov.to Traff.	LIV. 5°
18/9/71	Controllore	7^ D1			
1/7/73	Tratt.econ.	cl. 6^			

Data di attribuzione della qualifica, classe o livello economico goduto all'atto dell'esonero: Delib. n. ..... del Legge 1/2/78 n. 30-

Data di attribuzione della qualifica, classe o livello economico anteriore a quello goduto all'atto dell'esonero: Delibera n. ..... del .....

Data di conferimento della reggenza attribuita ai sensi dell'art. 18 dell'Allegato A al regio decreto 8 gennaio 1931, n. 148: Delibera n. ..... del .....

10) ASSENZE SENZA PAGA
verificatesi dalla data di assunzione a quella di esonero
(analiticamente per gli ultimi 4 anni di servizio)

Periodo	Motivo
dal ..... al	
» ..... »	
» ..... »	
» ..... »	
» ..... »	
» ..... »	
» ..... »	
» ..... »	
» ..... »	
» ..... »	

11) ASSENZE A PAGA RIDOTTA
verificatesi nel periodo retributivo di cui al successivo quadro 13
(ultimi 4 anni di servizio)

Periodo	Retribuzione corrisposta	Motivo e percentuale riguardo alla intera paga
dal ..... al		
» ..... »		
» ..... »		
» ..... »		
» ..... »		
» ..... »		
» ..... »		
» ..... »		
» ..... »		
» ..... »		

12) NOTIZIE RELATIVE ALLA CESSIONE DEL QUINTO O DELEGA EDILIZIA IN CORSO DI SCOMPUTO ALLA DATA DI ESONERO DAL SERVIZIO

Ente bancario cessionario	Ente assicuratore garante	Importo residuo del debito da recuperare sulla pensione	Quota mensile ceduta	Indicare se trattasi di cessione del quinto o delegazione edilizia
1				
2				
3				

QUADRO 13) RETRIBUZIONI ASSOGGETTATE A CONTRIBUTO A NORMA DELL'ART. 5 DELLA LEGGE 29 OTTOBRE 1971 N. 889 NEI 36 MESI PRECEDENTI QUELLO DELLA CESSAZIONE DAL SERVIZIO E NELL'ANNO IN CUI E' STATO DISPOSTO IL COLLOCAMENTO IN QUIESCENZA

Periodo dal	Periodo al	lett. a) e b) Retribuzione di tabella, aumenti periodi di anzianità contingenza, assegni *ad personam* (col. 7, 8, mod. ET 9)	lett. c) 13ª - 14ª e mensilità eccedenti la 12ª esclusi accessori (col. 9 mod. ET 9)	lett. d) Elementi accessori dello stipendio (col. 10 mod. ET9)	lett. f) Altri emolumenti non pensionabili (col. 11 mod. ET9)	lett. e) Compenso lav. straord. anche se forfettario (col. 12 mod. ET9)	Totale (col. 13 del mod. ET 9)	
		240.000	40.000	176.000	----	----	456.000	(*)
1-1-19 79	31-12-19 79	7.058.558	1.213.416	2.816.462	----	- 436	11.088.000	
		753.758	65.480	-59.027	----	96.972	857.000	(°)
1-1-19 80	31-12-19 80	8.105.216	1.393.611	2.913.357	----	428.816	12.841.000	
1-1-19 81	31-12-19 81	10.351.522	1.666.937	2.907.147	----	1.020.394	15.945.000	
1-1-19 82	30-11-1982	11.621.891	1.914.451	2.529.568	----	1.121.090	17.187.000	

QUADRO 14) ELEMENTI ACCESSORI PENSIONABILI DELLA RETRIBUZIONE COMPRESI QUELLI CORRISPOSTI UNITAMENTE ALLE MENSILITA' ECCEDENTI LA DODICESIMA

S'intendono pensionabili gli elementi accessori spettanti con continuità e stabiliti in misura fissa per tutti gli appartenenti ad una stessa qualifica e che traggono origine da accordi nazionali o aziendali portati a conoscenza dell'INPS. Devono essere esclusi, in ogni caso, i compensi per lavoro straordinario, ancorché forfettariamente corrisposti in relazione all'impegno di effettuare maggiori prestazioni.
Gli importi da indicare al rigo 13 delle colonne (3), (4) e (5) debbono corrispondere a quelli indicati, per gli stessi periodi, nel precedente quadro 13, alla colonna intestata « elementi accessori dello stipendio ». In caso di discordanza chiarirne a parte i motivi (per le discordanze motivate da assenze (competenze accessorie pari grado) compilare i quadri 10) ed 11).

Denominazione degli elementi accessori (1)	Corrisposti negli ultimi 36 mesi di servizio: mesi 1 19 79 (2)	mesi 12 19 80 (3)	mesi 12 19 81 (4)	mesi 11 19 82 (5)	Totale (6)	Corrisposti negli ultimi dodici mesi di servizio (7)
1 COMPETENZE ACCESSORIE	249.372	2.854.330	2.907.147	2.529.568	8.540.417	2.771.830
2						
3						
4						
5						
6						
7 (*) ACC.AZ. 2/6/1980 E C.C.N.L. 12/3/1980 ART.15(ARRETRATI AFFERENTI L'ANNO 1979 CORRISPOSTI NELL'ANNO 1980)						
8 (°) C.C.N.L. 12/3/1980 (ARRETRATI AFFERENTI L'ANNO 1980 CORRISPOSTI NELL'ANNO 1981)						
9						
10						
11						
12						
13 In totale	249.372	2.854.330	2.907.147	2.529.568	8.540.417	2.771.830

14 Limite del 40% del totale degli elementi accessori dei 36 mesi antecedenti la data di esonero 40% 3.416.167

N.B. - L'importo da indicare alla lettera d) del quadro 15 deve essere quello relativo al totale degli ultimi dodici mesi di servizio — rigo 13 colonna 7 —. Qualora il suddetto totale sia superiore al limite del 40% — rigo 14 colonna 6 — alla lettera d) del quadro 15 va indicato quest'ultimo importo.

QUADRO 15) RETRIBUZIONE BASE PER IL CALCOLO DELLA PENSIONE

Nel computo della retribuzione pensionabile non devono essere comprese le variazioni della retribuzione dovute a promozioni deliberate, aventi effetto o, comunque, attribuite nel biennio precedente la data di esonero, nonché le variazioni della retribuzione, conseguenti a declassamento o ad altre cause di carattere straordinario, intervenute nel periodo stesso.
Per le promozioni deliberate a seguito della reggenza conferita ai sensi dell'art. 18 dell'allegato A al regio decreto 8 gennaio 1931, n. 148, la data alla quale deve farsi riferimento, ai fini di detta esclusione, è quella di conferimento della reggenza deliberata dal direttore dell'Azienda ai sensi del citato art. 18.
Tali esclusioni non si applicano per la liquidazione di pensioni indirette a superstiti di agenti deceduti in attività di servizio o di pensioni privilegiate di invalidità per causa di servizio.
Nel caso di agenti che nei dodici mesi immediatamente precedenti l'esonero abbiano avuto assenze senza paga od a paga ridotta, indicare la retribuzione percepita nel periodo stesso dall'agente avente qualifica e anzianità di grado pari a quelle del pensionando in servizio presso la stessa azienda.
La retribuzione da indicare ai fini del calcolo della pensione deve essere in ogni caso corrispondente a quella risultante *dai contratti collettivi di lavoro effettivamente applicati* presso l'Azienda ed in base alla quale sono stati *denunciati i relativi contributi di previdenza.*

	RISERVATO ALL'AZIENDA	RISERVATO ALL'I.N.P.S.
lettera *a*):		
1) Retribuzione base di tabella, relativa agli ultimi dodici mesi di servizio, dal 1/12/1981 al 30/11/1982 zona LIV. 5° classe ..... qualifica CAPO MOVIMENTO E TRAFFICO:		
— L. 375.584 × 1 mesi		
— L. 404.584 × 6 mesi		
— L. 508.339 × 5 mesi	5.344.783	
2) Aumenti periodici di anzianità:		
Numero aumenti periodici 6 (tot. 30 %) dal 1/12/81 al 30/11/82		
Numero aumenti periodici ..... (tot. ..... %) dal ..... al		
— L. 112.675 × 1 mesi		
— L. 121.375 × 6 mesi		
— L. 152.502 × 5 mesi	1.603.435	
3) Punti di contingenza, in aumento - in diminuzione - non conglobati con la retribuzione di tabella indicata al punto 1):		
— punti n. 154 L. 367.906 × 2 mesi		
— punti n. 163 L. 339.407 × 3 mesi		
— punti n. 175 L. 418.075 × 3 mesi		
— punti n. 188 L. 449.132 × 3 mesi	4.985.843	
" " 201 L. 480.189 × 1		
DAL 1/12/1981 AL 30/11/1982		
lettera *b*): Assegni *ad personam*, spettanti quale differenza fra la retribuzione mensile precedentemente goduta e *quella inferiore* stabilita o da successive disposizioni di legge o da accordi nazionali o aziendali (specificarne la natura): TRATTAMENTI SOSTITUTIVI RIVENIENTI DA SCATTI PAGA (£. 29.874 x mesi 7 + £. 38.059 x mesi 5)	399.413	
Totale . . . L.	12.333.474	
lettera *c*): mensilità eccedenti la 12ª, al netto degli elementi accessori della retribuzione, corrisposte negli ultimi 12 mesi di servizio (1):		
13ª L. 886.039 × 1/12 + L. 1.179.089 × 11/12 : . . . L.	1.154.668	
14ª L. 886.039 × 1/12 + L. 973.908 × 11/12 : . . . L.	966.586	
..... L. ..... × ——/12 + L. ..... × ——/12 : . . . L.	2.771.830	
lettera *d*): Elementi accessori dello stipendio (riportare il minore importo fra i totali indicati al quadro 14, rigo 13 colonna 7, oppure rigo 14 colonna 6) . . . L.		
Totale retribuzione pensionabile . . . . . L.	17.226.558	

(1) La tredicesima e le altre mensilità eccedenti la 12ª vanno computate tenendo presenti gli importi relativi agli ultimi 12 mesi di servizio. Esse vanno determinate praticamente assumendo:
a) tanti dodicesimi della retribuzione — relativa al mese di corresponsione della mensilità, composta dagli elementi di cui ai punti 1), 2) e 3) della lettera a) e dell'elemento di cui alla lettera b) — per il numero dei mesi di permanenza in servizio nell'anno in corso alla data di esonero;
b) tanti dodicesimi della retribuzione — relativa al mese dell'anno solare precedente la data di esonero in cui è stata corrisposta la mensilità, composta dai medesimi elementi sopra indicati — per il numero dei mesi che, aggiunto a quello di cui alla lettera a) dà un totale di 12.

N.B. - Si dichiara che nell'Azienda *vi sono* / *non vi sono* posti disponibili ... adibire l'Agente qualora sia riconosciuto inabile permanentemente soltanto alle funzioni della qualifica di cui è rivestito.

..... li 11 FEB. 1983

FIRMA DEL TITOLARE DELL'AZIENDA
O DEL LEGALE RAPPRESENTANTE
AZIENDA MUNICIPALIZZATA AUTOTRASPORTI TARANTO
IL DIRETTORE DI ESERCIZIO

ALL'ISTITUTO NAZIONALE DELLA PREVIDENZA SOCIALE
Direzione Generale - Fondo di Previdenza Addetti
ai Pubblici Servizi di Trasporto - REPARTO V° -
Via Ciro il Grande n. 21
00144 R O M A

DICHIARAZIONE CONCERNENTE IL DIRITTO ALLE DETRAZIONI DI IMPOSTA SUI REDDITI DELLE PERSONE FISICHE, PREVISTE DAGLI ARTT.15 E 16 DEL D.P.R. 29/9/1973 N.597

Il sottoscritto TORTORELLA MARIA, codice fiscale TRT MRA 32P43 L049V
nato a TARANTO il 3/9/1932, residente a TARANTO (Prov. TA)
Via CAMPANIA n. 7 C.A.P. 74100, stato civile VEDOVA
titolare della pensione n. _____ cat. _____, a norma dell'art.23 del D.P.R. 29/9/1973 n. 600, dichiara sotto la propria responsabilità di:
(indicare SI o NO nelle apposite caselle):

[SI] avere diritto alla detrazione d'imposta per spese inerenti alla produzuo= ne del reddito nella misura di £. 168.000 annue;

[SI] avere diritto alla detrazione d'imposta per oneri e spese personali nel= la misura di £. 18.000 annue;

[NO] avere diritto alla detrazione d'imposta, nella misura di £. 108.000 annue per il coniuge a carico non legalmente ed effettivamente separato, che NON possiede redditi propri per un ammontare superiore a £. 960.000 annue al lordo degli oneri deducibili;

[SI] avere diritto, IN MANCANZA DEL CONIUGE (perché vedovo/a ~~ovvero celibe/nubile~~), alla detrazione d'imposta, nella misura di £. 108.000 annue, per il primo figlio a carico, che NON possiede redditi per un ammontare superiore a £. 960.000 annue al lordo degli oneri deducibili;

[SI] avere diritto alle detrazioni d'imposta, NELLA MISURA NORMALE, per n. 1 figli o affiliati minori di età, o di età non superiore a 26 anni dediti agli studi o a tirocinio gratuito, ovvero permanentemente inabili al lavoro, a carico, che NON possiedono redditi propri per un ammontare superiore a £. 960.000 annue al lordo degli oneri deducibili;

[NO] avere diritto alle detrazioni d'imposta, NELLA MISURA DOPPIA, per n. ____ figli o affiliati minori di età, o di età non superiore a 26 anni dediti agli studi o a tirocinio gratuito, ovvero permanentemente inabili al lavoro, a carico, che NON possiedono redditi propri per un ammontare superiore a £. 960.000 annue al lordo degli oneri deducibili (IN CASO DI MANCANZA DEL CONIUGE INCLUDERE NEL NUMERO DEI FIGLI IL "PRIMO FIGLIO" PER IL QUALE VIENE RICHIESTA LA DETRAZIONE DI £. 108.000 ANNUE);

[NO] avere diritto alle detrazioni d'imposta, nella misura unitaria di £.12.00 annue per n. ____ altre persone a carico, diverse dal coniuge e dai figli minori e assimilati (genitori, nonni, adottanti, generi, nuore, suoceri, fratelli, sorelle, figli maggiorenni diversi da quelli di cui ai nn. 5 e 6, figli dei figli), che NON possiedono redditi propri per un ammontare superiore £. 960.000 annue al lordo degli oneri deducibili e convivono con il richiedente o percepiscono dallo stesso assegni alimentari non risultanti da provvedimenti dell'autorità giudiziaria.

Il sottoscritto si impegna a comunicare tempestivamente all'I.N.P.S. ogni variazione che dovesse comportare la perdita del diritto alle detrazioni d'imposta richieste.

Data 11 FEB 1983

Firma Tortorella Maria

COMUNE DI TARANTO
Ufficio dello Stato Civile N. 1
SEZIONE CENTRO

ESTRATTO DAL REGISTRO DEGLI ATTI DI MORTE

(1) De Benedetto Giovanni

Anno 1982 Parte II B N. 725

L'anno mille novecento ottantadue

addì trenta di novembre

a ore quattro e minuti — nella casa posta in

via Francesco Bruno

è morto (1) De Benedetto Giovanni

residente in Taranto nato in Taranto

il 4.6.1933 atto N. 278 pr di professione sentista

di stato civile coniugato con Costarella Maria

Acciò consti si rilascia il presente a norma della legge 31-10-1955, n. 1064, in carta libera per uso amministrativo, e, comunque per gli usi per i quali la legge non prescrive il bollo.

Taranto, lì 27.12.1982

L'Impiegato incaricato

L'Ufficiale dello Stato Civile

COMUNE DI TARANTO - Ufficio Primo Sez. Centro

(1) Indicare solo cognome e nome.

COMUNE DI TARANTO
UFFICIO ANAGRAFE

In carta libera per uso amministrativo o comunque per quelli previsti dalla legge in esenzione del [illegible]

COMUNE DI TARANTO · ANAGRAFE ·

STATO DI FAMIGLIA

L'UFFICIALE DI ANAGRAFE

CERTIFICA

che nell'Anagrafe della popolazione residente risulta iscritta la seguente famiglia:

CF. TORTORELLA Maria 1932

n.Taranto 3/9/1932 (n.1821 p.I)
vod.De Benedetto Giovanni-Taranto 30/11/1982
atto n.725 p.II s.B FF.55650
residente dalla nascita
casalinga
Via Campania 7 lic.elem.

Fg. DE BENEDETTO Franco 1961

n.Taranto 31/8/1961 (n.1450 p.I s.A)
celibe

Fg. DE BENEDETTO Marcello 1963

n.Taranto 14/10/1963 (n.2055 p.I s.A)
celibe

Fg. DE BENEDETTO Fabrizio 1966

n.Taranto 22/3/1966 (n.611 p.I s.A)
celibe

La presente situazione di famiglia è risultata tale alla data di ~~emigrazione~~ decesso *di* De Benedetto Giovanni *n.* Taranto *il* 4/6/1933 *cgt.* Tortorella Maria *a* Taranto *il* 10/10/1960 ~~emigrato~~ deceduto *il* 30/11/982 *già iscritto nella presente situazione di famiglia al n.* 1 in qualità di capo famiglia

Acciò consti rilascia il presente. *Taranto, lì* _____

10 FEB. 83 0700

L'Ufficiale di Anagrafe delegato

La qualifica di Capo Famiglia, attribuita solo ai fini anagrafici, è irrilevante a tutti gli altri fini. Questo documento, pertanto, non è valido per comprovare che il Capo Famiglia ha a suo carico le persone seco conviventi. Per il riconoscimento di altri diritti, il presente certificato può essere integrato con atto notorio o documento equipollente.

DICHIARAZIONE SOSTITUTIVA DELL'ATTO DI NOTORIETA'

(art. 4 legge 4 gennaio 1968, n. 15)

Io sottoscritto (a) Tortorella Maria nata a Taranto il 3.9.1932.

avanti a (b) MOLENDINI DANTE - APPLICATO CAPO D'ORDINE delegato dal Sindaco

DICHIARO

che in data 30.11.1982 decedeva in Taranto ab - intestato, mio marito De Benedetto Giovanni che era nato a Taranto il 4.6.1933, lasciando quali suoi legittimi eredi, oltre me quale dichiarante, i figli: De Benedetto Franco Massimo n.Ta.il 31.8.1961, Marcello n.Ta.il 14.10.1963, Fabrizio nato a* Ta.il 22.3.1966;

che oltre i suddetti non ve ne sono altri aventi diritto a quote di legittima o di riserva; che fra me e mio marito non fu mai pronunciata sentenza di separazione legale nè consensuale e siamo stati uniti sotto lo stesso tetto sino alla data del decesso.; di non aver contratto nuovo matrimonio.

Letto, confermato e sottoscritto

IL DICHIARANTE

Taranto, li 28.12.1982 (c) Tortorella Maria

(e) Ufficio Certificati (d)

Ufficio Certificati - COMUNE DI TARANTO - COMUNE DI TARANTO - DIRITTI SEGRETERIA - LIRE 250

COMUNE DI TARANTO

Divisione V - Ufficio Certificati

Attesto che il dichiarante Sig. (f) Tortorella Maria

identificato (g) Tessera Postale N°24.75983.

ha previa ammonizione sulla responsabilità penale cui può andare incontro in caso di dichiarazione mendace, resa o sottoscritta in mia presenza la suestesa dichiarazione.

Taranto, li 28.12.1982

Ufficio Certificati - COMUNE DI TARANTO - Timbro dell'Ufficio

IL SINDACO

(h) MOLENDINI DANTE - APPLICATO CAPO D'ORDINE

(i)

COMUNE DI TARANTO
Ufficio Centrale dello Stato Civile

ESTRATTO DAL REGISTRO DI MATRIMONI

Anno 1960 N. 558 Parte II - Serie A

(1) De Benedetto Giovanni e Tortorella Maria

L'anno millenovecento sessanta addì dieci

di ottobre a ore dodici meridiane —

— e minuti venticinque in Taranto -

nella ~~Casa Comunale~~ Chiesa del SS. Crocifisso

sono stati uniti in matrimonio secondo rito cattolico

1. (1) De Benedetto Giovanni

(2) celibe di professione artista

nato in Taranto Pre Carmine ~~di anni~~ li 4.6.1933 Atto 278 P.I. residente in Taranto

2. (1) Tortorella Maria Clelia Vanda

(2) nubile di professione casalinga

nata in Taranto ~~di anni~~ li 3.9.1932 Atto 1821 P.I. residente in Taranto

Agli sposi è stata data lettura degli articoli 143.144.145 del Codice Civile dal Parroco della suddetta Chiesa davanti al quale il matrimonio è stato celebrato

Perchè consti si rilascia il presente ai sensi della legge 31-10-1955, n. 1064, in carta libera

Taranto, 31.12.1982

Il Redattore Responsabile

L'Ufficiale dello Stato Civile

COMUNE DI TARANTO - Ufficio Primo Sez. Centrale

(1) Indicare solo cognome e nome.
(2) Celibe o nubile; vedovo o vedova.

COMUNE DI TARANTO
UFFICIO ANAGRAFE

COMUNE DI TARANTO DIRITTI SEGRETERIA LIRE 250

STATO DI FAMIGLIA

L' UFFICIALE DI ANAGRAFE

CERTIFICA

che nell'Anagrafe della popolazione residente risulta iscritta la seguente famiglia:

CF. TORTORELLA Maria 1932

n.Taranto 3/9/1932 (n.1621 p.I)
ved.De Benedetto Giovanni-Taranto 30/11/1982
atto n.725 p.II s.B FF.53650
residente dalla nascita
titolare autorimessa
Via Campania 7 lic.elem.

Fg. DE BENEDETTO Franco 1961

n.Taranto 31/8/1961 (n.1450 p.I s.A)
celibe

Fg. DE BENEDETTO Marcello 1963

n.Taranto 14/10/1963 (n.2055 p.I s.A)
celibe

Fg. DE BENEDETTO Fabrizio 1966

n.Taranto 22/3/1966 (n.611 p.I s.A)
celibe

La presente situazione di famiglia è risultata tale alla data di ~~emigrazione~~ decesso *di* DE BENEDETTO Giovanni *n.* Taranto *il* 4/6/933 *cgt.* TORTORELLA Maria *a* Taranto *il* 10/10/960 ~~emigrato~~ deceduto *il* 30/11/982 *già iscritto nella presente situazione di famiglia al n.* 1. in qualità di capo famiglia.

Acciò consti rilascia il presente. *Taranto, lì* .....

L'Ufficiale di Anagrafe delegato
PORTACCI Francesco

La qualifica di Capo Famiglia, attribuita solo ai fini anagrafici, è irrilevante a tutti gli altri fini. Questo documento, pertanto, non è valido per comprovare che il Capo Famiglia ha a suo carico le persone seco conviventi. Per il riconoscimento di altri diritti, il presente certificato può essere integrato con atto notorio o documento equipollente.

AGENTE DE BENEDETTO Giovanni

nato il 4/6/1933 a Taranto

assunto il 10/8/1958 anz. conv.

scatti N. sino al

Addetto alla controlleria

AVANZAMENTI

Autista	dal 10/8/1958	cl. 7ª	cat. Da	
" anz.	1/7/1965	7	D1	
Controllore	18/9/71	7	D1	
Tratt.econ.	1/7/73	6	D1	
ff. Capo Controll.	4/10/74	6	D2	
Capo Controll.	1/1/75	6	D2	
Capo Movimento e Traffico	1/1/78	livello 5°		

- Deceduto il 20/11/1982 -

AZIENDA MUNICIPALIZZATA
AUTOTRASPORTI PUBBLICI - TARANTO
VIA C. BATTISTI, 657 - TEL. 334101 (N. 5 LINEE URBANE)

Codice Fiscale N. 0014633 073 3

74100 Taranto, - 2 DIC. 1982

N. di protocollo ..... Rip. .....
Risposta a N. ..... del .....
Allegati N. .....

AL DIRIGENTE REPARTO AMM.VO
AL DIRIGENTE REPARTO MOVIMENTO
AL FUNZIONARIO SUPERIORE MOV.TO
AL FUNZIONARIO SUPERIORE CONTABILITA'
AL FUNZIONARIO SUPERIORE SEGRETERIA
AL CAPO UFFICIO RETRIBUZIONI
AL CAPO UFFICIO C.E.C.
AL CAPO UFFICIO CASSA-ECONOMATO-
AL CAPO UFFICIO PRESENZA
AL DOPOLAVORO AZIENDALE
AL MAGAZZINO MASSA VESTIARIO

S E D E

Per opportuna conoscenza, si comunica che l'agente DE BENEDETTO Giovanni non è più alle ns/dipendenze dal giorno 30/novembre/1982, per decesso.-

Distinti saluti.

Azienda Municipalizzata Autotrasporti Taranto
Servizio Personale
Il Funzionario Superiore

- 3 DIC. 1982

3819/82

SPETT.LE
UFFICIO DI COLLOCAMENTO
Via Lucania,78
74100 T A R A N T O

RACCOMANDATA A.R.

OGGETTO: comunicazione.-

Si comunica a codesto Spett.le Ufficio di Collocamento che l'agente Sig. DE BENEDETTO Giovanni nato a Taranto il 4/6/1933,ha cessato il rapporto di lavoro con questa Azienda dal 30/11/1982,per decesso.-

Distinti saluti.

Azienda Municipalizzata Autotrasporti Taranto
Servizio Personale
Il Funzionario Superiore

AG/ ME/

Allegato Municipalizzate Autotrasporti Taranto
Servizio Personale
Il Funzionario Sovrintendente

A.R.

AVVISO DI RICEVIMENTO O DI RISCOSSIONE

della: del: N..... di L.....

[X] Raccomandata [ ] Vaglia spedit....il.....

[ ] Assicurata [ ] Pacco dall'Ufficio di.....

indirizzat....a SPETT.LE UFFICIO DI COLLOCAMENTO

Via Lucania,78

74100 T A R A N T O

Dichiaro di aver ricevuto / riscosso quanto sopindicato il.....

Firma.....

Firma dell'incaricato della distribuzione o del pagamento

.....

Bollo dell'Ufficio di distribuzione o di pagamento.

ISTITUTO POLIGRAFICO DELLO STATO

Mod. 23-I (per l'interno) (1976) – C. 008400

AMMINISTRAZIONE P. T.

AVVISO DI RICEVIMENTO O DI RISCOSSIONE

Azienda Municipalizzata Autotrasporti Pubblici
TARANTO

190

DA RESTITUIRE A:

N. B. – Il mittente è pregato di apporre chiaramente su entrambe le facciate le indicazioni richieste

AZIENDA MUNICIPALIZZATA AUTOTRASPORTI TARANTO
UFFICIO PERSONALE

CAP	LOCALITA	SIGLA PROV.

Prot. 3819/82

3 DIC. 1982

N. 3820/82 di Prot.

SPETT.LE
ISTITUTO NAZIONALE DELLA PREVIDENZA SOCIALE-DIREZIONE GENERALE-SERVIZIO PREVIDENZA MARINARA E PREVIDENZA ADDETTI AI PUBBLICI SERVIZI DI TRASPORTO-Ufficio 3^-Sezione 2^
Via Ciro il Grande,21 - E U R -
00144 R O M A

RACCOMANDATA A.R.

OGGETTO: invio mod.ET8bis.-

Compiegato alla presente e debitamente compilato, inviamo n.1(uno) mod.ET8bis relativo al ns/agente Sig. DE BENEDETTO Giovanni nato a Taranto il 4/6/1933.-

Distinti saluti.

AZIENDA MUNICIPALIZZATA AUTOTRASPORTI TARANTO
IL DIRETTORE DI ESERCIZIO

AG/

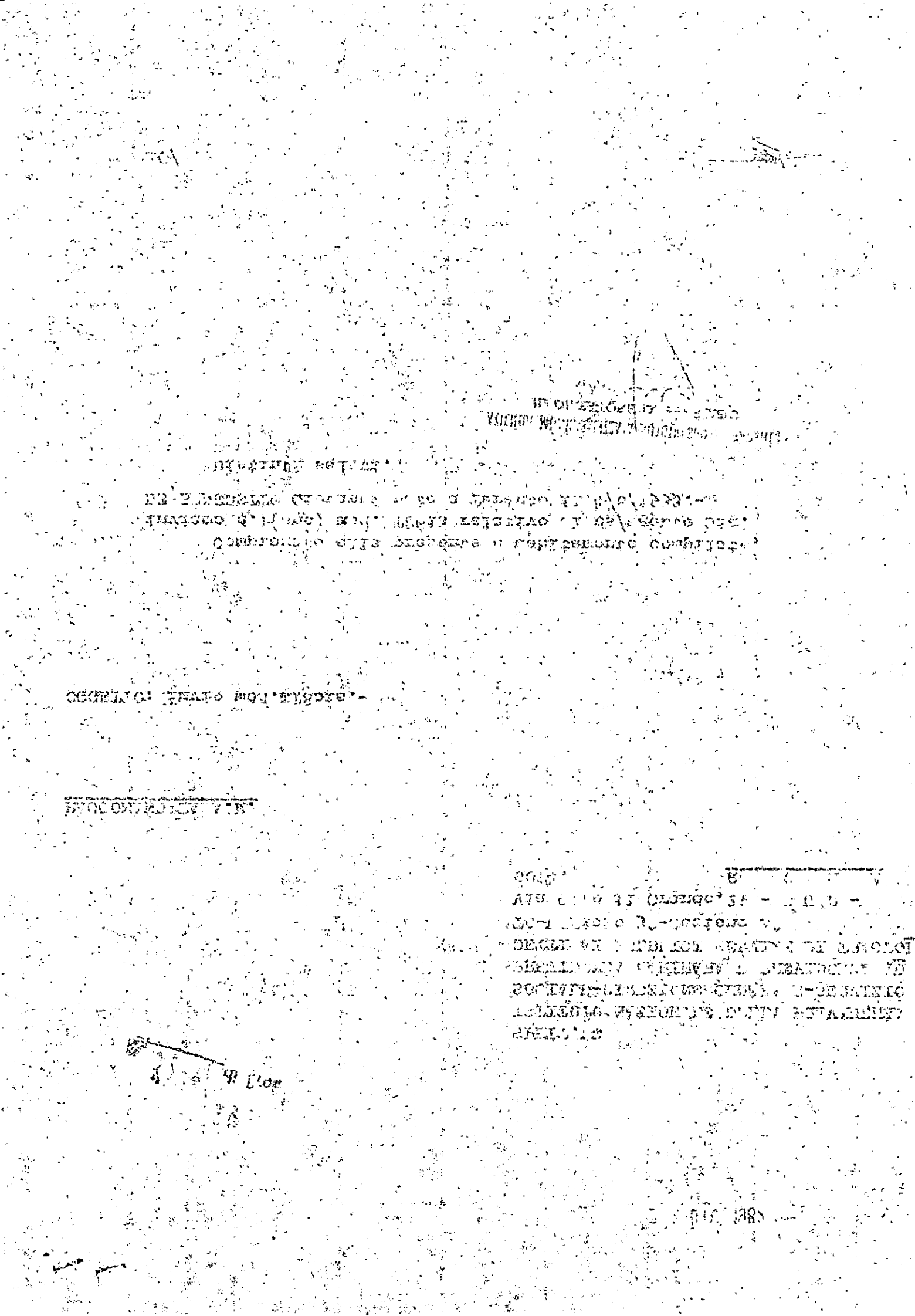

Mod. E. T. 8 bis

ALL'ISTITUTO NAZIONALE DELLA PREVIDENZA SOCIALE

Fondo per la previdenza
del personale addetto ai pubblici servizi di trasporto

Azienda Municipalizzata Autotrasporti Pubblici
TARANTO

La .... (1)

comunica che a decorrere dal 30/novembre/1982

l'agente DE BENEDETTO Giovanni

nato a Taranto il 4/6/1933

domiciliato in Taranto via Campania , n. 7

~~è stato trasferito all'Azienda (2)~~ ....

(3)
è cessato dal servizio per DECESSO

~~ha cessato l'iscrizione obbligatoria al Fondo per passaggio in categoria di personale non soggetta alla previdenza speciale.~~

....

IL DIRETTORE dell'AZIENDA
AZIENDA MUNICIPALIZZATA AUTOTRASPORTI TARANTO
IL DIRETTORE DI ESERCIZIO

data 3 DIC. 1982

Azienda Municipalizzata Autotrasporti — Ufficio Personale

(1) Denominazione dell'Azienda.
(2) Indicare l'Azienda solo nel caso che gestisca pubblici servizi di trasporto.
(3) Depennare le voci non ricorrenti.

Vichi e Pinzi - 7-72 - 30.000

Mod. 23-I (per l'interno) (1976) – C. 008400

AMMINISTRAZIONE P. T.

AVVISO DI RICEVIMENTO O DI RISCOSSIONE

Azienda Municipalizzata Autotrasporti Pubblici
TARANTO

DA RESTITUIRE A:

Prot. n. 3820/82

N. B. – Il mittente è pregato di apporre chiaramente su entrambe le facciate le indicazioni richieste

VIA AZIENDA MUNICIPALIZZATA AUTOTRASPORTI TARANTO
UFFICIO PERSONALE

C.A.P	LOCALITÀ	SIGLA PROV

A.R.

AVVISO DI RICEVIMENTO O DI RISCOSSIONE

della: del: N. ..... di L. .....

☐ Raccomandata ☐ Vaglia spedit. il ..... 190 .....

☐ Assicurata ☐ Pacco dall'Ufficio di .....

indirizzat. a I.N.P.S.-Direzione Generale-Servizio Previdenza Addetti Pubblici Servizi Trasporto Ufficio 3^Sez.2^

Via Ciro il Grande,21- EUR- 00144 ROMA

Dichiaro di aver ricevuto/riscosso quanto suindicato il .....

Firma .....

Firma dell'incaricato della distribuzione o del pagamento

Bollo dell'Ufficio di distribuzione o di pagamento.

DIREZIONE GENERALE I.N.P.S. 9.12.82

ISTITUTO POLIGRAFICO DELLO STATO

Mod. 0. bis

Istituto Nazionale della Previdenza Sociale

N. posizione: 266151 — prov.: TA

matricola:

cognome: DE BENEDETTO — nome: GIOVANNI — paternità:

data di nascita: 4-6-1933 — comune di nascita: TARANTO — prov.: ( )

ATTENZIONE

L'assicurato è tenuto nel suo interesse ad indicare ogni eventuale variazione di residenza.

SPAZIO RISERVATO ALL'INDICAZIONE DELL'INDIRIZZO DELL'ASSICURATO

I. VIA CAMPANIA, 7 — TARANTO — (via, piazza, ecc.) (comune) (prov.) (C.A.P.)

II.

III.

IV.

Riferimenti documento di accredito 1	Periodi di assicurazione 2	N. contributi settim. 3	N. contributi mensili 4	Importo contributi totale 5	Importo contributi utili per la pensione 6	Timbro a data dell'I.N.P.S. e firma dell'impiegato
* 1	11/957				Da determinare all'atto del pensionamento	
** 3185/49	9-8-958	34	=	547		
*						
**						
*						
**						
*						

SEDE PROVINCIALE TARANTO

10 GEN. 1980

COMUNE DI TARANTO

V. DIVISIONE - UFFICIO CERTIFICATI

Autenticazione ai sensi degli articoli 7, 12 e 14 della Legge 4 gennaio 1968 n. 15. Si attesta che a seguito di confronto effettuato la copia composta da N. 1 (uno) fogli, è risultato conforme all'originale.

Taranto, lì 28 DIC. 1994

COMUNE DI TARANTO - Ufficio Certificati

p. IL SINDACO
Il Funzionario Delegato

REGOLAM. PER LE MATRICOLE (§ 63) 5 Ari

N. 104 del Catal. (R. 1950)

ESERCITO ITALIANO

DEPOSITO C. A. A. R. ARTIGLIERIA

(1) Sezione Matricola

Artiglieria Caporalmaggiore

II° ESEMPLARE

Foglio matricolare e caratteristico

di De Benedetto Giovanni

figlio di Francesco e di Leone Rosaria di religione Catt.

nato a Taranto prov. di Taranto il 4 Giugno 1933

inscritto di leva nel comune di Taranto prov. di Taranto

Residente all'atto dell'arruolamento nel comune di Taranto prov. di Taranto

N. di matricola 72059 del distretto di Taranto (78) classe 1933

Dati e contrassegni personali, cognizioni speciali, situazione di famiglia

Statura m. 1,61 ½ torace m. 0,87	Fronte reg.	Arte o professione Studente
Qualità fisiche	Colorito roseo	
Capelli colore cast.	Bocca giusta	Titolo di studio
Capelli forma lisca	Dentatura guasta	2ª Media Inferiore
Viso lungo Peso kg. 61	Segni particolari "	
Naso aquilino		
Mento reg.		
Occhi cast.		
Sopracciglia "		

Ammogliato il 63 | 20 Bl con 6 Ant nata a

(autorizzazione del comand.

) rilasciato l'atto declaratorio il

Rimasto vedovo il

Contrasse nuove nozze il con nata a

prov. di (autorizzazione del comand.

) rilasciato l'atto declaratorio il

Residenza dei genitori della moglie

Variazioni alla situazione di famiglia

(3)	(4)	(3)	(4)

(1) Corpo. - (2) Nelle copie premettere le parole: "Copia del". - (3) Data. - (4) Variazioni riguardanti i figli e le persone di famiglia.

(Mod. 104 - ord. 691 - Rindi - 19-5-52 - (c. 200.000)

...PO SEZIONE INFORMAZIONI
...r. Rag. Dr. Carmelo Quarta)

IL SINDACO

MOLENDINI DANTE - APPLICATO CAPO D'ORDI...

A) ARRUOLAMENTO, SERVIZI, PROMOZIONI ED ALTRE VARIAZIONI MATRICOLARI	DATA
2) De Benedetto Giovanni 72059	
Soldato di leva classe 1933 distretto militare di Taranto e lasciato in congedo illimitato provvisorio	22 Aprile 1953
Chiamato a visita di selezione attitudinale presso il distretto militare di Taranto sottoposto alle prove di selezione attitudinale e rinviato in patria, nella posizione di congedo illimitato provvisorio in attesa di successive disposizioni, relative alla chiamata alle armi.-	22 Agosto 1953
Ammesso alla ferma volontaria di anni tre nel C.A.A.B. di Artiglieria in qualità di allievo specializzato nella categ. (18/A) Cond. Fell. Autoveicoli a norma della circ.re 225 G.M. 1950	3 Dicembre 953
Tale trasferito alla Scuola Della Motorizzazione In Cecchignola (ROMA) Parificato 31.3.54 IL CAPO SEZIONE MATRICOLA E F.C. (Magg. Antonio Bonfatto)	20 Marzo 954
Tale alla Scuola della Motorizzazione (O.P. 88)	21 Marzo 1954
Tale aggreg. al 9 Centro Autieri Bari (O.P. 88)	21 Marzo 1954
Tale nominato specializzato con decorrenza (18/A) ammesso a percepire l'indennità di specializzazione. Circ. 225 G.M. 1950 dal 10-7-54 O.P. 184) punt. 13/20 grad. 94 su 147	
Tale rientrato al corpo (O.P. 207)	26 Luglio 54
Tale nel 14° Rgt. Artiglieria Foggia (O.P. 207)	26 Luglio 54
Giunto al 14° Rgt. Art. Camp. (O.P. 31 del 1-8-954)	26 Luglio 1954

IL SEGRETARIO

MOLENDINI DANTE APPLICATO CAPO DI

A) ARRUOLAMENTO, SERVIZI, PROMOZIONI ED ALTRE VARIAZIONI MATRICOLARI	DATA
3/ De Benedetto Giovanni 720057	
Caporale in detto con anzianità di grado 3-8-1954 (o.P. 40 del 19-9-1954) li	3 Agosto 1954
Caporal Maggiore in detto con anzianità (o.P. 55)	3 Dicembre 1954
Tale aggregato al Distretto Milit. Campobasso (o.P. 7) li	7 Febbraio 1956
Attribuitagli la paga giornaliera di £ 123 a decorrere dal 3-12-1954 e di £ 165 a decorrere dal 3-12-1955 (atto dispositivo N° 164 in data 18-1-1956 del Deposito 14° Regg. Artigl. Camp.) (o.P. N° 10 del 5.3.56)	
Rientrato al Corpo (o.P. 11) li	7 Marzo 1956
Aggregato al 6° Rgt. Fanteria - Palermo - (o.P. 31) li	30 Giugno 1956
a Foggia li 30 6 1956	
IL CAPO SEZIONE (Cap. [illegible])	
In applicazione del D.P.R. dell'11/1/1956 N° 9, la paga a decorrere dal 1/7/1956 è stata elevata a £ 173 e dal 3/12/955 a £ 232 li	1 Luglio 1956
Rientrato al Corpo o.P. 41 del 16/8/956) li	12 Agosto 1956
Promosso incaricato al grado di Sergente con [illegible] della Apposita Commissione in data 28/11/956 o.P. 58 del 6-12-956)	
Collocato in congedo illimitato per fine [illegible] triennale ai sensi della circ. 225 G.M. 1950 (o.P. 58 del 6-12-956) li	2 Dicembre 1956
Corrisposto il premio di congedamento in ragione di £ 13.920 (tredicimilanovecentoventi) pari a giorni 60 (atto disp. N° 37 del 2-12-956 dell'uff. Amm.ne del 11° Rgt. Art. da Camp.)	
[illegible] Carante li	2 Dicembre 1956
Completato e confrontato a Barletta, li 19-12-956	
L'UFFICIALE DI MATRICOLA (Ten. Mario Baldinetti)	

Ufficio Certificati
MOLENDINI DANTE - APPLICATO CAPO

A) ARRUOLAMENTO, SERVIZI, PROMOZIONI ED ALTRE VARIAZIONI MATRICOLARI	DATA
4/ Di Benedetto Giovanni - 42037	
12 GEN. 1957	

DISTRETTO MILITARE PRINCIPALE DI LECCE
CENTRO DOCUMENTALE
ANAGRAFE E DOCUMENTAZIONE

LECCE

30 MAG. 1978

DEL PRESENTE DOCUMENTO - DOPO L'ULTIMO COLLOCAMENTO IN CONGEDO ILLIMITATO O ASSOLUTO - NON VENGONO RILASCIATI ULTERIORI DUPLICATI.
SONO VALIDE - A TUTTI GLI EFFETTI - LE COPIE NOTARILI E LE FOTOCOPIE OVE AUTENTICATE DALL'AMMINISTRAZIONE PUBBLICA O LOCALE (es. COMUNI, NELLA OSSERVANZA DELLA LEGGE SUL BOLLO. (circ. 1900/OM del 1 - 8 - 1964 del M. D. E.)

Si dichiara che la presente copia è conforme all'originale e che non sono avvenute nel [illegible] del militare altre variazioni o interruzioni di quelle descritte nel documento.

PER ESCLUSIVO USO PENSIONE I.N.P.S.

PER RIPRODURRE QUESTO DOCUMENTO SONO STATE RISCOSSE L. 400 come da quietanza di cassa n. 54 emessa dal Distretto Militare di LECCE il 1-6-78 per la somma di L. 400

COMUNE DI TARANTO
V. DIVISIONE - UFFICIO CERTIFICATI

Autenticazione ai sensi degli articoli 7, 12 e 14 della Legge 4 gennaio 1968 n. 15. Si attesta che a seguito di confronto effettuato la copia composta da N. 4 fogli, è risultato conforme all'originale.
Taranto, li 28 DIC. 1982

p. IL SINDACO
Il Funzionario Delegato
MOLFORDINI DANTE - APPLICATO CAPO D'ORDINE

COMUNE DI TARANTO - Ufficio Certificati

Taranto, li

IL FUNZIONARIO DELEGATO

(Dir. Rag. Dr. Camillo Quarta)

A.M.A.T. - TARANTO

AZIENDA MUNICIPALIZZATA AUTOTRASPORTI TARANTO

UFFICIO PERSONALE

FONOGRAMMA IN PARTENZA

N. 181 Data 25 GIU. 1982 Ora di ricezione 10,30

Mittente: DA DIREZIONE DI ESERCIZIO SEDE

Destinatario AT DIRIGENTI REPARTI AMMINISTRATIVO-MOVIMENTO-OFF. DEP.

AT FUNZIONARIO SUPERIORE AL PERSONALE SEDE

AT SIG. PRESIDENTE COMMISSIONE AMMINISTRATRICE SEDE

TESTO

CAUSA DIFFICOLTA' SORTE IN INCONTRI CON OO.SS. PER LA IMMEDIATA SOLUZIONE DEI PROBLEMI SORTI CON IL RITORNO ALLE MANSIONI ORIGINARIE DI UN CONGRUO NUMERO DI AGENTI COME DA LETTERE PROT. N. 1147-1148-1149-1152-1153-1154-1155-1156-1157-1158-1159-1160-1161-1162-1163-1164-1165-1166-1167-1168-1169-1170-1171-1172-1173-1174-1175-1176-1177-1178-1179-1180-1181-1182-1183-1184-1185-1186-1187-1188-1189/UP/82, ESECUTIVITA' DISPOSIZIONI DI CUI TRATTASI VIENE PROCRASTINATA AL 2 LUGLIO P.V. STOP

F.to DIREZIONE DI ESERCIZIO

Ricevente

FIRMA del

Trasmittente ALBANO

Codice Fiscale N. 0014633 073 3

AZIENDA MUNICIPALIZZATA
AUTOTRASPORTI PUBBLICI - TARANTO
VIA C. BATTISTI, 657 - TEL. 334101 (N. 5 LINEE URBANE)

74100 Taranto, 23 GIU. 1982

N. di protocollo 1165/UP/82 Rip.
Risposta a N. ..... del .....
Allegati N. .....

All'agente
Sig. DE BENEDETTO Giovanni
e,p.c. (*)

S E D E

OGGETTO: comunicazione.-

Con la presente si dispone,a datare dal 26/6 p.v., il Vs/immediato rientro nelle mansioni inerenti la Vs/ qualifica di Capo Movimento e Traffico.

Il Dirigente del Reparto Movimento che ci legge per norma,è invitato a predisporre il turno in tal senso.-

Distinti saluti.

AZIENDA MUNICIPALIZZATA AUTOTRASPORTI TARANTO
IL DIRETTORE DI ESERCIZIO

(*)-Al Dirigente Reparto Movimento
Al Dirigente Reparto Amm/vo
Al Funzionario Superiore al Movimento
Al Capo Ufficio Presenza

S E D E

AG

MEI

207

AZIENDA MUNICIPALIZZATA
AUTOTRASPORTI PUBBLICI - TARANTO
Tel. 34101 (N. 3 linee urbane)

N. di protocollo 1964/UP/79 Rip.
Risposta a N. ..... del .....
Allegati n. .....

RACCOMANDATA

74100 Taranto, 13/dicembre/1979

All'agente
Sig. DE BENEDETTO Giovanni

SEDE

OGGETTO: Attribuzione della qualifica e livello a norma della legge 1/2/1978,n.30.-

Questa Direzione di Esercizio

- Vista la legge 1/2/1978,n.30;
- Vista la classificazione di questa Azienda nel tipo A;
- Vista la tabella aziendale delle qualifiche divenuta definitiva;
- Vista la Vs/qualifica in atto Capo Controllore classe 6 - D2;

Comunica che alla S.V. è attribuita la nuova qualifica di Capo Movimentoe Traffico livello 5° a datare dal 1/1/1978.

Resta salva la facoltà della S.V. di adire la Magistratura ordinaria o amministrativa competente,ai sensi dell'art.10 del R.D.8/1/1931,n.148,qualora ritenga che la qualifica assegnata non sia quella spettantegli.-

Distinti saluti.

AZIENDA MUNICIPALIZZATA AUTOTRASPORTI TARANTO
IL DIRETTORE DI ESERCIZIO

ZA

MEM

AGENTE DE BENEDETTO GIOVANNI matricola n° 128330 sett. n° 2

ARRETRATI APPLICAZIONE

CONTRATTO INTEGRATIVO AZIENDALE 5 FEBBRAIO 1979

(in vigore dal 1° gennaio 1979)

MESE	COMPETENZE ACCESSORIE			STRAORDINARIO		STRAORDINARIO FESTIVO	MALATTIA	
	gg. effett. presenza	gg. ind. categor.	ore A. U.	feriale	maggioraz. notturna		ind. categ.	straordinario
Gennaio	19	30						
Febbraio								
	x	x	x	x	x			
	1.450 =	400 =	100 =	193 =	18 =	210 x	x	x
	27.550	12.000	//			=	400 =	=
	TOTALE £. 39.550			TOTALE £. //		TOTALE £. //	TOTALE £. //	TOTALE £. //
	CODICE n° 161			CODICE n° 164		CODICE n° 165	CODICE n° 163	CODICE n° 166

- APR. 1979

CORRISPOSTI CON LE COMPETENZE DI .....

L'UFFICIO RETRIBUZIONI

.....

11 _____

A. M. A. T.

RICALCOLO AUMENTI PERIODICI DI ANZIANITÀ
SULL'AMMONTARE CONVENZIONALE DI £. 50.000 (Acc. Naz. 13/7/1978)

Arretrati dal 1/1/1978 al 30/6/1978 Settore n. 2

AGENTE: Di Benedetto Cristiani

Scatti n. 9 = Percent. 42,5 %

Aliquota media IRPEF 17,58 %

128330

	GG. Presenza	STRAORDINARIO				GG. MALATTIA	
	Paga	Feriale	Nott.	Festivo	14/ma	Paga	Straord.
Gennaio							
Febbraio							
Marzo							
Aprile							
Maggio							
Giugno							
14/ma							
	101 ×	= ×	×	12 ×	30 ×	99 ×	99 ×
Differenze £.	708 =	=	=	142 =	708 =	708 =	98 =
		+					
	57.348	£. //		£. 1.704	21.240	70.092	9.702
	169			174	177	171	175

CORRISPOSTI CON LE COMPETENZE DI - GEN. 1979

L'UFFICIO RETRIBUZIONI

Azienda Municipalizzata Autotrasporti Ufficio Retribuzioni

207

Taranto, ...

A.M.A.T. Settore 2

Agente De Benedetto Giovanni

A R R E T R A T I

(Accordo Nazionale 23 Luglio 1976 in vigore dal 1° Gennaio 1976)

AUMENTO DI £. 15.000 MENSILI - " E.D.R. " - PER TUTTE LE CATEGORIE

DIFFERENZE :		78.57
	gg. Paga	E.D.R. su straord.
GENNAIO	14143	63,5
FEBBRAIO	14143	55,5
MARZO	14143	45
APRILE		
MAGGIO		
GIUGNO		
14/ ma		
	89.807 x	x
	26143 -	78.57 -
	£. 115.950	£. 23.178
	Cod. 43	Cod. 47

190,50

2,95

17,05

CORRISPOSTI CON LE COMPETENZE DI .....

L'UFFICIO RETRIBUZIONI

207

CASSA DI SOCCORSO
AZIENDA MUNICIPALIZZATA AUTOTRASPORTI PUBBLICI - TARANTO

Corso Umberto, 136 - Tel. 23868

74100 Taranto, li 24 Ottobre 1977

All'Agente De Benedetto Giovanni

e p.c. Al Capo Servizio Personale

Al Capo Ufficio Amministrativo

S E D E

N. di protocollo 342/77

Oggetto: Sussidiabilità agente De Benedetto Giovanni .

Vi comunichiamo che alla data del 16/10/1977 avete usufruito di 179 gg. di sussidiabilità.

L'Amministrazione.

AZIENDA MUNICIPALIZZATA AUTOTRASPORTI - TARANTO
CASSA DI SOCCORSO

Salvati Antonio

Taranto, 11/12/1975

AMAT
11.DIC.1975
TARANTO

N. 5350/75 di Prot.

AL DIRETTORE DI ESERCIZIO DELL'AMAT
S E D E

ALLA COMMISSIONE AMM/CE DELL'AMAT
S E D E

OGGETTO: RICORSO AVVERSO LA MANCATA CORRESPONSIONE DI EMOLUMENTI DEL MESE DI OTTOBRE 1975

Il sottoscritto, constatata la mancata corresponsione di n° ___(21___) giornate di presenza facenti parte degli emolumenti spettanti con le competenze del mese di ottobre 1975, ricorre avverso la mancata trascrizione sul libro di presenza dello statino di presenza giornaliero inviato regolarmente allo Ufficio Personale (depositario degli atti relativi al controllo della presenza) e chiede, nella via più breve, la corresponsione di quanto arbitrariamente non corrispostogli.

Con riservo di dimostrazioe del lavoro svolto nei giorni indicati, resto in attesa di riscontro della presente.

Distinti saluti.

Gf. De Benedetto

PS. MESE DI OTTOBRE

Giorni: 25-26 Presenze normali (presente Gf.)

20/settembre/1975.

693/VP/25

Il'Agente

Sig. DE BENEDETTO Giovanni

o,p.c. (*)

S E D E

Qualifica di Capo Controllore.-

Comunico alla S.V. che a decorrere dall'1/1/1975 è inquadrata nella classe 6 categoria D2 con la qualifica di Capo Controllore.

Distinti saluti.

AZIENDA [illegible] TARANTO
IL [illegible]
(Dr. Ing. Pietro BARBANENTE)

(*) - Dirigente Settore Movimento
Ufficio Amministrativo
S E D E

207

[illegible]V.

907.08-75

23/ottobre/1974

Il'Agente

Sig. DE BENEDETTO Giovanni

e,p.c. (*)

S E D E

Funzioni di Capo Controllore.-

Vi comunichiamo che con decorrenza dal 4/10/1974 Vi vengono attribuite le funzioni di Capo Controllore.-

Distinti saluti.

AZIENDA MUNICIPALIZZATA AUTOTRASPORTI TARANTO
IL DIRETTORE DI ESERCIZIO
(Dr. Ing. Pietro BARBANENTE)

(*)- Al Direttore Amm/vo
Al Dirigente Settore Movimento
S E D E

MD/PV.

207

N. 124

AGENTE De Benedetto Giovanni scatti N. 7

ARRETRATI

(Accordo Nazionale del 12 maggio 1973 in vigore dal 1 gennaio 1973)

Aumento sui minimi tabellari per tutte le categorie L. 12.000

Aumento dell' 8° scatto (elevato dal 2,50 % al 5 %)

	gg. paga	gg. comp. acc.	fer.	nott.	fest.	infr.	naz.
DIFFERENZE:	567	203	308 giorni		//	//	
Gennaio	2,5	2,5					
Febbraio	3	3					
Marzo							
Aprile							
Maggio							
Giugno							
14/ma							
	5,5 x =	5,5 x =	5,5 x =	x =	x =	x =	x =
					Impossibile		
	L. 3.118	L. 1.116	L. 1.684		L. 490.568		
	(arr. paga)	(arr. comp.)	(2° rigo)		(3° rigo)		

DIFFERENZE SU FERIE NON GODUTE ANNO 1972

pagate a marzo 1973 = gg. // × L. // (paga + comp. acc.) L. //
(compensi)

Corrisposti con le competenze di .....

N. ~~A/4~~ 0124

AGENTE De Benedetto Giovanni scatti N. 7

ARRETRATI

(Accordo Nazionale del 12 maggio 1973 in vigore dal 1 gennaio 1973)

Aumento sui minimi tabellari per tutte le categorie L. 12.000

Aumento dell' 8° scatto (elevato dal 2,50 % al 5 %)

DIFFERENZE:	567	203	142	18	165	770	1072
	gg. paga	gg. comp. acc.	fer.	nott.	fest.	infr.	naz.
Gennaio . .	26	27	48	5	31	1	=
Febbraio . .	27	25	66	7,5	27,5	=	=
Marzo . . .	29	30	57	7,5	25,5	1	=
Aprile . . .	30	30	70	17	35	1	1
Maggio. . .	30	31	96	22,5	45	2	1
Giugno. . .							
14/ma . . .							
	142 x	143 x	337 x	59,5 x	164 x	5 x	2 x
	=	=	=	=	=	=	=
			47854 +	1071	27060 +	3850 +	2144
	L. 80.514	L. 28.028	L. 48.925		L. 33.054		
	(arr. paga)	(arr. comp.)	(2° rigo)		(3° rigo)		

DIFFERENZE SU FERIE NON GODUTE ANNO 1972

pagate a marzo 1973 = gg. 23 × L. 770 (paga + comp. acc.) L. 17.710
(compensi)

Corrisposti con le competenze di .....

AGENTE De Benedetto Giovanni N. 124

DIFFERENZA DALLA CLASSE 7ª di autista ALLA CLASSE 7ª di cont.

ARRETRATI DAL 1-7-971 AL 31-12-971

DIFFERENZE	=	=	1297	100	12	1513	116	=	(-3)
	44 PAGA	44 COMP.ᵃ	½ᵃ GIORN. a STRAORD.	FER.	NOTT.	½ᵃ GIORN. a STR. FEST	FEST.	INFR.	NAZ.
GENNAIO									
FEBBRAIO									
MARZO									
APRILE									
MAGGIO									
GIUGNO									
14/mà									
LUGLIO			13	49,5	15	=	=	=	=
AGOSTO			10,5	36,5	6		16		
SETTEMBRE			12,5	32	9				
OTTOBRE			11,5	30,5	8				
NOVEMBRE			12,5	34	13,5	0,5	7		
DICEMBRE			12	38,5	13		8		
13/mà									
	× =	× =	71 × 1297 =	221 × 100 =	64,5 × =	0,5 × 1513 =	31 × 116 =	× =	× =
	//	//	92.087	22.100	774	756	3596		
			£ 114.961			£ 4.352			
	(arr. paga)	(arr. comp.)	(2ª rigo fr. w. im.)			(3ª rigo)			

AZIENDA MUNICIPALIZZATA AUTOTRASPORTI TARANTO
UFFICIO AMMINISTRATIVO

SET. 1973

De Benedetto Giovanni 124

F. D. antiria F. D. cont.

(-3)

13	49,5	15	=	=	=	=	=
10,5	36,5	6		16			
12,5	32	9					
11,5	30,5	8		=			
11,5	34	13,5	0,5	7			
12	38,5	13		8			

AGENTE De Benedetto Giovanni N. 124

DIFFERENZA DALLA CLASSE 7 D1 autista ALLA CLASSE 7 D1 Cont

ARRETRATI DAL 1-1-972 AL 29-2-972

DIFFERENZE	=	=	1355	104	13	1581	121	-	(-4)
	GG. PAGA	GG COMP.ª	½h GIORN. a STRAORD.	FER.	NOTT.	½h GIORN. a STR. FEST	FEST.	INFR.	NAZ.
GENNAIO			12,5	25	9		6,5		
FEBBRAIO				43,5	11		6		
MARZO									
APRILE									
MAGGIO									
GIUGNO									
14/ma									
LUGLIO									
AGOSTO									
SETTEMBRE									
OTTOBRE									
NOVEMBRE									
DICEMBRE									
13/ma									
	× =	× =	12,5 × 1355 =	68,5 × 104 =	20 × 13 =	× =	12,5 × 121 =	× =	× =
			16937	7124	260		1512		
			24321			1512			
	(arr. paga)	(arr. comp.)	(2° rigo pr. ev. sin.)			(3° rigo)			

SET. 1973

AZIENDA MUNICIPALIZZATA AUTOTRASPORTI TARANTO
UFFICIO AMMINISTRATIVO

(-N)

AGENTE De Benedetto Giovanni N 124

DIFFERENZA DALLA CLASSE 7 Di Aut. ALLA CLASSE 7 Di Contr.

ARRETRATI DAL 1-3-72 AL 30-6-72

DIFFERENZE	44 PAGA	44 COMP.ZA	½h GIORN. a STRAORD.	111 FER.	14 NOTT.	½h GIORN. a STR. FEST	129 FEST.	= INFR.	(-2) NAZ.
GENNAIO									
FEBBRAIO									
MARZO				45.5	15.5				
APRILE				32.5	15		1.5		
MAGGIO				37	14.5				
GIUGNO				53.5	12.5				
14/ma									
LUGLIO									
AGOSTO									
SETTEMBRE									
OTTOBRE									
NOVEMBRE									
DICEMBRE									
13/ma									
	× =	× =	× =	168.5 × 111 =	57.5 × 14 =	× =	1.5 × 129 =	× =	× =
				18.703	805		194		
			19.508			194			
	(arr. paga)	(arr. comp.)	(2° rigo fr. w. rim.)			(3° rigo)			

Corrisposti con le competenze di SET. 1973

AZIENDA MUNICIPALIZZATA AUTOTRASPORTI TARANTO
UFFICIO AMMINISTRATIVO

AGENTE De Benedetto Giovanni N. 124

DIFFERENZA DALLA CLASSE 7ª Di Aut. ALLA CLASSE 7ª Di Cent.

ARRETRATI DAL 1-7-972 AL 31.12.972 (7 mesi)

DIFFERENZE	=	=	=	11H	1H	=	133	=	1
	44 PAGA	44 COMP.ª	½h GIORN. a STRAORD.	FER.	NOTT.	½h GIORN. a STR. FEST	FEST.	INFR.	NAZ.
GENNAIO									
FEBBRAIO									
MARZO									
APRILE									
MAGGIO									
GIUGNO									
1H/ma									
LUGLIO				67,5	5		=		
AGOSTO				83	1H		6		
SETTEMBRE				72,5	4,5		=		
OTTOBRE				77	7,5		17		
NOVEMBRE				55	10		40,5		
DICEMBRE				63	2,5		40		
13/mn									
	× =	× =	× =	428 × 11H =	43,5 × 1H =	× =	103,5 × 133 =	× =	× =
				48.732	609		13765		
				49.401			13.765		
	(arr. paga)	(arr. comp.)		(2° rigo - fr. w. im.)			(3° rigo)		

SET. 1973

AZIENDA MUNICIPALIZZATA AUTOTRASPORTI TARANTO
UFFICIO AMMINISTRATIVO

[redacted]

AGENTE De Benedetto Giovanni N 124

DIFFERENZA DALLA CLASSE 7 Di Aut. ALLA CLASSE 7 Di Contr.

ARRETRATI DAL 1-1-973 AL 30-6-973

DIFFERENZE	=	=	=	138	17	=	161	=	=
	GG PAGA	GG COMP.ª	½ h GIORN. a STRAORD.	FER.	NOTT.	½ h GIORN. a STR. FEST	FEST.	INFR.	NAZ.
GENNAIO				48	5		31		
FEBBRAIO				66	7.5		27.5		
MARZO				57	7.5		25.5		
APRILE				70	17		35		
MAGGIO				96	22.5		45		
GIUGNO				77	18		39		
14/ma									
LUGLIO									
AGOSTO									
SETTEMBRE									
OTTOBRE									
NOVEMBRE									
DICEMBRE									
13/ma									
	x =	x =	x =	414 x 138 =	77.5 x 17 =	x =	203 x 161 =	x =	x =
				57.132	1317		32683		
			58.449			32683			
	(arr. paga)	(arr. comp.)	(2° rigo pr. w. sin.)			(3° rigo)			

AZIENDA MUNICIPALIZZATA AUTOTRASPORTI TARANTO
UFFICIO AMMINISTRATIVO

SET. 1973

AGENTE De Benedetto Giovanni N 124

DIFFERENZA DALLA CLASSE 7 De Contr. ALLA CLASSE 6 D2

ARRETRATI DAL 1-7-973 AL 30-8-973

DIFFERENZE	978	297	=	255	32	=	298	1275	1788
	GG PAGA	GG COMP.ª	½h GIORN. a STRAORD.	FER.	NOTT.	½h GIORN. a STR. FEST	FEST.	INFR.	NAZ.
GENNAIO									
FEBBRAIO									
MARZO									
APRILE									
MAGGIO									
GIUGNO									
14/ma									
LUGLIO	30	31		94,5	31,5		38,5		
AGOSTO	30	31		57	22,5		35,5	1	
SETTEMBRE									
OTTOBRE									
NOVEMBRE									
DICEMBRE									
13/ma									
	60 × 978 =	62 × 297 =	× =	151,5 × 255 =	54 × 32 =	× =	74 × 298 =	1 × 1275 =	× =
				38632	1728		22052	1275	
	58680	18414	40.360			23.327			
	(arr. paga)	(arr. comp.)	(2° rigo pr. ev. sin.)			(3° rigo)			

AZIENDA MUNICIPALIZZATA AUTOTRASPORTI TARANTO
UFFICIO AMMINISTRATIVO

SET. 1973

19/Settembre/1973

5.6.68.7)

LL'Agente

Sig.DE BENEDETTO Giovanni

e,p.c. (*)

S E D E

Trattamento economico a categoria superiore.

Comunichiamo alla S.V. che ai sensi della nota a verbale dell'Accordo Aziendale del 16/6/1971,a decorrere dal 1°luglio 1973,Le è stato riconosciuto il trattamento economico della classe 6ª.-

Distinti saluti.

AZIENDA MUNICIPALIZZATA AUTOTRASPORTI - TARANTO
Il Direttore di Esercizio

(*)-Al Direttore Amm/vo
Al Reparto Movimento
S E D E

MEMFE.

11/LUGLIO/1973

326 - 08 - 73

Il'Agente

Sig. DE BENEDETTO Giovanni

e.p.c. (*)

S E D E

Promozione.-

Vista la delibera n.49 del 27 marzo 1973 della Commissione Amministratrice di questa Azienda, comunico alla S.V. che a decorrere dal 18/9/1971 è inquadrata nella classe 7 categoria D1 con la qualifica di Controllore.-

Distinti saluti.

AZIENDA MUNICIPALIZZATA AUTOTRASPORTI - TARANTO
Il Direttore di Esercizio

(*) - Al Capo Servizio Amm/vo
Al Reparto Movimento
S E D E

MEPPFE.

100

COMUNE DI TARANTO

Taranto, li 26 giugno 1971

Egr. Sig. De Benedetto Giovanni
Via Campania, 4 TARANTO

Come Le è noto, col 30 giugno 1971, cessa la concessione provvisoria a suo tempo data alla STAT (Società Tramvie ed Autobus Taranto) del servizio dei trasporti urbani in Taranto ed inizia il giorno successivo la gestione del servizio medesimo da parte della Azienda Municipalizzata (AMAT).

La stessa, in ossequio alla volontà espressa dal Consiglio Comunale con deliberazione n. 188 del 23.6.1969, intende provvedere alle proprie esigenze per quanto concerne il personale mediante l'utilizzazione del personale della S.T.A.T. nei limiti e con le modalità indicate nel piano tecnico-finanziario e nel regolamento di quella Azienda stessa e negli altri provvedimenti a suo tempo adottati in materia; e, pertanto, poichè risulta che Ella, alla data prevista dalla succitata deliberazione n. 188 del 23.6.1969 (14.4.1969) era in servizio presso la S.T.A.T. potrà assolvere lo stesso servizio alle dipendenze dell'A.M.A.T., con decorrenza dal 1° luglio 1971 col trattamento giuridico ed economico relativo spettanteLe secondo le norme vigenti e nei limiti ed alle condizioni previsti dai provvedimenti comunali su menzionati.

Ove Ella ritenga di accettare tale assunzione, in pendenza dei formali provvedimenti da parte dei competenti organi, potrà senz'altro assumere servizio alle dipendenze della suddetta A.M.A.T. con la data su citata, all'uopo presentandosi sul posto di lavoro.

La presente viene inviata anche all'A.M.A.T. per ogni effetto conseguenziale.

Distinti saluti.

p. IL SINDACO

RELATA DI NOTIFICA

Copia del presente è stato notificata in odierna al Sig. De Benedetto Giovanni nel suo domicilio in Via Campania 4 consegnandolo a mani Montorello Mario

Taranto, li 1/7/1971

Il Messo Notificatore

Montorello Mario

Dichiaro di accettare la nomina a dipendente della Azienda Municipalizzata Autotrasporti Taranto - A.M.A.T. con decorrenza dal I° Luglio I97I, alle condizioni tutte di cui alla nota del Sindaco di Taranto 26 giugno I97I, già in mio possesso, con riferimento agli atti deliberativi del Comune di Taranto richiamati nella suddetta nota, nonchè alla precisazione contenuta nel comunicato dell'Amministrazione Comunale del 2 luglio I97I.

Pertanto, mi dichiaro sin da ora a disposizione di codesta Amministrazione.

In fede.

Taranto, lì 2-7-71.

DE BENEDETTO Giovanni

Signor De Benedetto Giovanni
Via Campania n. 7 Tel. 39324.
TARANTO

300-0P.71

25/6/71

All'Agente Sig. DE BENEDETTO Giovanni

[illegible],p.c. (*)

S E D E

A seguito della [illegible] necessità di ristrutturare il reparto Movimento [illegible] confacente alle attuali [illegible] dell'Azienda, [illegible] dal [illegible]/71 Le sono state [illegible] di controllore.

A precisa altra [illegible], [illegible] definitiva [illegible] tale [illegible] possibile dalla prevista revisione dell'organico attualmente vigente, [illegible] dallo apposito regolamento interno dell'Azienda.

Con l'occasione le porgo molti cordiali saluti.

SOC. TRAMVIE ED AUTOBUS-TARANTO
IL DIRETTORE D'ESERCIZIO

(*) - All'Ufficio Amministrativo
- Al Reparto Movimento

S E D E

'767

prot. n.° 120-I-67 17/4/1967

All'Agente Sig. DE BENEDETTO Giovanni

S E D E

Da una verifica effettuata per l'anno 1966 in ordine ai riposi usufruiti nello stesso anno, è risultato che avete goduto in più n° 1 riposi.

Pertanto dalle ferie del corrente anno verranno sottratte le suddette giornate.

SOC. TRAMVIE ED AUTOBUS-TARANTO
IL DIRETTORE DI ESERCIZIO

000471 - 1 MAR. 71

PRAT. N° ..... UFF. ..... N° .... FATTURA

Taranto, lì 27.2.71

AL DIRETTORE DI ESERCIZIO DELLA STAT
e p.c.
ALLA COMMISSIONE INTERNA DELLA STAT
SEDE

Il sottoscritto De Benedetto Giovanni, nel far presente che in data 10.8.58 é stato assunto con la qualifica di Autista-Bigliettaio, non é stato retribuito come per legge con la paga di Autista.

Chiede pertanto la corresponsione di ogni differenza a lui spettante per tale irregolarità, calcolata dal 10.8.58 al 31.1.60.

Distinti saluti.

G. De Benedetto

Società Tramvie ed Autobus Taranto

Cooperativa a responsabilità limitata

TELEFONI: Direzione - Deposito 34101 (3 linee)
Ufficio Abbonamenti 29983

CASELLA POSTALE N. 68 - C. C. I. A. N. 19107

207

PROT. N. .....
(da citare nella risposta)

Vs. rif. N. .....

Taranto, 24-6-1966
Via Cesare Battisti, 657

OGGETTO: Indennità autista anziano all'agente de Benedetto Giovanni

All' UFFICIO PERSONALE
S E D E

Si comunica che all'agente in oggetto con decorrenza 1-7-1965 viene convalidata la corresponsione dell'indennità di autista anziano prevista dagli Accordi Aziendali stipulati in data 26/3/1965 e 19/6/1965.

IL DIRETTORE DI ESERCIZIO
(Ing. Sergio ALBANESE)

Società Tramvie ed Autobus Taranto

Cooperativa a responsabilità limitata

TELEFONI: Direzione - Deposito 34101 (3 linee)
Ufficio Abbonamenti 29983

CASELLA POSTALE N. 68 - C.C.I.A. N. 19107

PROT. N. 1120/1/65 (da citare nella risposta)

204

Vs. rif. N. .....

Taranto, 21 settembre 1965

Via Cesare Battisti, 657

OGGETTO:

Al Signor DE BENEDETTO Giovanni

S E D E

Vi comunichiamo che il Consiglio di Amministrazione, nella seduta consiliare del I8/9 u.s., ha accolto la Vostra domanda di ammissione a Socio della Cooperativa in base agli articoli 8-IO- e II dell'atto modificativo dello statuto del 9/7/1965, omologato dal Tribunale di Taranto il 30/7/1965.-

E' inteso che dalle Vostre competenze, a partire dal corrente mese di Settembre, l'ufficio contabilità tratterà £. 1.000.= per la tassa d'iscrizione (una volta sola) e £. 5.000.= mensili, di cui £. 2.500.= per quota sociale e £. 2.500.= per sovraprezzo, fino allo scomputo delle quote sociali per l'ammontare complessive di esse, come stabilito dall'art. 8 dello statuto sociale.-

Distinti saluti.-

Soc. Tramvie ed Autobus - Taranto
Coop. a Responsabilità Limitata
IL PRESIDENTE

P.S. - La seconda copia dev'essere restituita al Segretario del Consiglio di Amministrazione Signor SALVATI Antonio, per accettazione.-

De Benedetto Giov

902

1768/65

Taranto, lì 11/9/65

Spett.le CONSIGLIO DI AMMINISTRAZIONE
DELLA S.T.A.T. = TARANTO
T A R A N T O

Io sottoscritto De Benedetto Giova ~~dipen~~dente dal _____ chiedo di essere cortesemente ammesso a socio di codesta Cooperativa a norma dello Statuto Sociale.-

All'uopo allego alla presente un assegno circolare di lire 1.000.= (mille) quale tassa di iscrizione.-

Con osservanza.

De Benedetto Giovanni

13 Agosto 1958

All'UFFICIO COLLOCAMENTO DI

T A R A N T O

Vogliate cortesemente rilasciarci il nullaosta per l'avviamento al lavoro del sig. DE BENEDETTO Giovanni con la qualifica di Bigliettaio-Autista.

Assicuriamo che allo stesso praticheremo le paghe vigenti per la categoria.

Distinti saluti.

onsabilità
PRESIDENTE

MODULARIO
Lavoro – 438

Mod. C 8

MINISTERO DEL LAVORO E DELLA PREVIDENZA SOCIALE

UFFICIO DEL LAVORO E DELLA MASSIMA OCCUPAZIONE DI .....

Ufficio di collocamento di ..... № 91

Alla Ditta STAT

TA

All' I. N. P. S. – Sede di TA

Con riferimento alla richiesta ~~numerica~~ / nominativa n. ..... del 15/8/18 195....

si rilascia il presente *Certificato di avviamento al lavoro* per i sottonotati lavoratori:

Numero d'iscrizione	COGNOME E NOME	Paternità	N. libretto di lavoro	Qualifica	Titoli preferenziali
68/19	De Benedetto [illegible]	4-6-33	12655	[illegible]	[illegible]

Istituto Poligrafico dello Stato P.V.

alle condizioni Contratti

TA li 16/8/18 195....
(Timbro)

IL COLLOCATORE

La Ditta è tenuta a comunicare subito all'Ufficio di collocamento i motivi della eventuale mancata assunzione di tutti o di una parte dei lavoratori.

Da staccare ed inviare all'Ufficio di collocamento.

Ufficio di collocamento di ..... № 91

Si conferma che l'assunzione dei lavoratori di cui ai numeri ..... è avvenuta a datare dal ..... 195.... alle condizioni previste dalle vigenti disposizioni.

..... *li* ..... *195*....

LA DITTA

.....

13 agosto 1959

ALL'AGENTE DE BENEDETTO GIOVANNI

S E D E

Vi comunico che dal 1° agosto c.m. ai sensi dell'art.13 allegato a) R.D.L. 8/1/1931 n°148 siete passato a far parte del personale di "Ruolo Stabile" di questa Azienda.

SOC. TRAMVIE ED AUTOBUS - TARANTO
IL REGGENTE LA DIREZIONE
DI ESERCIZIO

COMUNE DI TARANTO

Divisione V · Ufficio Stato Civile

Sezione Ore Cerrare

A.S. TARANTO

Contributo L. 10

Estratto dal Registro degli atti di nascita

(1) De Benedetto Giovanni

ANNO 1933 N. 278 PARTE I

L'anno millenovecentotrentatre addì quattro di giugno a ore otto meridiane e minuti nella casa posta in via Salinella n. 13 è nato (1) De Benedetto Giovanni di sesso maschile

ANNOTAZIONI DI MATRIMONIO

Perchè consti si rilascia il presente a norma della legge 31 ottobre 1955 n. 1064 ed in carta libera per uso assistenza

Taranto, li 14 agosto 1958

L'Impiegato incaricato

L'Ufficiale dello Stato Civile

(1) Solo cognome e nome.

38/29

Modello 10 Anagrafe

933

61887

COMUNE DI TARANTO

SERVIZI DEMOGRAFICI

IL SINDACO

sulle risultanze della Anagrafe della Popolazione residente

CERTIFICA

che il Sig. De Benedetto Giovanni nato a Taranto

il 4. 6. 1933 è qui residente dalla nascita.

Rilascia il presente certificato in carta libera ed esente da bollo da servire ad uso

Taranto, li 18 agosto 1958

IL REDATTORE

ANAGRAFE

IL SINDACO

AS TARANTO
DI URGENZA
L. 15

Arrotondamento cent.
N. del Reg. 11365

COMUNE DI TARANTO
V. Ripartizione - Ufficio Certificati

Certificato di Cittadinanza Italiana

IL SINDACO

Visto l'art. 52 N. 15 della legge Comunale e Provinciale (T. U. 3 - 3 - 934 N. 383).

Visti gli atti d' ufficio e sulle informazioni assunte:

CERTIFICA

che De Benedetto Giovanni
nat O a Taranto il 4-6-933
qui residente dal la nascita
è cittadin O italian O

Si rilascia il presente in carta semplice ad uso lavoro

Taranto, li 18 AGO 1958 *195*

IL REDATTORE

IL SINDACO

Comune di Taranto
di SEGRETERIA
Comune di Taranto
L. 15
TARANTO
Contributo L.10

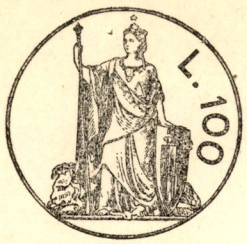

11721

COMUNE DI TARANTO
V° RIPARTIZIONE
UFFICIO CERTIFICATI

IL SINDACO

Sulle assunte informazioni

CERTIFICA

che il Sig. De Benedetto Giovanni

nato a Taranto il 4-6-933

qui residente dalla nascita è persona di buona condotta civile e morale.

Acciò consti, rilascia il presente.

Taranto li, 22 AGO 1958 195

IL REDATTORE

p. IL SINDACO
Il Capo Divisione Delegato
(Alberto Ostillio)

Alberto Ostillio

L. 200

N. 5172 Reg.
ESATTE L. 100
Il Segretario

CASELLARIO GIUDIZIALE

Certificato[a] Penale Generale

Procura della Repubblica presso il Tribunale di [b] Taranto

Al nome di [c] De Benedetto Giovanni

(di [d]) Francesco e (di o [e]) Leone Rosaria

nato il 4-5-1933 in Taranto

Provincia (o Stato [f]) di Taranto

sulla richiesta di [g] sto De Benedetto

per [h] uso concorso

si attesta che in questo Casellario giudiziale risulta: [i]

NULLA
18 AGO. 1958
TARANTO
IL SEGRETARIO

(a) Generale, penale o civile.

(b) La Procura della Repubblica presso il Tribunale nella cui circoscrizione è compreso il luogo di nascita della persona alla quale il certificato si riferisce; la Procura della Repubblica presso il Tribunale di Roma, *anche* per gli stranieri e per i cittadini nati all'estero.

(c) Cognome e nome della persona alla quale il certificato si riferisce.

(d) Nome del padre. (e) Cognome e nome della madre.

(f) Per i nati all'estero.

(g) Cognome e nome del richiedente.

(h) Motivo della richiesta.

(i) Segnare le decisioni in ordine cronologico, indicando per ciascuna: 1° la data della decisione; — 2° il magistrato che la pronunziò e la sua sede; — 3° il dispositivo; — 4° (per le decisioni penali di condanna) il titolo del reato, indicando se tentato o se continuato, con le aggravanti, compresa la recidiva, attenuanti e diminuenti, le pene inflitte, la dichiarazione di abitualità o professionalità nel reato, o di tendenza a delinquere e le misure di sicurezza applicate; — 5° gli articoli di legge applicati; — 6° le pene accessorie che conseguono alla condanna; — 7° la data di esecuzione dell'ultima pena, ossia giorno, mese e anno in cui cessò di essere scontata, ovvero: NULLA.

Seguono la data, la firma del Segretario della Procura e il timbro dell'ufficio.

La legalizzazione della firma del Segretario è fatta dal Procuratore della Repubblica, ed è soggetta alla normale tassa di concessione governativa.

I certificati rilasciati con urgenza, e cioè nello stesso giorno della richiesta, sono soggetti alla tassa di bollo di L. 2.

N. B. — Il certificato è rilasciato su domanda al Procuratore della Repubblica competente. Alla domanda deve unirsi il certificato di nascita od altro documento che il Procuratore della Repubblica stesso ritenga equipollente. La domanda ed i documenti sono esenti da tasse di bollo.

MATRICOLA
N. 72059

De Benedetto Giovanni
(cognome e nome)

del Distretto di TARANTO (78) Residenza all'atto dell'arruolamento TARANTO via Vaccarella 13

DATI E CONTRASSEGNI PERSONALI COGNIZIONI SPECIALI, MATRIMONI E VEDOVANZE	ARRUOLAMENTO, SERVIZI, PROMOZIONI ED ALTRE VARIAZIONI MATRICOLARI 18[illegible]	DATA
[illegible] della [illegible] 1964.-		
di religione: catt. nato il 4 6 933 a TARANTO Provincia di TARANTO Statura m. 1, 61/2 Torace m. 0, 87 Capelli: colore cast. forma lisci Viso lungo Peso Kg. 61 Naso aquilino Mento Ugol. Occhi cast. Sopracciglia Fronte Ugol. Colorito roseo Bocca giusta Dentatura grande Segni particolari Arte o professione studente Se sa leggere sì scrivere sì Titoli di studio 2ª media [illegible]	SOLDATO di leva classe 1933 Distretto Militare di Taranto e lasciato in congedo illimitato provvisorio	22 aprile 953
	Chiamato a visita di selezione attitudinale presso il Distretto Militare di Taranto, sottoposto alle prove di selezione attitudinale e rinviato in patria nella posizione di congedo illimitato provvisorio in attesa di successive disposizioni relative alla chiamata alle armi	22 AGO. 1953
	Ammesso alla ferma volontaria di anni tre nel CAAR Artiglieria Civitavecchia in qualità di allievo specializzato nella categoria cond. sc. aut. a norma della circ. 225 G.M. 1950 (2° scaglione - X° blocco) li	3 12 953
	Tale trasferito alle scuole della Motorizzazione in Cecchignola (Roma) li	25 marzo 954
	Giunto nelle scuole della Motorizz. (O.P. 88) li	21 marzo 954
	Tale aggregato al 9° Centro Autreni in Bari (O.P. 88) li	21 marzo 954
	Tale nominato specializzato conduttore scelto (18 A) ed ammesso [illegible]	

[illegible]
ed ammessa a fruire l'indennità di specialità
Legge n. 225 di Lu. 1950 del 10-7-54 (o.P. 184)
punti 13/20. Grad. 9.11 su 1.17
Collocato al riposo (o.P. 20) — li 26 luglio 954
Tolto dall'11° Rgt Art. Foggia (o.P. 20) — li 26 luglio 954
Aggiunto al 14° Rgt Art. Campo (o.P. 31 del 1-8-954) — li 26 luglio 954
Caporale in detto con anzianità di grado 3-8-1954 (o.P. 40 del 19-9-1954) — li 3 agosto 954
Caporale Maggiore in detto con anzianità (o.P. 55) — 3 Dicem 954
Tolto aggregato al D.M. di Campobasso (o.P. 4) — li 7 febbraio 956
Il trattamento è fissato giornaliera di £ 123 a decorrere dal 3.12.1954 e £ 165 a decorrere dal 3.12.1955 (Atto dispos. n. 164 in data 18-1-1956 del Deposito 14 Rgt Art Campo) (o.P. 10 del 5-3-956)
Rientrato al corpo (o.P. 11) — li 1 marzo 956
Aggregato al 6° Rgt Art Salerno (o.P. 31) — li 30 giugno 956
In applicazione del D.P.R. dell'11-1-1956 n. 9, la paga a decorrere dal 1-7-1955 è stata elevata a £ 173 e dal 3-12-1955 a £ 232 — li 1 luglio 956
Rientrato al corpo (o.P. 41 del 16-8-956) — li 12 agosto 956
Dichiarato idoneo al grado di sergente con deliberazione della apposita commissione in data 28-11-956 (o.P. 58 del 6-12-1956)
Collocato in congedo illimitato per fine ferma biennale ai sensi della Legge 225 di Lu. 950 (o.P. 58 del 6-12-1956) — li 2 Dicem 956
Corrisposto il premio di congedamento in ragione di £ 13920 pari a 9960 (Atto dispositivo n. 37 del 2-12-1956 dell'U.P. Amministrazione dell'11° Rgt Art. Campo)
Tolto dal D.M. di Taranto — li 2 Dicem 956

PARIFICATO a Taranto, li 12 GEN
IL CAPO UFFICIO ARRUOLAMENTO
(Z. [illegible])

Iscritto nel fascicolo n. 8 del ruolo 115
della ferma in congedo Artiglieria campagna
del Distretto Militare di Taranto, li 15 gennaio 1957

18093

N. 105 (57) del Canal

DISTRETTO MILITARE DI TARANTO (78)
Uff. Reclut. Sez. Matricola Sott. e Truppa

Per copia conforme al foglio matricolare.
(La fotocopia si compone di n. 2 fotogrammi)
Taranto, li 27 AGO. 1958
L' IMPIEGATO ADDETTO

La presente [illegible] si riferisce alla riprodu[illegible]grafica del documento [illegible] di un foglio di [illegible]

MARCA DA BOLLO LIRE 100 MARCA DA BOLLO LIRE 100

DISTRETTO MILITARE TARANTO UFF. RECLUTAMENTO

IL MAGGIORE
CAPO UFFICIO RECLUTAMENTO
(TOMA Vittorio)

STATO DI SERVIZIO

(Riservato al datore di lavoro)

DITTA o ENTE	LOCALITA'	DATA DI Assunzione	DATA DI Licenziamento	Stipendio o paga or.	Qualifica	Firma o timbro della Ditta
DITTA [illegible] VINCENZO AUTOTRASPORTI VIA F. CAVALLOTTI, 53						
Pennantinengo	Taranto	25-11-957	4-8-58	Lett.	Autista	Pennantinengo
SOC. TRANVIE ED AUTOBUS -	TARANTO	10.8.58				

Ufficio di Collocamento di [illegible]

Prov. di [illegible]

ISCRIZIONI

DATA	N. ISCRIZIONE	CATEGORIA	FIRMA DEL COLLOCATORE
1 APR	29380	2ª	
16 AGO. 1958	6949	—	

VARIAZIONI e ANNOTAZIONI

relative alle pagg. 1 e 2

STATO DI FAMIGLIA

Cognome e nome dei conviventi	Relazione di parentela	Data di nascita	Qualifica professionale	Bollo del Comune Firma del Sindaco o di chi per esso

DICHIARAZIONE DI VISITA MEDICA preventiva per fanciulli minori di anni 15 e per le donne minorenni

(art. 8 legge 26 aprile 1934, n. 653 e art. 262 T. U. leggi sanitarie, 27 luglio 1934, n. 1265)

Visitato il titolare del libretto di professione Autista meccanico

si accerta che esso è idoneo / ~~inidoneo~~ pei seguenti motivi (Diagnosi) Normotipo - buone condizioni di salute -

COMUNE DI TARANTO - UFFICIO D'IGIENE - Timbro

FIRMA DEL SANITARIO

Visite Mediche successive e periodiche per fanciulli e donne minorenni

(art. 21, 22 e 23 legge 26-4-1934 n. 653, e art. 262 T. U. leggi sanitarie 27-7-1934 n. 1365)

Visitato il titolare del libretto .....

occupato nella lavorazione .....

si accerta .....

e si ritiene che egli possa (o non possa) continuare nella lavorazione cui è addetto .....

Data .....

Comune .....

L'Ufficiale Sanitario o il Medico incaricato

Dichiarazione di visita medica preventiva per adulti

(art. 6 Regolamento generale per l'Igiene del lavoro R. D. 14 aprile 1927 n. 530 e D. M. 20 marzo 1929 e art. 62 T. U. leggi sanitarie, 27 luglio 1934, n. 1265)

Visitato il titolare del libretto Sig. .....

.....

che è occupato nel lavoro di .....

presso .....

accertasi che esso possiede (o non possiede) i requisiti per essere addetto ai lavori di .....

Data della visita .....

Comune di .....

Timbro

L'Ufficiale Sanitario o il Medico incaricato

.....

Indicazioni particolari per fanciulli minori degli anni 14

REQUISITI DI ISTRUZIONE

Il fanciullo titolare del presente libretto ..... ha raggiunto il grado di istruzione richiesto per l'ammissione al lavoro (art. 7 legge 26 aprile 1934 n. 653) ..... avendo .....

in caso di incapacità intellettuale (art. 7 legge 26 aprile 1934 n. 635).

Certificato Scolastico o del Direttore didattico di .....

in data .....

Autorizzazione al rilascio del libretto al fanciullo che non ha raggiunto il grado di istruzione prescritto concessa dall .....

..... in data .....

Cognome e nome e residenza (e rapporto eventuale di parentela) di chi esercita la patria potestà o di chi legalmente rappresenta il fanciullo

.....

IL FANCIULLO — IL RAPPRESENTANTE

IL SINDACO

.....

Prezzo L. 15

C9380

LIBRETTO di LAVORO N. 21655

Legge 10 gennaio 1935 N. 112

C.I. 3823118H

Documento provvisorio sostitutivo

Comune di TARANTO

Rilasciato a De Benedetto Giovanni

nato a Taranto ( ) il 4.6.1933

Residente a Taranto dal nascita

Via Vaccarella N. 13

Grado d'istruzione .....

.....

Lingue estere conosciute .....

E' stato all'Estero? .....

Servizio Militare - Esito di leva abile Arma, Corpo

Specialità esercito Grado Cap. Magg.

Combattente ..... Decorato .....

Mutilato o invalido ..... Orfano di guerra .....

Comune di TARANTO

Data del rilascio del libretto - 5 FEB. 1957

IL TITOLARE

De Benedetto Giovanni

Il Sindaco

Timbro e bollo

SCUOLA MEDIA STATALE Nº2
"GIOVANNI BETTOLO"
TARANTO

Nº 1425 Registro Certificati

SI CERTIFICA

che DE BENEDETTO GIOVANNI, nato a Taranto, il 4 Giugno 1933, nell'anno scolastico 1949=50, frequentò la Classe III^ Sez.F presso questa Scuola Media e nella sessione di riparazione fu respinto.

Si rilascia in carta semplice per l'uso consentito.

Taranto 20 Agosto 1958

p.il Segretario
(C.Fiume)

IL PRESIDE
(Prof.G.MAGLI)

SCUOLA MEDIA STATALE Nº2 "GIOVANNI BETTOLO" TARANTO