

Taranto, li 16/05/2003

Prot n°: AP. 335/03

CURRICULUM PROFESSIONALE

Il Sig. MASTROPIETRO Vittorio, nato a Taranto il 28/02/1937, è stato assunto alle dipendenze dell'AMAT in data 06/07/1971 con la qualifica di autista di linea.

Lo stesso è stato posto in quiescenza a seguito di raggiunti limiti di età in data 28/02/1997.

Da un esame della cartella personale dell'ex dipendente risulta il seguente sviluppo di carriera:

dal 06/07/1971 autista di linea
dal 06/07/1976 autista anziano
dal 01/01/1978 conducente di linea liv.7°
dal 01/01/1989 conducente di linea liv.6°
dal 01/01/1990 agente di movimento liv.5°

Tanto si rilascia, per usi consentiti dalla Legge, a richiesta dell'interessato.

23-05-2003
[Handwritten signature]

IL DIRETTORE
(Ing. Giovanni Matichecchia)

Taranto, li 16 MAR 2003

Prot n°: AP. 335/03

CURRICULUM PROFESSIONALE

Il Sig. MASTROPIETRO Vittorio, nato a Taranto il 28/02/1937, è stato assunto alle dipendenze dell'AMAT in data 06/07/1971 con la qualifica di autista di linea.

Lo stesso è stato posto in quiescenza a seguito di raggiunti limiti di età in data 28/02/1997.

Da un esame della cartella personale dell'ex dipendente risulta il seguente sviluppo di carriera:

dal 06/07/1971 autista di linea
dal 06/07/1976 autista anziano
dal 01/01/1978 conducente di linea liv.7°
dal 01/01/1989 conducente di linea liv.6°
dal 01/01/1990 agente di movimento liv.5°

Tanto si rilascia, per usi consentiti dalla Legge, a richiesta dell'interessato.

IL DIRETTORE
(Ing. Giovanni Matichecchia)

Taranto.li 8-5-2003

Spett/le
PRESIDENTE AMAT
SEDE

OGGETTO : richiesta certificato.

Il sottoscritto PASTORIELLO VITTORIO LX, dipendente di codesta
Azienda con la qualifica di CONDUCENTE DI LINEA con la presente

CHIEDE

il rilascio di un certificato-di :

- dipendenza
- I.N.P.S.
- I.N.A.I.L. per visita collegiale
- Dimostrativo della retribuzione
- CURRICULUM PROFESSIONALE

In attesa, porge distinti saluti.

Taranto li.

l'Agente

Vittorio Pastorello

AMAT S.p.A. - TARANTO	
Prot. Arrivo n°	6594
del	08 MAG. 2003
Presidente	<input type="checkbox"/>
Vice Presidente	<input type="checkbox"/>
Consigliere	<input type="checkbox"/>
Direttore	<input type="checkbox"/>
Dirigente Amministrativo	<input type="checkbox"/>
Dirigente Tecnico	<input type="checkbox"/>
Area Contabilità e Bilancio	<input type="checkbox"/>
Area Contr.-App.-Acq-Magazz.	<input type="checkbox"/>
Area Informatica	<input type="checkbox"/>
Area Movimento	<input type="checkbox"/>
Area Personale	<input checked="" type="checkbox"/>
Area Tecnica	<input type="checkbox"/>
Ripartizione Contratti e Appalti	<input type="checkbox"/>
Rip. P.R.-AA.GG.-Sinistri	<input type="checkbox"/>
Ufficio Prodotti del Traffico	<input type="checkbox"/>
Ufficio Ragioneria	<input type="checkbox"/>

STUDIO LEGALE DE FRANCO

VIA PIO XII, 15 - TARANTO - TEL. 099.338007 - TELEFAX 099.338077 - E-mail: defranco@tin.it

2

TARANTO, 06/05/2002

Avv. SALVATORE DE FRANCO
PATROCINANTE IN CASSAZIONE
COD. FISC.: DFR SVT 41124 LM9Z

Avv. ALESSANDRO D'AMBROSIO
COD. FISC.: DMB LSN 68L02 L049U

DOTT. ADRIANO DE FRANCO
COD. FISC.: DFR DRN 71E18 L049Y

Spett.le Società
Amat spa
Via C.Battisti, 657
74100 - TARANTO

Pratica : Amat/D'Ignazio + 30 20 + 10%
Ns. rif.: 19910023
Oggetto : riposi mancati - maggiorazione (1230)

9/15

AMAT S.P.A. - TARANTO	
Prot. Arrivo n°	5179
del	09 MAG 2002
Presidente	
Vice Presidente	
Consigliere	
Direttore	
Dirigente Amministrativo	
Area Contabilità e Bilancio	
Area Contr. App. Acq. Magazz.	
Area Informatica	
Area Legale	
Area Movimento	
Area Personale	
Area Tecnica	
Ripartizione Contratti e Appalti	
Rip. P.R.-AA.GG.-Sinistri	
Ufficio Magazzino e Acquisti	
Ufficio Prodotti del Traffico	
Ufficio Ragioneria	
Ufficio Sinistri	

Vi invio in allegato alla presente copia della sentenza n.2391 del 19/04/2002, depositata il 04/02/2002 del Tribunale di Taranto, Sezione Lavoro, relativa alla causa in oggetto.

Distinti saluti.

Avv. Salvatore De Franco

*cartelle Fli
di 31 numeri*

9/15 *[Signature]*

2001

2391 SENT,
4440/84 R. G.
6461 CRON.

REPUBBLICA ITALIANA

IN NOME DEL POPOLO ITALIANO

Il Giudice del Tribunale di Taranto Sezione Lavoro dott. Saverio Sodo, alla pubblica udienza del 19-4-2001, ha pronunciato la seguente

SENTENZA

nella causa iscritta al n° 4440/1889 R.G.L. contenzioso, cui sono state riunite le cause nn° 4442/83 e 4443/83 vertenti

TRA

D'Ignazio Domenico, Mongillo Giuseppe, Carriero Francesco, Schifone Vincenzo, Nigro Antonio, Gadaleta Antonio, Ressa Cosimo, Spada Teodoro, Avitabile Rocco, Gianfrate Francesco, Barnabà Pasquale, Saponara Giuseppe, Tucci Domenico, Chiloiro Giovanni, Ricci Giuseppe, Armento Salvatore, Mastropietro Vittorio, Tedesco Giovanni, Candeloro Antonio, Blasi Cosimo, Pulpito Gregorio, Chiarolla Giuseppe, Lagueria Alfredo, Chiarolla Cosimo, Neglia Domenico, Nobile Sergio, Attolino Franco, Lacava Francesco, De Pace Gaetano, Giufuri Benito e Merico Luciano, rappresentati e difesi tutti dall'avv. Giovanni Lella

RICORRENTI

E

A.M.A.T. Azienda municipalizzata Autotrasporti Taranto, rappresentata e difesa dall'avv. Salvatore De Franco e Francesco Blasi

CONVENUTA

avente ad oggetto: maggiorazione retributiva per lavoro straordinario

SVOLGIMENTO DEL PROCESSO

Con distinti tre ricorsi collettivi depositati tutti in data 21-4-1989 e successivamente riuniti, i ricorrenti in epigrafe, premesso di essere dipendenti della convenuta, con mansioni di conducenti di linea, esponevano che dal gennaio 1983 all'ottobre 1987

avevano sempre lavorato nei giorni di riposo settimanale senza godere di riposo compensativo in altro giorno; che per tali prestazioni lavorative l'Amat aveva loro corrisposto la paga giornaliera, con la sola maggiorazione del 20% dovuta per il lavoro festivo e non anche la maggiorazione ulteriore del 10%, ritenuta loro dovuta, ai sensi della legislazione vigente e della contrattazione collettiva di settore, posto che le prestazioni, superando l'orario settimanale di lavoro ordinario, dovevano essere considerate come lavoro straordinario; tanto essenzialmente premesso, chiedevano dichiararsi il loro diritto a vedersi corrispondere, per le ore lavorative prestate nei giorni di riposo, anche la maggiorazione per lavoro straordinario, in aggiunta a quella già percepita per il lavoro festivo.

Costituitasi ritualmente in giudizio, la municipalizzata eccepiva in primo luogo la prescrizione quinquennale estintiva relativamente a pretese riferibili a periodi antecedenti il quinquennio rispetto alla data di notifica del ricorso. Contestava altresì che i ricorrenti avessero fornito adeguata dimostrazione del loro assunto, rappresentato dal superamento dell'orario lavorativo normale settimanale, concludendo quindi, anche sulla base di ulteriori argomentazioni, per il rigetto delle domande attrici.

Discussa oralmente all'odierna udienza, la causa veniva quindi decisa come da separato dispositivo.

MOTIVI DELLA DECISIONE

Le domande sono infondate e vanno rigettate.

In punto di diritto va rilevato che, in applicazione del principio generale di cui all'art. 2697 c.c., incombe al lavoratore che rivendica il compenso maggiorato per lavoro straordinario la prova del fatto costitutivo della sua pretesa, rappresentato nella fattispecie dalla prestazione lavorativa protrattasi oltre l'orario normale settimanale. Conforme è l'orientamento della giurisprudenza di legittimità sul punto (es. le sentenze della Cass. Sez. Lav. nn° 9231/95, 4668/93, 1801/92 ex multis); in particolare Cass. Sez. Lav. n° 2042/98, sul presupposto suddetto, ha escluso che la prestazione lavorativa resa in giorno festivo comporti automaticamente il diritto alla

retribuzione per lavoro straordinario, ove il lavoratore non fornisca anche la prova di non aver fruito di riposo compensativo.

Ciò posto, va rimarcato in punto di fatto che i ricorrenti Schifone, Ressa, Spada, Barnabà, Tucci, Ricci, Mastropietro, Candeloro, Chiarolla Giuseppe, Nobile, Glufuri, Neglia, Attolino e De Pace non hanno fornito la dimostrazione di aver lavorato in giorno domenicale o destinato al riposo di turno senza aver fruito di riposo compensativo, sicchè non è dato sapere se la prestazione, resa in giorno festivo o equiparato (e retribuita dall'azienda con la maggiorazione del lavoro festivo) sia sussumibile anche nell'ambito del lavoro straordinario per superamento del limite dell'orario normale di lavoro settimanale; in particolare, nessuna ammissione in tal senso vi è stata da parte del direttore A.M.A.T. in sede di risposta al formale interrogatorio deferito dagli attori.

I ricorrenti Tedesco, Lacava, Nigro, Carriero (solo per l'anno 1987), Blasi, Avitabile, Chiloiro, D'Ignazio, Merico, Armento, Gadaleta, Laguercia, Saponara, Mongillo, Pulpito, Gianfrate e Chiarolla Cosimo hanno invece si fornito la prova dell'effettuazione della prestazione lavorativa per l'arco dell'intera settimana senza fruizione di riposo compensativo, ciò evincendosi dal tenore delle sentenze rese dal Pretore del Lavoro di Taranto e passate in cosa giudicata, prodotte in atti, che hanno riconosciuto in favore di tali ricorrenti una somma, commisurata al 30% della retribuzione giornaliera, a titolo di risarcimento del danno da usura psico-fisica, presunto *juris et de jure*, conseguente appunto al mancato godimento di riposo compensativo della prestazione lavorativa resa nei giorni destinati al riposo; e tuttavia ciò non può ritenersi sufficiente ai fini dell'accoglimento delle rispettive domande, peraltro al limite della nullità (per mancanza di specificazione del numero complessivo di ore lavorate in ciascuna settimana, si da non potersi evincere il superamento o meno del limite di orario ordinario settimanale, accertamento utile anche ai fini della sola pronunzia dichiarativa, che non potrebbe essere emessa in carenza di dimostrazione dello stesso *an debeatur*), atteso che è comunque mancata la dimostrazione che la mancata fruizione del riposo settimanale abbia comportato il

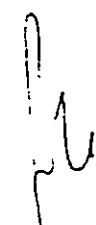

superamento dell'orario lavorativo normale settimanale, da fornirsi attraverso la prova positiva che nei giorni non festivi o non destinati al riposo la prestazione di lavoro fosse stata resa per l'intera durata dell'orario di lavoro normale giornaliero (infatti, anche lavorando in giorno di riposo settimanale senza fruizione di riposo compensativo, il lavoratore potrebbe non aver superato l'orario normale settimanale, ove avesse lavorato nei giorni non festivi per un numero di ore inferiore al normale orario di lavoro giornaliero). In proposito è peraltro opportuno sottolineare come per disposizione della contrattazione collettiva (v. art. 4/A.1 CCNL) l'orario di lavoro ordinario giornaliero e settimanale del personale viaggiante è variabile salva una media da rispettare, peraltro non in ambito settimanale bensì sull'intero ciclo dei turni, di durata fino a sette settimane, cui gli agenti sono interessati; ciò rende ancor di più necessaria la prova rigorosa del superamento dell'orario ordinario di lavoro, ai fini della fondata rivendicazione del compenso per lavoro straordinario, data la maggior ampiezza temporale dell'ambito di riferimento.

Né, peraltro, alcuno dei ricorrenti ha dedotto o dimostrato di aver lavorato in giorni festivi per un numero di ore eccedente l'orario normale giornaliero, ciò che in ipotesi ne avrebbe comportato il diritto a vedersi compensate con la maggiorazione per lavoro straordinario le ore lavorate in eccedenza rispetto ad un tale limite, distinto e diverso rispetto al limite dell'orario di lavoro settimanale (Cass. Sez. Lav. sent. n° 6995/96).

La qualità delle parti induce a disporre per ragioni equitative l'integrale compensazione delle spese di lite.

P.Q.M.

definitivamente pronunciando su' ricorso proposto con atto depositato il
21-4-1988 da D'Ipazio Domenico + altri: 30 ricorrenti

contro A.M.A.T. Taranto, così provvede:

rigetta le domande. Spese processuali integralmente compensate.

Taranto, 19-4-2001

IL TRIBUNALE GIUDICE DEL LAVORO

Deputato in Cassazione (dott. Saverio Sodq)
4 FEB. 2002
E p.e
Sodq

469
A.R.

AVVISO DI RICEVIMENTO O DI RISCOSSIONE

N.

9122

Raccomandata Vaglia

Assicurata Pacco di L.

Spedito il 9 il 21-2 dall'Ufficio di Taranto

indirizzata all'I.N.A.I.L. Ufficio Infortuni

Piazzale Bestat

74100

TARANTO

da compilare
a cura del mittente

Dichiaro di aver ricevuto quanto suindicato il 22/2/94
riscosso

Firma dell'incaricato
della distribuzione e del pagamento

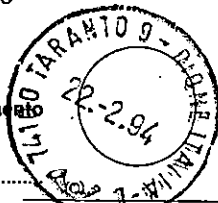

Firma

Bollo dell'Ufficio
di distribuzione o di pagamento



AMMINISTRAZIONE

P. T.

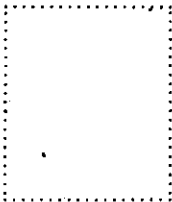

AVVISO DI RICEVIMENTO
O DI RISCOSSIONE

DA RESTITUIRE A:

A. M. A. T.

AZIENDA MUNICIPALIZZATA
AUTOTRASPORTI PUBBLICI

Via C. Battisti, 657
74100 TARANTO

B. - Il mittente è pregato di
apporre chiaramente su entrambe
le facciate le indicazioni richieste

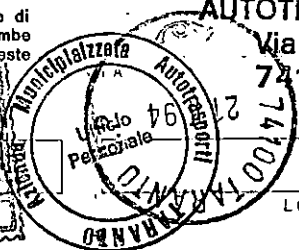

LOCALITÀ



SIGLA PROV

MASTROPIETRO Vittorio denuncia malattia professionale.



TARANTO

DENUNCIA DI MALATTIA PROFESSIONALE

(da spedirsi all'Istituto Nazionale per l'Assicurazione contro gli Infortuni sul Lavoro
entro 5 giorni dalla denuncia fatta dal lavoratore al datore di lavoro)

- 1 - Datore di lavoro A. M. A. T. Cod. Fisc.

001	463	307	33
-----	-----	-----	----

Sede dello stabilimento o dei lavori Via C. Battisti n. 657
- 2 - Natura dell'industria o dei lavori Trasporti Urbani Posiz. Ass. N. 21230
- 3 - Lavorazione e sostanza che avrebbero determinato la malattia _____

Reparto o cantiere in cui detta lavorazione è stata eseguita _____

Ammalato	Cognome <u>MASTROPIETRO</u> nome <u>VITTORIO</u>		
	nato a <u>TARANTO</u> il <u>28/02/1937</u> <small>giorno mese anno</small>		
	coniugato con <u>CARICATO Caterina</u> con N. <u>1</u> figli minori di anni 18		
	assunto al lavoro presso la ditta il giorno <u>06/07/1971</u> codice U.S.L. <table border="1"><tr><td>TA</td><td>6</td></tr></table> ⁽¹⁾	TA	6
	TA	6	
	iscritto nel libro matricola col N. <u>462</u> Codice Fiscale <table border="1"><tr><td>MST VTR37B28</td><td>L049 S</td></tr></table>	MST VTR37B28	L049 S
MST VTR37B28	L049 S		
di professione (<i>occupazione precisa presso la ditta</i>) <u>Conducente di linea</u>			

indirizzo: comune di S. Giorgio Jonico via o frazione Tiziano n. 8/A

L'ammalato è parente del datore di lavoro? NO.

(1) - Indicare la provincia e il numero della U.S.L. di appartenenza.

- 5 - Occupazione precisa nella lavorazione suindicata e periodi di tempo per i quali il lavoratore vi è stato addetto:
- | | | |
|----------------------------|------------------------------|-----------------------------|
| <u>Autista di linea</u> | dal giorno <u>06/07/1971</u> | al giorno <u>31/12/1977</u> |
| <u>Conducente di linea</u> | dal » <u>01/01/1978</u> | al » <u>31/12/1989</u> |
| <u>Agente di Movimento</u> | dal » <u>01/01/1990</u> | al » <u>Tutt'oggi.</u> |
| | dal » | al » |

Cessazione di lavoro:

- 6 - Ultimo giorno nel quale il lavoratore trovasi iscritto nel libro paga: _____ (da indicare soltanto nel caso in cui la denuncia sia fatta dallo stesso datore di lavoro alle dipendenze del quale trovasi addetto il lavoratore al momento della denuncia).

Primo giorno di eventuale completa astensione dal lavoro a causa della malattia: _____
(il datore di lavoro precisi se l'indicazione è data per diretta conoscenza o per dichiarazione del lavoratore _____)

- 11 - Qual'è la durata oraria normale della settimana di lavoro nell'azienda per la categoria cui appartiene il lavoratore? Ore N. 39
- 12 - Il guadagno del lavoratore negli ultimi quindici giorni immediatamente precedenti quello in cui egli è stato per la prima volta completamente assente dal lavoro a causa della malattia assicurata è il seguente (1):

ESCLUDERE GLI ASSEGNI FAMILIARI

DATA degli ultimi 15 giorni precedenti	giorno / mese	giorno / mese	giorno / mese	giorno / mese	giorno / mese	giorno / mese	giorno / mese	giorno / mese	giorno / mese	giorno / mese	giorno / mese	giorno / mese	giorno / mese	giorno / mese	giorno / mese	TOTALI
Lavoro ordin.																
Numero di ore eseguite in ciascuna giornata Ore																Ore:
Retribuzione lorda corrisposta ... Lire																L.
Lavoro straord.																
Numero di ore eseguite in ciascuna giornata Ore																Ore:
Retribuzione lorda corrisposta ... Lire																L.
Altre voci di retribuzione (2)																
L																L
L																L
L																L
L																L
L																L
L																L

N.B. - Per gli apprendisti indicare la retribuzione effettivamente corrisposta.

(1) Nel caso in cui la malattia si sia manifestata dopo che il lavoratore ha cessato di prestare la sua opera nella lavorazione assicurata che avrebbe determinato la malattia, il guadagno da indicare è quello degli ultimi 15 giorni immediatamente precedenti quelli in cui il lavoratore ha abbandonato tale lavorazione.

(2) Esporre nelle righe bianche le eventuali altre voci di retribuzione (per es.: cottimo, indennità di contingenza, premi o assegni vari, gratifica natalizia, trasferta, ecc.) con i rispettivi importi lordi giornalieri. L'indennità di trasferta deve essere registrata soltanto in ragione del 50% del suo importo totale.

- 13 - Retribuzione corrisposta per ogni ora di lavoro ordinario: L.
- 14 - Il lavoratore è pagato mensilmente? SI - mensile L.
- 15 - La retribuzione convenz. giorn. del lavoratore è fissata con decreto? SI - giornaliera »
- 16 - Oltre alla retribuzione di cui sopra il lavoratore riceve anche una retribuzione in natura (alloggio, vitto, ecc.)? NO. - valore mensile in danaro »
- 17 - Quanti giorni di ferie sono previsti dal contratto di lavoro? 31 - Qual'è il compenso giornaliero? L.
- 18 - Indicazioni eventuali N.N.

Data 17 FEB. 1994

AZIENDA MUNICIPALIZZATA AUTOTRASPORTI TARANTO
 IL DIRETTORE D'ESERCIZIO

- 7 - **Malattia dichiarata dal lavoratore Vedi certificato medico allegato.**
Data in cui egli ha denunciato la malattia al datore di lavoro: 24/02/1994.
Il lavoratore è in cura a casa propria? _____ o dove? _____
Se è stato ricoverato in un ospedale, quale? _____
- 8 - Prima di essere avviato al lavoro, il lavoratore è stato sottoposto a visita medica? **SI.**
da parte di chi? **dell'Azienda.**
Consta al datore di lavoro che il lavoratore abbia presentato sintomi di malattia in visite precedenti
(di ammissione o periodiche o di altro genere)? **NO.**
In quali date sono state eseguite tali visite? 06/1971;1985;1986;1987;1990;1993.
Dove? E.N.P.I.-Medicina del Lavoro U.S.L. TA/4.
Consta al datore di lavoro che il lavoratore sia stato malato altre volte per fatti professionali? **NO.**
Quando? _____
Dove? _____
- 9 - Il lavoratore era adibito "direttamente" a lavorazioni nocive? **NO.**
Oppure lavorava in ambiente nocivo? _____
Lavorava all'aperto, in ambiente chiuso, o in galleria? all'aperto.
Quante ore al giorno lavorava? 6,30
Quante ore al giorno restava esposto al rischio? _____
Il lavoro in ambiente nocivo era continuo o intervallato? _____
L'ambiente era aereato? _____ come? _____
- 10 - **Indicazioni eventuali: N.N.**

AMAT - TARANTO
14.02.94 001558
SEGRETERIA GENERALE

M.P. N.
Visto Medico (data e firma leggibile)
Reg.ne Part. medico N. / (data e sigla)

Riservato all'INAIL

PRIMO CERTIFICATO MEDICO DI MALATTIA PROFESSIONALE

(da spedirsi all'Istituto Nazionale per l'Assicurazione contro gli Infortuni sul Lavoro, unitamente alla denuncia della malattia)

PERS. *[Signature]*

DICHIARAZIONI DELL'AMMALATO

1 - Ammalato: cognome MASTROPIETRO nome VITTORIO
nato a Taranto (Prov. TA) il 28/2/37 Codice USL (1) TA6
indirizzo: comune di S. GIORGIO J. frazione
via Tiziano n. 8/A CAP. 74027
coniugato con

2 - Datore di lavoro attuale AMAT
Indirizzo Via C. Solletti Taranto

3 - Lavorazione e sostanza che avrebbero determinato la malattia
condizione auto mezzi urbani

4 - Datori di lavoro esercenti tali lavorazioni (se diversi da quello di cui al n. 2)

L'ammalato è stato addetto alle lavorazioni di cui al n. 3 nei seguenti periodi, con le precise seguenti mansioni:

dal al
dal al
dal al

L'occupazione esponeva all'azione delle sostanze pericolose?

5 - Quando ha avvertito l'ammalato i primi sintomi della malattia? 1993

6 - Primo giorno di eventuale completa astensione dal lavoro a causa della malattia

7 - Notizie riferite dall'ammalato sul decorso della malattia ARTROSI CERVICALE DI GRAVE ENTITA' CON DISCARTRSI C5-C6-C7 - IPOACUSIA NEURO-SENSORIALE BILATERALE SUL TONI MEDIO-ALTI DI ENTITA' MEDIO- GRAVE - TINNITUS - PLACCA ATEROMATICA SULLA CAROTIDE COMUNE DX ALLA BIFORCAZIONE E PLACCA SULLA CAROTIDE INT. SX - STENOSI DELLA VERTEBRALE SX - CRISI VERTIGINOSE SUBENTRANTI CON DIFFICOLTA' ALLA GUIDA DI AUTOVEICOLI PESANTI E SENSAZIONE DI INTENSO FASTIDIO UDITIVO

(Firma dell'ammalato)

[Signature]

(1) Indicare la provincia e il n. della USL di appartenenza.

NOTIZIE ED OSSERVAZIONI DEL MEDICO

8 - Data e luogo della prima visita medica

9 - Disturbi accusati dall'ammalato
.....
.....

10 - Esame obiettivo

11 - Diagnosi

La diagnosi è di certezza o di probabilità?

Sono necessari esami speciali?

12 - Ritiene il medico che la malattia possa essere stata contratta nell'esercizio ed a causa delle lavorazioni alle quali l'ammalato è stato ad-
detto?

13 - Esistono altre malattie o tare fisiche che possono influire sfavorevolmente sul decorso della malattia? quali?

14 - Esistono postumi di altre lesioni o malattie pregresse? quali?

15 - Lo stato presente produce inabilità assoluta al lavoro? da quando? per quanti giorni?

16 - Cura adottata

17 - L'ammalato è in cura ambulatoria? dove? a domicilio?

È stato ricoverato all'ospedale? quale?

L'ammalato accetta il trattamento curativo prescrittogli?

18 - Ritiene il medico opportune altre cure speciali? quali?

19 - Eventuali osservazioni del medico

Data (di redazione del presente certificato)

Timbro e firma del medico.

Indirizzo

Dott. Aniello Salvati

RADIOLOGIA - ECOGRAFIA - MAMMOGRAFIA
FISIOTERAPIA

CENTRO DI SENOLOGIA

TARANTO - Corso Italia, 304 - Tel. 330992

ESAMI PER APPUNTAMENTO

MASTROPIETRO VITTORIO
RX CERVICALE:

Notevole spondiloartrosi osteofitosa deformante
cervicale, con discoartrosi C5-C6-C7.

31 1 94



Esibire la presente, con le radiografie, in caso di nuovo esame.

Dott. Aniello Salvati

RADIOLOGIA DIAGNOSTICA
ECOTOMOGRAFIA - MAMMOGRAFIA
PANORAMICHE ARCADE DENTARIE E COLONNA VERTEBRALE

TARANTO - Corso Italia, 304 - Tel. 330992

ESAMI PER APPUNTAMENTO

CENTRO DI SENOLOGIA

Esame clinico - mammografia

Ecografia - citologia

MATROPIETRO VITTORIO

RX CERVICALE:

Spondiloartrosi osteofitosa deformante cervicale di
grave entità, con discoartrosi C5-C6-C7.

26 X 92



Esibire la presente, con le radiografie, in caso di nuovo esame.

UNITA' SANITARIA LOCALE TA/6
OSPEDALE CIVILE «S. MARCO»
74023 GROTTAGLIE (TA)

UNITA' SANITARIA LOCALE TA/6
Ambulatorio ORL - S. Giorgio J.
Cod. Struttura 94371 - Cod. Dist. 0194
Dr. Giovanni LONGO

Poliambulatorio di Servizio di
ASSISTITO Ugo Tropea Vittorio
Familiare di
Medico proponente: dr. N. dist.

Sezione di appartenenza
Documento d'iscrizione

REFERTO DI VISITA SPECIALISTICA

*Sintrome Vertiginosa
con nausea e ipocucina da S.
Causa organica E. H. M. medico
Rx richieste curative ed Ecotoller
Vest. sonno F. S.*

Conclusioni diagnostiche:

Indicazioni terapeutiche:

Prescrizioni rilasciate:

Sospetto di tbc - Infortunio - Malattia professionale:

Data 28.1.94

[Signature]
IL MEDICO SPECIALISTA
UNITA' SANITARIA LOCALE TA/6
Ambulatorio ORL - S. Giorgio J.
Cod. Struttura 94371 - Cod. Dist. 0194
(Timbro e firma)
Dr. Giovanni LONGO

Simboli usati	non mascherato		mascherato	
	VIA AEREA	VIA OSSEA	VIA AEREA	VIA OSSEA
Au. D (trosso)	○	>	△	▷
Au. S (bleur)	×	<	□	◁

**Esame audiometrico
 eseguito con complesso
 audiologico amplifon**

audiogramma n. _____ data 2-2-94
 nome Antonietta V. Romano anni 57
 indirizzo Ciriano 8
 città S. P. Angelo cod. 50604684901
 osservazioni e diagnosi _____

Via ossea metodo convenzionale
 Sal test

Weber	250 Hz	Ds	Sn
	500 Hz	Ds	Sn
	1000 Hz	Ds	Sn
	2000 Hz	Ds	Sn
Gellé		Ds	Sn
Bing		Ds	Sn
Indice di occlusione		Ds	Sn

Recruitment
 Ds Sn

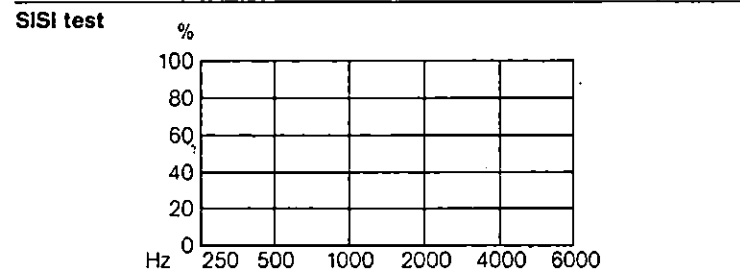

firma _____
 U. S. L. TA/6
 Ambulatorio ORL
 Dr. C. LONGO
 N. D. 0194

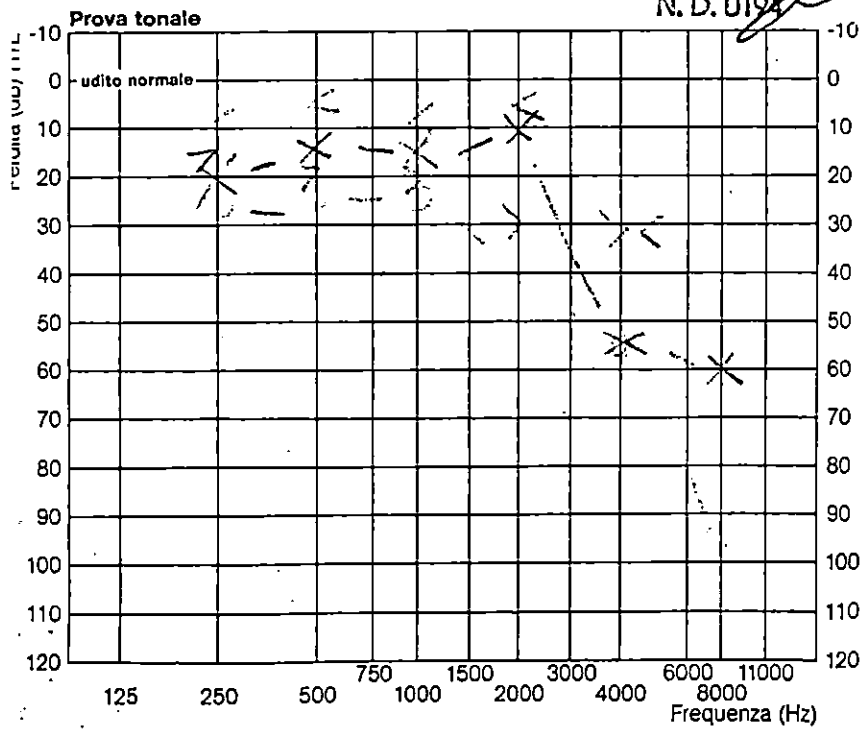

Soglia del dolore _____
Adattamento normale
 patologico

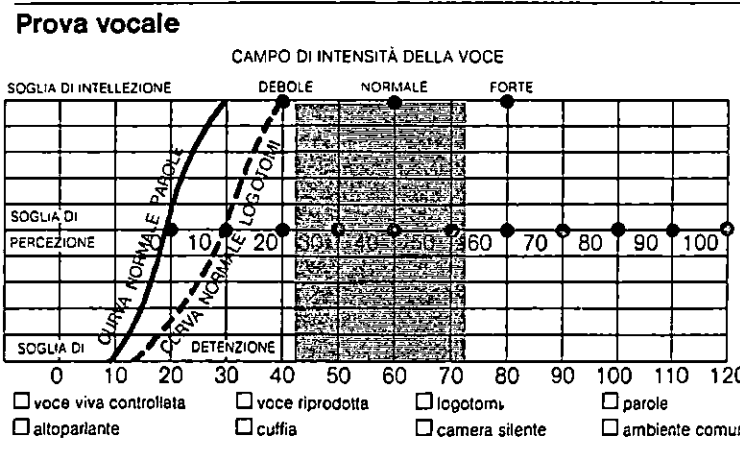

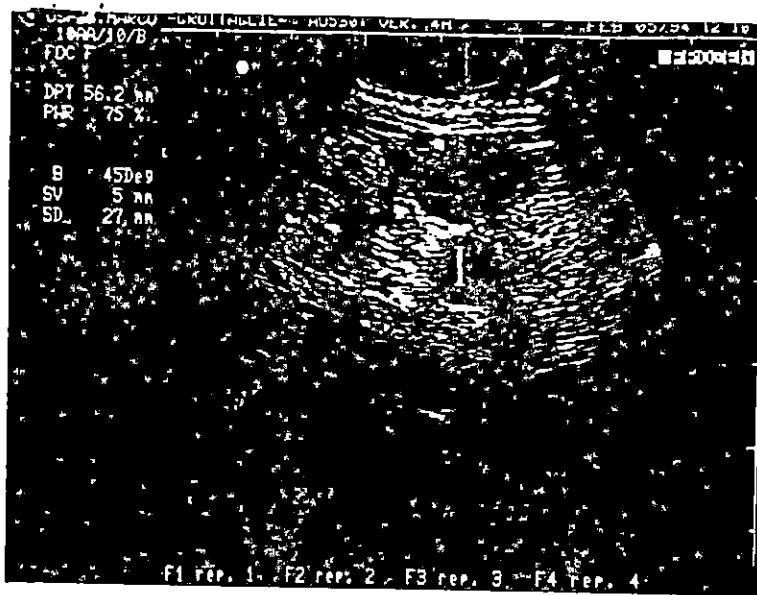

CAROTIDE COMUNE DX
ORIGINE

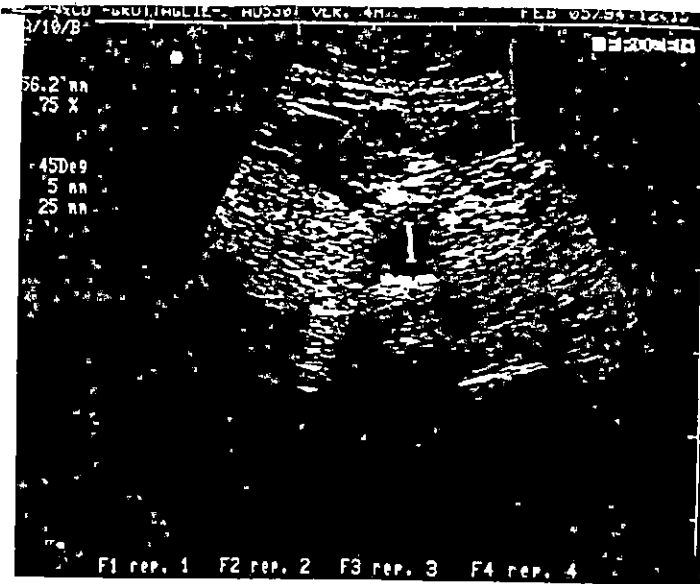

CAROTIDE COM. ~~DX~~ ORIGINE



CAROTIDE COMUNE DX ORIGINE

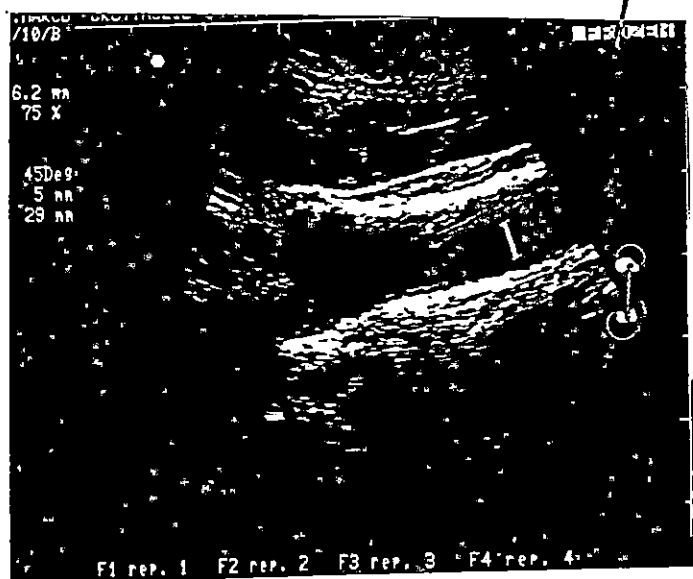

CAROTIDE COM SIN
BIFORC.

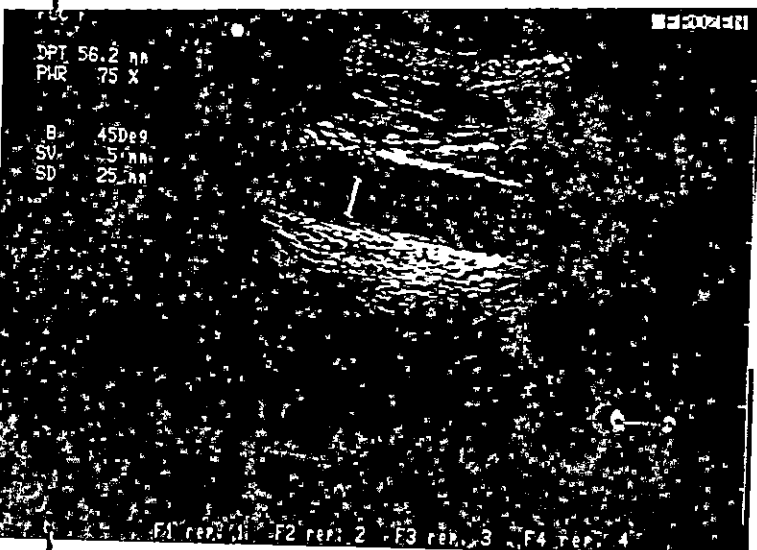

CAROTIDE COM AT ORIGINE

Ecografia si nota presenza
 di calcificazioni su parete comune
 delle biforcazioni, nei tronchi
 arteriali - soprattutto nei
 tratti dove coartano la biforcazione
 soprattutto e placca calcificata
 su carotide comune sin di origine
 al ϕ della biforcazione
 sinistra

USL TA/6
OSPEDALE S. MARCO - GROTTAGLIE
REPARTO MEDICINA - tel. 8601
Primario: Dr. Prof. R. Nuzzi

ESAME DOPPLER ARTERIOSO

SCHEDA N.: 0641
DATA DELL'ESAME: 05/02/94
COGNOME E NOME: MASTROPIETRO VITTORIO
DATA DI NASCITA: 28-2-1937
SESSO: M
INDIRIZZO: SAN GIORGIO J via TIZIANO n 8A
N. TELEFONO: -
PAOD (MMHG): -
PAOS (MMHG): -
STORIA CLINICA: non iperteso .
: fuma 20 sigarette die
: sindrome vertiginosa oggettiva in sogg. con artrosi cervicale.
:
:
:
CAROTIDE COMUNE DX (ORIGINE) Flusso normale.
" " DX (BIFORCAZIONE) Flusso turbolento.
" " DX (PREBIFORCAZIONE) Flusso normale.
CAROTIDE INTERNA DX Flusso normale.
CAROTIDE ESTERNA DX Flusso normale.
CAROTIDE COMUNE SX (ORIGINE) Flusso normale.
" " SX (BIFORCAZIONE) Flusso normale.
" " SX (PREBIFORCAZIONE) Flusso normale.
CAROTIDE INTERNA SX Flusso turbolento.
CAROTIDE ESTERNA SX Flusso normale.
VERTEBRALE DX (ALL' OSTIO) Art. non reperibile.
VERTEBRALE DX (AL TILLAUX) Arteria reperibile, flusso buono.
VERTEBRALE SX (ALL' OSTIO) Arteria reperibile, flusso buono.
VERTEBRALE SX (AL TILLAUX)
reperibile con flusso ridotto rispetto alla controlaterale.
OFTALMICA DX Flusso positivo con ampia fase diastolica.
OFTALMICA SX Flusso positivo con ampia fase diastolica.
SUCCLOAVIA DX Velocimetria nella norma.
SUCCLOAVIA SX Velocimetria nella norma.
FEMORALE DX -
FEMORALE SX -
POPLITEA DX -
POPLITEA SX -
TIBIALE POSTERIORE DX -
TIBIALE POSTERIORE SX -
TIBIALE ANTERIORE DX -
TIBIALE ANTERIORE SX -
PEDIDIA DX -
PEDIDIA SX -
INDICE DI WINDSOR (%): -
CONCLUSIONI:
ospetta placca aterosclerotica su carotide com. dx alla biforcazione e carotide
interna sx. Sospetta stenosi della vertebrale sx al tillaux.
:
:

IL MEDICO ESAMINATORE

portare la presente scheda al successivo controllo.

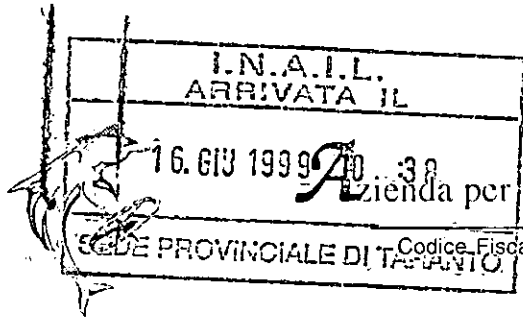

Taranto, li 16/06/1999

Prot. Dir. n° 1136/99

Spett/le
I. N. A. I. L. TA.
Ufficio. Area Ass.va Prestazioni
Via Plinio angolo via Salinella
74100 TARANTO

OGGETTO: Invio documentazione per l'istruttoria di indennizzo di malattia professionale ex assicurato MASTROPIETRO Vittorio nato il 28/02/1937.

Si riscontra la Vs/ nota del 18/05/99, n° 409832014 pervenutaci in data 24/05/1999 di pari oggetto, per inviare in allegato la documentazione richiesta:

- 1)- relazione fonometrica integrale effettuata in ottemperanza al D.L. n. 277/91;
- 2)- copie delle dichiarazioni sottoscritte dal lavoratore all'atto del ritiro della certificazione di visita medica periodica annuale;
- 3)- n.1 questionario Mod. A/1 debitamente compilato in ogni sua parte.

Si comunica altresì, che la denuncia di malattia professionale (MOD-101-1) è stata già inviata in data 28/05/1999, con raccomandata a mano.

Distinti saluti

IL DIRETTORE GENERALE

(Ing. Francesco Iulibello)



Taranto, li 16/06/1999

Prot. Dir. n° 1134/99

Spett/le
I. N. A. I. L. TA.
Ufficio Area Ass.va Prestazioni
Via Plinio angolo via Salinella
74100 TARANTO

OGGETTO: Invio documentazione per l'istruttoria di indennizzo di malattia professionale ex assicurato MASTROPIETRO Vittorio nato il 28/02/1937.

Si riscontra la Vs/ nota del 18/05/99, n° 409832014 pervenutaci in data 24/05/1999 di pari oggetto, per inviare in allegato la documentazione richiesta:

- 1)- relazione fonometrica integrale effettuata in ottemperanza al D.L. n. 277/91;
- 2)- copie delle dichiarazioni sottoscritte dal lavoratore all'atto del ritiro della certificazione di visita medica periodica annuale;
- 3)- n.1 questionario Mod. A/1 debitamente compilato in ogni sua parte.

Si comunica altresì, che la denuncia di malattia professionale (MOD-101-1) è stata già inviata in data 28/05/1999, con raccomandata a mano.

Distinti saluti

IL DIRETTORE GENERALE

(Ing. Francesco Lucibello)

20



A. M. A. T. - TARANTO	
Prot. Arrivo n°	5545
d	24 MAG. 1999
Diligente Ammin. us	<input type="checkbox"/>
Area Informatica	<input type="checkbox"/>
Area Legale	<input type="checkbox"/>
Area Personale	<input checked="" type="checkbox"/>
Area Movimento	<input type="checkbox"/>
Area Tecnica	<input type="checkbox"/>
Ufficio Ragioneria	<input type="checkbox"/>
Ufficio Prod. del Traffico	<input type="checkbox"/>
Ufficio Segreteria	<input type="checkbox"/>
Ufficio Contratti	<input type="checkbox"/>

TARANTO I

FAX: 081 00968951004
 COOPERSCHE 01165400589
 VALONNO - ANG. VALSARNEIA
 74100 TARANTO
 TEL. 0994202
 FAX 099454338

Spett. Ditta
AMAT
VIA C. BATTISTI
74100 - TARANTO

Area Ass. va/Prestazioni
 n° 609832014

18 MAG. 1999

OGGETTO: Richiesta di documentazione per l'istruttoria
 di indennizzo di malattia professionale.
 Assicurato: MASTROPIETRO VITTORIO

Si comunica che in data 05.05.99 e' pervenuta a
 questa Sede richiesta di indennizzo per sospetta tecpotatia
(IPOACUSIA).

Per una corretta istruttoria del caso e a norma
 dell'art. 19 del T.U. n. 1124/65 si richiede a codesta Ditta la
 seguente documentazione:

- a) denuncia di malattia professionale (mod. 101-I);
- b) relazione fonometrica integrale effettuata in ottemperanza al
D.L. vo n. 277/91;
- c) eventuali precedenti (ante 1991) relazioni fonometriche
effettuate dalle U.S.L. competenti o dalla stessa azienda;
- d) eventuale documentazione sanitaria relativa alle visite
periodiche effettuate in fabbrica relative al caso in oggetto;
- e) questionario (trasmesso in allegato) da restituirsi
debitamente compilato in ogni sua parte.

Si prega di far pervenire la sopra elencata
 documentazione entro 30 gg. dalla data della presente, esclusa la
 denuncia (mod. 101-I) per la quale ricorre il termine previsto
 dall'art. 53 del T.U. n. 1124/65 (= gg. 9, dalla denuncia fatta dal
 lavoratore al datore di lavoro).

Distinti saluti.

IL DIRETTORE DELLA SEDE
 (Dott. Giovanni SILVEZIO)

**IPOACUSIE PROFESSIONALI
MODULO PER L'ISTRUZIONE DELLE PRATICHE**

Cognome e Nome	<u>MASTROPIETRO VITTORIO</u>
Data della denuncia della malattia	<u>05.05.99</u>
N° pratica	<u>609832014</u>

ELENCO DELLA DOCUMENTAZIONE NECESSARIA ALL'ISTRUZIONE DELLA PRATICA

- 1) Presente questionario (compilato in ogni sua parte). Se l'assicurato ha cambiato attività o reparto, il presente questionario va compilato per ogni periodo lavorato;
- 2) Relazione fonometrica integrale effettuata dalla Ditta in ottemperanza dell'art. 40 del D.L.vo 277/91 con l'evidenziazione della posizione riguardante il caso specifico (anche se il lavoratore ha lasciato il lavoro, purchè non siano cambiate le condizioni operative ed ambientali);
- 3) Eventuali relazioni fonometriche integrali riguardanti il periodo di cui al questionario con evidenziazione della posizione riguardante il caso specifico (anche se il lavoratore ha lasciato il lavoro, purchè non siano cambiate le condizioni operative ed ambientali);
- 4) Eventuale documentazione sanitaria (copia del libretto sanitario) relativa alle visite periodiche in fabbrica;
- 5) Denuncia di malattia professionale (mod. 101-I), compilato in ogni sua parte a cura dell'azienda;
- 6) Certificato di collaudo o rapporto funzionale sull'efficacia dell'eventuale cabinatura insonorizzante presente nel posto di lavoro dell'operaio.

QUESTIONARIO

Ditta	<u>Azienda per la Mobilità nell'Area di Taranto</u>	P.A.	<u>21230/9</u>
Località ove si svolgono i lavori	<u>Via C. Battisti n. 657 74100 TARANTO</u>		
Attività della ditta	<u>Trasporti Urbani</u>		

PERIODO LAVORATIVO: dal <u>06/07/1971</u> al <u>28.02.1997</u> nella stessa mansione e nello stesso reparto

N. B. ATTENZIONE, nel caso di periodi di lavoro svolti con mansioni diverse o in diverso reparto, compilare un questionario per ogni periodo omogeneo.

- 1) Specificare a quale delle lavorazioni sotto indicate è stato addetto l'assicurato (barrare la casella):
- a) martellatura, cianfrinatura, scricatura, molatura ed aggiustaggio nella costruzione di caldaie, serbatoi e tubi metallici
 - b) picchettaggio e disincrostazione di contenitori metallici: vasche, cisterne, serbatoi, gasometri
 - c) martellatura sulle lamiere
 - d) punzonatura o tranciatura alle presse, prive di efficace cabinatura, di materiali metallici
 - e) prova al banco dei motori a combustione interna, priva di efficace cabinatura
 - f) prova dei motori a reazione e a turboelica, priva di efficace cabinatura
 - g) ribaditura di chiodi nella costruzione di carlinghe per aeromobili
 - h) frantumazione o macinazione ai frantoi, molini e macchine a pestelli, prive di efficace cabinatura di:
 - minerali o rocce;
 - clinker per la produzione di cemento;
 - resine sintetiche per la loro riutilizzazione
 - i) fabbricazione di chiodi, viti e bulloni alle presse, prive di efficace cabinatura
 - l) filatura, torcitura e ritorcitura di filati, tessitura ai telai a navetta, privi di efficace cabinatura
 - m) taglio di marmi o pietre ornamentali con dischi di acciaio o con telai multilame, privi di efficace cabinatura
 - n) perforazione con martelli pneumatici ed avvitatura con avvitatori pneumatici a percussione
 - o) conduzione dei forni elettrici ad arco, privi di efficace cabinatura
 - p) formatura e distaffatura in fonderia con macchine vibranti, prive di efficace cabinatura
 - q) sbavatura in fonderia con mole
 - r) formatura di materiale metallico con macchine prive di efficace cabinatura, mediante fucinatura e stampaggio
 - s) lavorazione meccanica del legno con impiego di seghe circolari, seghe a nastro, piallatrici e toupjes, prive di efficace cabinatura
 - t) lavori in galleria con mezzi meccanici ad aria compressa
 - u) lavorazioni di martellatura, picchettaggio, cianfrinatura, scricatura, molatura, ribattitura di chiodi, su qualsiasi parte metallica di nave a scafo metallico sia in costruzione che in riparazione, svolte a bordo
 - v) stampaggio di vetro cavo, privo di efficace cabinatura
 - x) prova delle armi da fuoco in ambiente privo di efficace cabinatura
 - z) conduzione delle riempitrici automatiche, prive di efficace cabinatura, per l'imbottigliamento in vetro o l'imbarattolamento in metallo di: birra, acque minerali, bevande analcoliche gassate

La lavorazione sopra contrassegnata è svolta in modo abituale? SI NO

La lavorazione sopra contrassegnata è svolta in modo prevalente? (nell'arco della giornata lavorativa) SI NO

Nel caso NO, indicare per quanti minuti al giorno la lavorazione viene svolta: _____

Nessuna delle precedenti lavorazioni sopraelencate è svolta dall'assicurato

2) Reparto MOVIMENTO

3) Descrivere le lavorazioni svolte GUIDA AUTOBUS.

4) Descrivere le attrezzature, il tipo di macchina utilizzata, il suo modo di operare _____

SETRA S300 NC + MAN 212 e 312 - INBUS 177 e 177/A - MENARINI 220
221 e 321 - CACCIAMALI - IVECO 471 e 471/L e 490.-

Movimenti ARTI e TRONCO.

5) Nel caso di attività periodica o stagionale, indicare i periodi ANNO

6) Tempo in minuti di utilizzo di ogni singola macchina o attrezzatura 360 minuti

7) Quali macchine sono state in funzione (nel periodo) nelle vicinanze del posto di lavoro dell'assicurato

Nessuna.

8) Nel caso in cui l'assicurato non abbia avuto postazioni fisse di lavoro (caso dei manutentori, ecc.), specificare per quanti minuti al giorno mediamente ha frequentato i diversi reparti.

1) ... uso di eventuali mezzi individuali di protezione auricolari

Nessuno.

10) Indicare se nel reparto di interesse sono state effettuate insonorizzazioni, specificando se l'intervento è stato effettuato sulle macchine o sull'ambiente, precisando inoltre la data di attuazione.

N. B.: allegare certificato di collaudo o rapporto funzionale sull'efficacia dell'eventuale cabinatura insonorizzante presente nel posto di lavoro dell'operaio

NO. -

11) Eventuali altre notizie

Nessuna. -

Data 07/giugno/1999

Azienda per la Mobilità nell'Area di Taranto
IL CAPEL AREA MOVIMENTO
(Ing. *Enrico* PASSERETTI)

NOTA BENE:

È necessario indicare per esteso il nominativo del dichiarante ed un suo recapito telefonico per eventuale richiesta di chiarimenti.



Azienda per la *M*obilità nell'*A*rea di *T*aranto

Codice Fiscale 00146330733 - Reg. Imprese di TA n° 13361

Taranto, 01/06/1999

Corrispondenza interna AP/581

Capo Area Movimento
PASSERETTI Ing. Gabriele
Sede

Oggetto: compilazione questionario Inail

Per gli adempimenti di Vs competenza, si allega alla presente fotocopia della nota e il questionario in originale inviati dall'Inail, per l'istruttoria di indennizzo della malattia professionale dell'ex dipendente, Agente di Movimento MASTROPIETRO Vittorio.

Si prega la Sv di restituire all'ufficio Gestione del Personale, entro e non oltre il 10/giugno/1999 la documentazione di cui al punto (e) della nota Inail, debitamente compilata e sottoscritta.

Distinti saluti

1/6/99
Passeretti

Il Capo Area Personale
(Dott.ssa Maria Fabiola Menenti)

Taranto, li 8 GIU. 1999

Corrispon. interna prot. n° 110/89/AM

Egr.

CAPO AREA PERSONALE
dott.ssa M.F. MENENTI

SEDE

Oggetto: questionario INAIL.

In riferimento Vs. prot.581/AP, dell'1/giugno/1999, si restituisce, debitamente compilato e sottoscritto, il questionario INAIL, per l'istruttoria pratica dell'ex dipendente MASTROPIETRO Vittorio.

Distinti saluti.

IL CAPO AREA MOVIMENTO
(Ing. Gabriele Passeretti)

Offici Perle
↓
*preco completa la
pratica, formale
verificare e poi trasmettere
nei termini già presentati
all'INAIL*

9.06.99

20



A. M. A. T. - TARANTO	
Prot. Arrivo	5547
del	2 MAG. 1999
Dirigente Amministrativo	<input type="checkbox"/>
Area Informatica	<input type="checkbox"/>
Area Legale	<input type="checkbox"/>
Area Personale	<input type="checkbox"/>
Area Movimento	<input checked="" type="checkbox"/>
Area Tecnica	<input type="checkbox"/>
Ufficio Ragioneria	<input type="checkbox"/>
Ufficio Prod. del Traffico	<input type="checkbox"/>
Ufficio Segreteria	<input type="checkbox"/>
Ufficio Contratti	<input type="checkbox"/>

TARANTO I

FAX: 09946951004
 CODICE FISCALE 01165400569
 VARENO - ANG. VA. SAUNETA
 74013 TARANTO
 TEL. 0994202
 FAX 099453338

Spett. Ditta
AMAT
VIA C. BATTISTI
74100 - TARANTO

Area Ass. va/Prestazioni

n. 409832014

cc.

cc.

TARANTO:

1 8 MAG. 1999

OGGETTO: Richiesta di documentazione per l'istruttoria di indennizzo di malattia professionale.
 Assicurato: MASTROPIETRO VITTORIO

Si comunica che in data 05.05.99 e' pervenuta a questa Sede richiesta di indennizzo per sospetta tecnopatia (IPOACUSIA).

Per una corretta istruttoria del caso e a norma dell'art. 19 del T.U. n. 1124/65 si richiede a codesta Ditta la seguente documentazione:

- a) denuncia di malattia professionale (mod. 101-I);
- b) relazione fonometrica integrale effettuata in ottemperanza al D.L. vo n. 277/91;
- c) eventuali precedenti (ante 1991) relazioni fonometriche effettuate dalle U.S.L. competenti o dalla stessa azienda;
- d) eventuale documentazione sanitaria relativa alle visite periodiche effettuate in fabbrica relative al caso in oggetto;
- e) questionario (trasnesso in allegato) da restituirsi debitamente compilato in ogni sua parte.

Si prega di far pervenire la sopra elencata documentazione entro 30 gg. dalla data della presente, esclusa la denuncia (mod. 101-I) per la quale ricorre il termine previsto dall'art. 53 del T.U. n. 1124/65 (= gg. 5, dalla denuncia fatta dal lavoratore al datore di lavoro).

Distinti saluti.

IL DIRETTORE DELLA SEDE
 (Dott. Giovanni SULLIZIO)



Azienda per la **M**obilità nell' **A**rea di **T**aranto

ARRIVATA IL
Codice Fiscale 00146330733 - Reg. Imprese di TA n° 13361
28.05.1999 (09 57)
SEDE PROVINCIALE DI TARANTO

Prot. n° : Dir/.../...

Taranto, li 28/05//1999

Raccomandata a mano

Spett/le
I. N. A. I. L. TA/1
Ufficio Area Assicurativa/Prestazioni
Via Plinio; angolo Salinella
TARANTO

74100

OGGETTO : Invio denuncia di malattia professionale ex dipendente Sig.
MASTROPIETRO Vittorio nato a Taranto il 28/02/1937

In riferimento alla Vs/ nota del 18/05/1999 n° 4098302014,
pervenutaci in data 24/05/1999, Vi inviamo allegati alla presente, de-
nuncia di malattia professionale e certificato medico, riferiti al ns/ex
dipendente Sig. MASTROPIETRO Vittorio, collocato in quiescenza in data
28/02/1997.

Distinti saluti

IL DIRETTORE GENERALE

(Ing. Francesco Luchello)

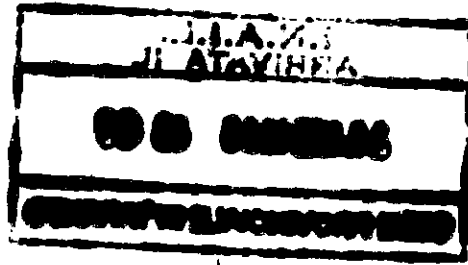

DENUNCIA DI MALATTIA PROFESSIONALE(da spedirsi all'Istituto Nazionale per l'Assicurazione contro gli Infortuni sul Lavoro
entro 5 giorni dalla denuncia fatta dal lavoratore al datore di lavoro)

- 1 - Datore di lavoro **A.M.A.T.** Cod. Fisc. **00146330733**
Sede dello stabilimento o dei lavori **Via C. Battisti n° 657**
- 2 - Natura dell'industria o dei lavori **Trasporto Urbano** Posiz. Ass. N. **21320**
- 3 - Lavorazione e sostanza che avrebbero determinato la malattia **//////////**
- Reparto o cantiere in cui detta lavorazione è stata eseguita **//////////**

Ammalato	Cognome MASTROPIETRO nome Vittorio
	nato a Taranto il 28/02/1937 <small>giorno mese anno</small>
	coniugato con CARICATO Caterina con N. TA 06 figli minori di anni 18 ⁽¹⁾
	4 - assunto al lavoro presso la ditta il giorno 06/07/1971 codice U.S.L. TA 06
	iscritto nel libro matricola col N. 462 Codice Fiscale MSTVTR37B28L049S
	di professione (occupazione precisa presso la ditta) Agente di Movimento
indirizzo: comune di S. Giorgio Jonico via o frazione Tiziano n. 8/A	
L'ammalato è parente del datore di lavoro? No	

(1) - Indicare la provincia e il numero della U.S.L. di appartenenza.

- 5 - Occupazione precisa nella lavorazione suindicata e periodi di tempo per i quali il lavoratore vi è stato addetto:
- | | | |
|----------------------------|------------------------------|-----------------------------|
| Autista di linea | dal giorno 06/07/1971 | al giorno 31/12/1977 |
| Conducente di linea | dal » 01/01/1978 | al » 31/12/1989 |
| Agente di movimento | dal » 01/01/1990 | al » 28/02/1997 |
| | dal » | al » |
- Cessazione di lavoro: 28/02/1997 PER RAGGIUNTI LIMITI DI ETA'**
- 6 - Ultimo giorno nel quale il lavoratore trovasi iscritto nel libro paga: _____ (da indicare soltanto nel caso in cui la denuncia sia fatta dallo stesso datore di lavoro alle dipendenze del quale trovasi addetto il lavoratore al momento della denuncia).
- Primo giorno di eventuale completa astensione dal lavoro a causa della malattia: _____
(il datore di lavoro precisi se l'indicazione è data per diretta conoscenza o per dichiarazione del lavoratore _____)

- 7 - **Malattia dichiarata dal lavoratore** *vedi certificato medico allegato*
Data in cui egli ha denunciato la malattia al datore di lavoro: 24/05/1999
Il lavoratore è in cura a casa propria? ----- o dove? -----
Se è stato ricoverato in un ospedale, quale? -----
- 8 - Prima di essere avviato al lavoro, il lavoratore è stato sottoposto a visita medica? **Si**
da parte di chi? **dell'Azienda**
Consta al datore di lavoro che il lavoratore abbia presentato sintomi di malattia in visite precedenti
(di ammissione o periodiche o di altro genere)? **No**
In quali date sono state eseguite tali visite? 1971; 1985; 1986; 1987; 1990; 1993. 1995
Dove? E.N.P.I. Medicina del Lavoro U.S.L. TA/4
Consta al datore di lavoro che il lavoratore sia stato malato altre volte per fatti professionali? **No**
Quando? -----
Dove? -----
- 9 - Il lavoratore era adibito "direttamente" a lavorazioni nocive? **No**
Oppure lavorava in ambiente nocivo? -----
Lavorava all'aperto, in ambiente chiuso, o in galleria? **all'aperto**
Quante ore al giorno lavorava? 6.30
Quante ore al giorno restava esposto al rischio? -----
Il lavoro in ambiente nocivo era continuo o intervallato? -----
L'ambiente era aereato? ----- come? -----
- 10 - **Indicazioni eventuali:** N.N.

11 - Qual'è la durata oraria normale della settimana di lavoro nell'azienda per la categoria cui appartiene il lavoratore? Ore N. //////////

12 - Il guadagno del lavoratore negli ultimi quindici giorni immediatamente precedenti quello in cui egli è stato per la prima volta completamente assente dal lavoro a causa della malattia assicurata è il seguente (1):

DATA degli ultimi 15 giorni precedenti	giorno	giorno	giorno	giorno	giorno	giorno	giorno	giorno	giorno	giorno	giorno	giorno	giorno	giorno	giorno	TOTALI
	/	/	/	/	/	/	/	/	/	/	/	/	/	/	/	
	me	me	me	me	me	me	me	me	me	me	me	me	me	me	me	
Lavoro ordin. Numero di ore eseguite in ciascuna giornata Ore																Ore:
Retribuzione lorda corrisposta ... Lire																L.
Lavoro straord. Numero di ore eseguite in ciascuna giornata Ore																Ore:
Retribuzione lorda corrisposta ... Lire																L.
Altre voci di retribuzione (2)																L.
																L.
																L.
																L.
																L.
																L.
																L.

ESCLUDERE GLI ASSEGNI FAMILIARI

N.B. - Per gli apprendisti indicare la retribuzione effettivamente corrisposta.

(1) Nel caso in cui la malattia si sia manifestata dopo che il lavoratore ha cessato di prestare la sua opera nella lavorazione assicurata che avrebbe determinato la malattia, il guadagno da indicare è quello degli ultimi 15 giorni immediatamente precedenti quelli in cui il lavoratore ha abbandonato tale lavorazione.
 (2) Esporre nelle righe bianche le eventuali altre voci di retribuzione (per es.: cottimo, indennità di contingenza, premi o assegni vari, gratifica natalizia, trasferta, ecc.) con i rispettivi importi lordi giornalieri. L'indennità di trasferta deve essere registrata soltanto in ragione del 50% del suo importo totale.

- 13 - Retribuzione corrisposta per ogni ora di lavoro ordinario: L. //////////
- 14 - Il lavoratore è pagato mensilmente? é in quiescenza - mensile L. ////////
- 15 - La retribuzione convenz. giorn. del lavoratore è fissata con decreto? /// - giornaliera » ////////
- 16 - Oltre alla retribuzione di cui sopra il lavoratore riceve anche una retribuzione in natura (alloggio, vitto, ecc.)? ////////// - valore mensile in danaro » ////////
- 17 - Quanti giorni di ferie sono previsti dal contratto di lavoro? ///// - Qual'è il compenso giornaliero? L. //////////
- 18 - Indicazioni eventuali N. N.

Data 28 MAG. 1999

Il Datore di lavoro
 Azienda per la Mobilità nell'Area di Taranto
 IL DIRETTORE GENERALE
 (ing. Francesco LUCIBELLO)

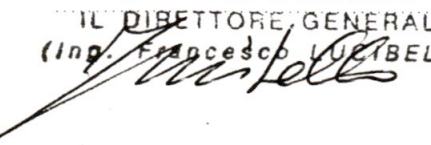

M.P. N.
Visto Medico
(data e firma leggibile)
Reg.ne Part. medico N. /
(data e sigla)

PRIMO CERTIFICATO MEDICO DI MALATTIA PROFESSIONALE

(da spedirsi all'Istituto Nazionale per l'Assicurazione contro gli Infortuni sul Lavoro, unitamente alla denuncia della malattia)

DICHIARAZIONI DELL'AMMALATO

1 - Ammalato: cognome PASTROPETRO nome VITTORIO
nato a TORURO (Prov. Ti) il 28.2.34 Codice USL (1)
indirizzo: comune di San Giorgio Jasio frazione TO
via TASSO n. CAP. 64027
coniugato con CARLETTA ETIENNA

2 - Datore di lavoro attuale AMAT
Indirizzo

3 - Lavorazione e sostanza che avrebbero determinato la malattia

4 - Datori di lavoro esercenti tali lavorazioni (se diversi da quello di cui al n. 2)

L'ammalato è stato addetto alle lavorazioni di cui al n. 3 nei seguenti periodi, con le precise seguenti mansioni:
..... dal al
..... dal al
..... dal al

L'occupazione esponeva all'azione delle sostanze pericolose?

5 - Quando ha avvertito l'ammalato i primi sintomi della malattia?

6 - Primo giorno di eventuale completa astensione dal lavoro a causa della malattia

7 - Notizie riferite dall'ammalato sul decorso della malattia

ARRETRATI
04.05.1999 12.24
SEDE DI TARANTO

(Firma dell'ammalato)
Vittorio Pastropetro

(1) Indicare la provincia e il n. della USL di appartenenza.

NOTIZIE ED OSSERVAZIONI DEL MEDICO

Centrale per il controllo delle malattie infettive

8 - Data e luogo della prima visita medica *10/1/80 - Roma*

9 - Disturbi accusati dall'ammalato *Dolore al petto, dispnea, tosse*

10 - Esame obiettivo *Tempo arteriale: 100/60 mmHg, FC: 70, PA: 100/60, PC: III*

11 - Diagnosi *Ipertensione arteriale*

La diagnosi è di certezza o di probabilità? *certezza*

Sono necessari esami speciali? *NO*

12 - Ritiene il medico che la malattia possa essere stata contratta nell'esercizio ed a causa delle lavorazioni alle quali l'ammalato è stato ad-

13 - Esistono altre malattie o tare fisiche che possono influire sfavorevolmente sul decorso della malattia? quali?

14 - Esistono postumi di altre lesioni o malattie pregresse? quali?

15 - Lo stato presente produce inabilità assoluta al lavoro? *NO* da quando? per quanti giorni?

16 - Cura adottata

17 - L'ammalato è in cura ambulatoria? dove? a domicilio?

È stato ricoverato all'ospedale? quale?

L'ammalato accetta il trattamento curativo prescrittogli?

18 - Ritiene il medico opportune altre cure speciali? quali?

19 - Eventuali osservazioni del medico *Il paziente è in cura ambulatoria e presenta*

Data (di redazione del presente certificato) *30.1.80* *[Firma]*
Timbro e firma del medico

Indirizzo

AZIENDA UNITA' SANITARIA LOCALE TA/1
DIPARTIMENTO PREVENZIONE
SERVIZIO PREVENZIONE E SICUREZZA DEGLI AMBIENTI DI LAVORO
Ex Ospedale " G. Testa " Contrada Rondinella
T A R A N T O

Si certifica che l'agente Sig. MASTRO PIETRO VITTORIO,
in data odierna è stato sottoposto a visita medica periodica per
l'anno 1995.-

Data 23/10/95

N.B. = DA CONSEGNARE ALL'AZIENDA.-





28 APR. 1993

74100 Taranto,

**AZIENDA MUNICIPALIZZATA
AUTOTRASPORTI PUBBLICI - TARANTO**

VIA C. BATTISTI, 627 - TEL. (099) 791441 (N. 8 LINEE URBANE)

N. di protocollo *Rif.*

Risposta a N. *del*

Allegati N.

DICHIARAZIONE.

Con la presente dichiaro di aver ritirate, in data odierna, dall'Ufficio Personale il proprio libretto Sanitario contenente i risultati della visita medica effettuata presso la U.S.L./TA4.

L'Agente

Antonio Pietro Vetrone



AZIENDA MUNICIPALIZZATA
AUTOTRASPORTI PUBBLICI - TARANTO

VIA C. BATTISTI, 637-TEL. (099) 791451 (N° 5 LINEE URBANE)

74100 Taranto

N. di protocollo Rip.
Risposta a N. del
Allegati N.

D I C H I A R A Z I O N E

Con la presente dichiaro di aver ricevuto dallo
Ufficio Personale, il libretto di rischio e sanitario
~~relativo alla visita medica periodica effettuata pres~~
so la U.S.L. TA/4.-

L'agente

Marcantoni

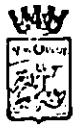

Codice Fiscale N. 0014633 073 3

- 5 MAG. 1987

74100 Taranto,

AZIENDA MUNICIPALIZZATA
AUTOTRASPORTI PUBBLICI TARANTO

VIA C. BATTISTI, 657 - TEL. [REDACTED] (N. 3 LINEE URBANE)

Tel. 391451-

N. di protocollo Rip.

Risposta a N. del

Allegati N.

D I C H I A R A Z I O N E

Con la presente dichiaro di aver ricevuto dallo
Ufficio Personale, il libretto di rischio e sanitario
relativo alla visita medica periodica effettuata pres-
so la U.S.L./TA 4 .-

L' agente

[Handwritten Signature]

462

MASTROPIETRA U.



-6 OTT. 1986

74109 Taranto

AZIENDA MUNICIPALIZZATA
AUTOTRASPORTI PUBBLICI - TARANTO
VIA C. BATTISTELLI 37 - TEL. 391451
Tel. 391451

N. di protocollo Rep.
Risposta a N. del
Allegati N.

D I C H I A R A Z I O N E

Con la presente dichiaro di aver ricevuto dallo
Ufficio Personale, il libretto di rischio e sanitario
relativo alla visita medica periodica effettuata pres-
so la U.S.L./TA 4 .-

L' agente

Costantino Vittorio

152



AZIENDA MUNICIPALIZZATA
AUTOTRASPORTI PUBBLICI - TARANTO

VIA C. BATTISTI, 657 - TEL. 334101 (N. 3 LINEE URBANE)

N. di protocollo Rip.

Risposta a N. del

Allegati N.

DICHIARAZIONE.

Con la presente dichiaro di aver ricevuto, dall'ufficio preposto, una busta sigillata contenente il proprio libretto di rischio e sanitario relativo alla visita periodica effettuata all'USL/TA 4.

Il dichiarante

Maestro Pietro Vitale

AMAT.
Azienda per la **M**obilità nell'**A**rea di **T**aranto

Area Personale

Taranto, li 03/02/1999

Corrispondenza interna AP/80

Al Sig.
MASTROPIETRO Vittorio
Via Tizziano, 8 pal. A
74027 S. Giorgio Jonico

Oggetto: sollecito

Si sollecita la S.V. a presentarsi presso l'Economo di questa Azienda, per il ritiro di un Vs. assegno.

Distinti saluti

IL CAPO AREA PERSONALE
(Memorta Dott.ssa M. Fabiola)

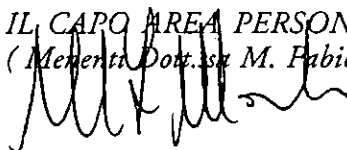

AMAT.

Azienda per la **M**obilità nell'**A**rea di **T**aranto

Area Personale

Taranto ,li **2 - APR. 1998**

Corrispondenza interna prot.n.° AP/430.....

Egr. Sig.

vedi elenco

SEDE

OGGETTO: Rimborso contributi

Si comunica che questa Azienda ha emesso a suo favore un mandato di pagamento dell'importo complessivo di lire (vedi elenco), quale rimborso di contributi previdenziali ed assistenziali relativi alle somme corrisposte alla S.V. nel febbraio del 1990 a titolo di arretrati sullo straordinario anni 86/89 e successivamente recuperate a rate nel corso del 1994.

Il mandato de quo é riscuotibile presso il ns tesoriere " Monte dei Paschi di Siena" con sede in V/le M. Grecia.

Distinti saluti

F/to IL DIRETTORE GENERALE
(Ing. Francesco Lucibello)

A.M.A.T. - TARANTO

Rimborso Contributi Previdenziali arretrati straordinario 86/89

Matr.	Cognome	Nome	Data Nascita	Codice Fiscale	Importo da rimborsare
151738	LENTINI	NICOLA	29/05/25	LNTNCL25E29L049I	37.259
152137	LEONE	CARLO	13/11/35	LNECRL35S13L049M	31.407
152935	LESERRI	TOMMASO	12/05/35	LSRTMS35E12E986E	60.352
154132	LIPPOLIS	NICOLA	18/02/36	LPPNCL36B18G252B	42.707
154398	LOBEFARO	PIETRO	06/05/49	LBFPTR49E06L049N	77.014
154531	LOMBARDI	ANGELO	27/09/28	LMBNGL28P27L049X	156.859
154930	LORUSSO	ANTONIO	19/08/32	LRSNTN32M19E986O	129.544
155063	LOSITO	ONOFRIO	24/07/36	LSTNFR36L24L049O	75.891
155196	LOVELLI	RICCARDO	10/02/43	LVLRCR43B10F027D	95.549
155462	MAGGI	STEFANO	26/12/38	MGGSFN38T26E537K	16.294
161314	MAGGIO	GIOVANNA	01/01/40	MGGGNN40A41L049Z	27.662
155595	MAGGIO	ALESSANDRO	09/10/33	MGGLSN33R09L049V	52.573
155728	MAGGIO	ANGELO	01/08/38	MGGNGL38M01I018K	35.533
156393	MALANDRINO	EMANUELE	14/10/31	MLNMNL31R14L049Z	129.311
156526	MALFITANO	ANGELO	25/06/46	MLFNGL46H25L049J	173.710
156925	MANCO	BARSANOFRIO	01/05/32	MNCBSN32E01L049N	74.467
157324	MANCO	ENZO	18/02/32	MNCNZE32B18L049M	18.099
157457	MANCO	PIETRO	15/09/29	MNCPTR29P15L049U	99.681
157590	MANCO	VITTORIO	08/12/33	MNCVTR33T07L049K	50.585
157856	MANTUA	FRANCESCO	17/11/31	MNTFNC31S17L049R	32.456
158322	MARGHERITA	DOMENICO	05/02/57	MRGDNC57B05I018H	23.541
158521	MARIANO	LEOPOLDO	23/01/39	MRNLLD39A23L049G	19.466
158587	MARINELLI	ANGELO	03/08/46	MRNNGL46M03L049P	27.932
158654	MARINO	SALVATORE	26/05/29	MRNSVT29E26F839I	39.780
158787	MARZOLINI	GIOVANNI	29/01/36	MRZGNN36A29E986A	29.779
159452	MASTRANGELO	ANGELO	09/04/27	MSTNLR27D09E038V	19.544
159984	MASTROPIETRO	VITTORIO	28/02/37	MSTVTR37B28L049S	43.551
160649	MEGNA	DOMENICO	04/02/35	MGNDNC35B04C352F	48.190
161048	MELE	SALVATORE	27/11/39	MLESVT39S27L049N	21.194
161447	MELUCCI	PIETRO	03/11/31	MLCPTTR31S03L049O	39.222
161713	MERICO	LUCIANO	01/01/50	MRCLCN50A01G751H	35.414
161979	MESSINESE	VINCENZO	06/01/40	MSSVCN40A06L049T	83.592
163309	MONGILLO	GIUSEPPE	03/03/39	MNGGPP39C03L425D	85.956
163442	MONOPOLI	ANTONIO	12/06/32	MNPNTN32H12C134Q	59.125
164240	MONTEMURRO	LUIGI	16/12/44	MNTLGU44T16G251U	24.172
164639	MORRONE	ANTONIO	07/07/38	MRRNTN38L07L049A	144.239





Azienda per la *M*obilità nell'*A*rea di *T*aranto

Codice Fiscale 00146330733 - Reg. Imprese di TA n° 13361

Taranto, li 22/06/1998

15 LUG. 1998

Prot. n.: Dir/.....1571.....

Egr. Sig. Mastropietro Vittorio

Via Tiziano

74027 San Giorgio Jonico

M. Mastropietro
V. Mastropietro

OGGETTO: interessi per mancata erogazione TFR

Le comunico che il C.d.A. ha deliberato di provvedere ad erogare in Suo favore le somme a Lei dovute a titolo d'interessi legali, per ritardata erogazione del trattamento di fine rapporto.

La invito, pertanto, a recarsi presso l'Ufficio Personale, dove potrà prendere atto dell'importo a Lei spettante per la conseguente erogazione in Suo favore.

Distinti saluti

IL DIRETTORE GENERALE
(Ing. Francesco Lucibello)

[Handwritten signature]

**L' ORIGINALE della Transazione
è depositata nella cartella di:
CASTELLANO UMBERTO**

MINISTERO DEL LAVORO E DELLA PREVIDENZA SOCIALE

DIREZIONE PROVINCIALE DEL LAVORO DI TARANTO

COMMISSIONE PROVINCIALE DI CONCILIAZIONE

Il giorno 17 del mese di Dicembre 1997 dinanzi alla Commissione Provinciale di

Conciliazione, composta dai seguenti sigg.

COMPONENTI COMMISSIONE PROV. LE DI CONCILIAZIONE EX. L. 533/73: DOTT. ROBERTO SOLITO (PRESIDENTE); SIG. ALFONSO GIANNUZZI (ASS. COMMERCianti); SIG. NICOLA MARINO' (CISL); SIG. FERNANDO LUMINO (CGIL); SIG. UMBERTO MARSEGLIA (UIL).

si sono presentati:

- l'AMAT, con sede in Taranto alla Via Cesare Battisti n°657, in persona del legale rappresentante, Ing. Francesco Lucibello, autorizzato alla stipula del presente atto con deliberazione del C.d.A. n° 114 del 15/05/1997, sostituito dalla Dott.ssa Maria Fabiola Menenti, Capo Area Personale, autorizzata alla stipula del presente atto con procura del 17 Dicembre 1997 a firma dello stesso Ing. Francesco Lucibello, che si allega al presente atto;

i sigg.:

- 1) FAITA GIUSEPPE, nato a Taranto il 17/06/1934; £. 313.672
- 2) CASTELLANO UMBERTO, nato a Galatone, il 07/01/1930; £. 743.676
- 3) FUMAROLA MICHELE, nato a Taranto, il 12/11/1944; £. 659.171
- 4) VERSACE COSIMO, nato a Taranto, il 20/02/1930; £. 104.570
- 5) RUSSO GIUSEPPE, nato a Taranto, il 08/04/1935; £. 2.350.735
- 6) SCIALPI EGIDIO, nato a Taranto, il 03/01/1942; £. 498.884
- 7) MONOPOLI ANTONIO, nato a Castellana G., il 12/06/1932; £. 136.730
- 8) MASTROPIETRO VITTORIO, nato a Taranto, il 28/02/1937; £. 752.911
- 9) CARRIERI NICOLA, nato a Taranto, il 24/09/1932; £. 42.986



- 10) STRADA PIETRO, nato a Monteparano, il 27/03/1927; £. 188.828
- 11) IAIA VITTORIO, nato a Taranto, il 12/06/1941; £. 229.846
- 12) MAZZA LUIGI, nato a S. Marzano, il 12/09/1940; £. 2.502.848
- 13) GILBERTO ANTONIO, nato a Taranto, il 27/10/1953; £. 88.203
- 14) LOBEFARO PIETRO, nato a Taranto, il 06/05/1949; £. 67.139
- 15) SAMMARCO CESARE, nato a Taranto il 15/02/1954; £: 191.686
- 16) BASILE EMANUELE, nato a Taranto il 16/01/1953; £. 414.587
- 17) BOELIS ANTONIO, nato a Taranto il 25/07/1934; £. 2.716.453
- 18) ANCONA PIETRO, nato a Martina Franca il 12/06/1926; £. 847.152
- 19) MELUCCI PIETRO, nato a Taranto il 03/11/1931; £. 43.030
- 20) FRANCHI ERMANNO, nato a Sanpierdarena il 16/09/1932; £. 2.457.023
- 21) NIGRO FRANCESCO, nato a Villa Castelli il 01/01/1932; £.1.309.103
- 22) PUPINO VINCENZO, nato a Taranto il 27/06/1952; £. 869.604
- 23) TOMASELLI MATILDE, nato a Taranto il 21/09/1934; £. 2.464.807
- 24) TODARO ATTILIO, nato a Leporano il 20/10/1945; £. 2.582.712
- 25) FERRERI AMEDEO, nato a Taranto il 13/04/1937; £. 156.258
- 26) DI NAPOLI GIUSEPPE, nato a Taranto il 01/03/1932; £. 1.484.735
- 27) RAFFO PAOLO , nato a Taranto il 05/03/1953; £. 52.707
- 28) MATAACCHIERA FRANCESCA, nata a Taranto il 14/03/1933; £. 206.844

In qualità di coerede del Sig. Pupino Gregorio, e delegato dagli altri coeredi, come da documentazione che l'Amat dichiara acquisita.

In qualità di coerede del Sig. Albano Gaetano, e delegata dagli altri coeredi, come da documentazione che l'Amat dichiara acquisita.

In qualità di coerede del Sig. Di Muccio Giovanni, e delegata dagli altri coeredi, come da documentazione che l'Amat dichiara acquisita.



29) SPINOSA PAOLO, nato a Crispiano il 18/02/1944; £. 1.674.341

30) PERRUNI NICOLA, nato a Taranto il 10/09/1948; £. 1.642.800

31) TUDISCO SALVATORE, nato a Taranto il 13/04/1947; £. 457.007

assistiti dalla FILT CGIL, in persona del segretario territoriale sig. Francesco Bramo,

FIT CISL, in persona del segretario territoriale, sig. Michele Imperio, UILT, in perso-

na del segretario territoriale, sig. Luciano De Gregorio e SINAI CONFISAL, in perso-

na del segretario provinciale, sig. Giancarlo Fazio;

Oggetto della controversia: preteso risarcimento danni per aver prestato l'attività lavorativa in giorno destinato al riposo, senza aver goduto dello stesso in altro giorno, in periodi vari intercorrenti dal 1981 alla data della presente transazione.

P R E M E S S O

- che é sorto contenzioso sia in sede giudiziaria che extragiudiziaria in ordine alla interpretazione ed applicazione di norme di legge e contrattuali inerenti l'attività prestata in giornate destinate al riposo e al risarcimento del danno relativo all'espletamento di tale attività lavorativa;

- che in data 12/05/1997 tra l'AMAT e le Organizzazioni Sindacali FILT CGIL, FIT CISL, UILT e SINAI CONFISAL é stato stipulato un accordo, ratificato dal C.d.A. dell'AMAT con deliberazione n° 114 del 15/05/1997, al fine di transigere le controversie in atto e quelle insorgende;

- che i sigg. sopra menzionati con la sottoscrizione del presente atto, dichiarano di aver preso contezza dell'accordo 12/05/1997;

- che i sigg. sopra menzionati dichiarano di aver proposto ricorso amministrativo

- che i sigg. sopra menzionati, ad eccezione di Boelis Antonio e Tomaselli Matilde, quest'ultima in qualità di coerede di Albano Gaetano e delegata dagli altri coeredi, come da documentazione in possesso dell' Amat ,dichiarano di non aver proposto

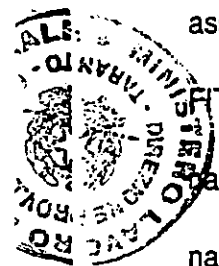

ricorso giudiziario e di non aver conferito mandato ad litem relativamente alla materia oggetto della presente transazione;

- che il Sig. Boelis Antonio e la Sig.ra Tomaselli Matilde sempre in qualità di coerede di Albano Gaetano, avevano proposto ricorso al Pretore, in funzione di Giudice del Lavoro, al fine di ottenere sentenza di accertamento del diritto al risarcimento dei danni da mancato riposo, sentenze emesse rispettivamente il 26/6/1997 e il 23/10/1997.

tanto premesso, tra le costituite parti si conviene e stipula quanto segue:

a) I sigg. sopra menzionati dichiarano di accettare integralmente tutte le condizioni previste dall'accordo 12/05/1997, che di seguito si riportano:

1) L'AMAT riconoscerà, ai dipendenti che avranno certificato le giornate di mancato riposo, un risarcimento danno pari al 30% della giornata lavorativa, al lordo delle ritenute di legge, senza interessi e rivalutazione;

2) le giornate di mancato riposo oggetto di risarcimento saranno quelle comprese tra il termine di prescrizione di 10 anni (calcolato dalla data di presentazione del ricorso gerarchico) e la data di transazione;

3) l'importo della giornata sarà calcolato sulla paga del mese di gennaio 1991 per i dipendenti il cui termine di prescrizione cade nel 1987, mentre per i dipendenti che hanno prescrizioni anteriori si effettuerà il calcolo in relazione ad ogni periodo di paga; è tuttavia consentito al dipendente di rinunciare alle giornate di riposo antecedenti al 1/1/1987 al fine di usufruire del 1° metodo di calcolo;

4) i dipendenti rinunceranno ad ogni azione in atto o futura avente ad oggetto i riposi lavorati, nonché ad interessi e rivalutazione sulle somme che verranno loro corrisposte a titolo di risarcimento;

5) per quanto riguarda le spese legali per le azioni giudiziarie pendenti alla data



Handwritten signature or initials.

odierna, l'AMAT corrisponderà al dipendente un contributo spese forfettario di £ 300.000."

b) Per effetto di quanto sub a), l'AMAT si impegna a versare, a saldo, stralcio e transazione di ogni pretesa inerente l'oggetto dell'accordo 12/05/1997, senza riconoscimento alcuno, neppure parziale, del diritto del lavoratore, e a titolo di risarcimento danni, a ciascun lavoratore, con le retribuzioni del mese di Dicembre 1997, la somma indicata affianco di ciascun nominativo, al netto delle ritenute di legge:

- 1) FAITA GIUSEPPE, nato a Taranto il 17/06/1934; £. 313.672
- 2) CASTELLANO UMBERTO, nato a Galatone, il 07/01/1930; £. 743.676
- 3) FUMAROLA MICHELE, nato a Taranto, il 12/11/1944; £. 659.171
- 4) VERSACE COSIMO, nato a Taranto, il 20/02/1930; £. 104.570
- 5) RUSSO GIUSEPPE, nato a Taranto, il 08/04/1935; £. 2.350.735
- 6) SCIALPI EGIDIO, nato a Taranto, il 03/01/1942; £. 498.884
- 7) MONOPOLI ANTONIO, nato a Castellana G., il 12/06/1932; £. 136.730
- 8) MASTROPIETRO VITTORIO, nato a Taranto, il 28/02/1937; £. 752.911
- 9) CARRIERI NICOLA, nato a Taranto, il 24/09/1932; £. 42.986
- 10) STRADA PIETRO, nato a Monteparano, il 27/03/1927; £. 188.828
- 11) IAIA VITTORIO, nato a Taranto, il 12/06/1941; £. 229.846
- 12) MAZZA LUIGI, nato a S. Marzano, il 12/09/1940; £. 2.502.848
- 13) GILBERTO ANTONIO, nato a Taranto, il 27/10/1953; £. 88.203
- 14) LOBEFARO PIETRO, nato a Taranto, il 06/05/1949; £. 67.139
- 15) SAMMARCO CESARE, nato a Taranto il 15/02/1954; £: 191.686
- 16) BASILE EMANUELE, nato a Taranto il 16/01/1953; £. 414.587
- 17) BOEUS ANTONIO, nato a Taranto il 25/07/1934; £. 2.718.458



18) ANCONA PIETRO, nato a Martina Franca il 12/06/1926; £. 847.152

19) MELUCCI PIETRO, nato a Taranto il 03/11/1931; £. 43.030

20) FRANCHI ERMANNO, nato a Sanpierdarena il 16/09/1932; £. 2.457.023

21) NIGRO FRANCESCO, nato a Villa Castelli il 01/01/1932; £.1.309.103

22) PUPINO VINCENZO, nato a Taranto il 27/06/1952; £. 869.604

In qualità di coerede del Sig. Pupino Gregorio, e delegato dagli altri coeredi, come da documentazione che l'Amat dichiara acquisita.

23) TOMASELLI MATILDE, nato a Taranto il 21/09/1934; £. 2.464.807

In qualità di coerede del Sig. Albano Gaetano, e delegata dagli altri coeredi, come da documentazione che l'Amat dichiara acquisita.

24) TODARO ATTILIO, nato a Leporano il 20/10/1945; £. 2.582.712

25) FERRERI AMEDEO, nato a Taranto il 13/04/1937; £. 156.258

26) DI NAPOLI GIUSEPPE, nato a Taranto il 01/03/1932; £. 1.484.735

27) RAFFO PAOLO, nato a Taranto il 05/03/1953; £. 52.707

28) MATAACCHIERA FRANCESCA, nata a Taranto il 14/03/1933; £. 206.844

In qualità di coerede del Sig. Di Muccio Giovanni, e delegata dagli altri coeredi, come da documentazione che l'Amat dichiara acquisita.

29) SPINOSA PAOLO, nato a Crispiano il 18/02/1944; £. 1.674.341

30) PERRUNI NICOLA, nato a Taranto il 10/09/1948; £. 1.642.800

31) TUDISCO SALVATORE 13/04/1947; £. 457.007, nato a Taranto il

c) I sigg. sopra menzionati dichiarano di aver preso visione dei conteggi relativi alla quantificazione delle somme indicate sub b) e di aver verificato l'esattezza degli stessi;

d) I sigg. sopra menzionati dichiarano espressamente di rinunciare al pagamento degli interessi e della rivalutazione sulle somme percipiende:



e) I sigg. sopra menzionati dichiarano espressamente di rinunciare ad ogni azione giudiziaria ed extragiudiziaria inerente l'oggetto della presente transazione, assumendo integralmente l'onere economico delle stesse, ove eventualmente intraprese, ed autorizzano, sin d'ora, l'AMAT a trattenere, dagli importi a qualsiasi titolo dovuti, le somme che quest'ultima dovesse corrispondere a terzi in relazione alla controversia con il presente atto transatta.

Il sig. Boelis Antonio e la Sig.ra Tomaselli Matilde, questa, sempre in qualità di coerede del sig: Albano Gaetano, dichiarano espressamente di non aver conferito ulteriore mandato legale per il prosieguo del giudizio avente ad oggetto la materia della presente transazione.

g) I sigg. sopra menzionati consapevoli dell'espressa inimpugnabilità del presente atto transattivo, dichiarano di non aver altro a pretendere per aver prestato la propria attività lavorativa in giorno destinato al riposo, senza aver goduto dello stesso in altro giorno, fino alla data di sottoscrizione del presente atto.

L'AMAT, così come sopra costituita, dichiara di accettare le rinunce di cui ai superiori punti d) - e) - f) del presente atto.

Letto, confermato, sottoscritto

1) FAITA GIUSEPPE, £. 313.672 _____

2) CASTELLANO UMBERTO, £. 743.676 _____

3) FUMAROLA MICHELE, £. 659.171 _____

4) VERSACE COSIMO, £. 104.570 _____

5) RUSSO GIUSEPPE, £. 2.350.735 _____

6) SCIALPI EGIDIO, £. 498.884 _____

7) MONOPOLI ANTONIO, £. 136.730 _____

8) MASTROPIETRO VITTORIO £. 752.911 _____



Castellano Umberto
Umberto Fumarola
Versace Cosimo
Russo Giuseppe

Monopoli Antonio
Mastropietro Vittorio

[Handwritten mark]

9) CARRIERI NICOLA, £. 42.986

10) STRADA PIETRO, £. 188.828

11) IAIA VITTORIO, £. 229.846

12) MAZZA LUIGI, £. 2.502.848

13) GILBERTO ANTONIO, £. 88.203

14) LOBEFARO PIETRO, £. 67.139

15) SAMMARCO CESARE, £. 191.686

16) BASILE EMANUELE, £. 414.587

17) BOELIS ANTONIO, £. 2.716.453

18) ANCONA PIETRO, £. 847.152

19) MELUCCI PIETRO, £. 43.030

20) FRANCHI ERMANNINO, £. 2.457.023

21) NIGRO FRANCESCO, £. 1.309.103

22) PUPINO VINCENZO, £. 869.604

In qualità di coerede del Sig. Pupino Gregorio, e delegato dagli altri coeredi, come da documentazione che l'Amat dichiara acquisita.

23) TOMASELLI MATILDE, £. 2.464.807

In qualità di coerede del Sig. Albano Gaetano, e delegata dagli altri coeredi, come da documentazione che l'Amat dichiara acquisita.

24) TODARO ATTILIO, £. 2.582.712

25) FERRERI AMEDEO, £. 156.258

26) DI NAPOLI GIUSEPPE, £. 1.484.735

27) RAFFO PAOLO, £. 52.707

28) MATAACCHIERA FRANCESCA, £. 206.844

In qualità di coerede del Sig. Di Muccio Giovanni, e delegata dagli altri coeredi co-



Strada Pietro

Iaia Vittorio

Mazza Luigi

Lobefaro Pietro

Basile Emanuele

Boelis Antonio

Ancona Pietro

Franchi Ermanno

Nigro Francesco

Pupino Vincenzo

Tomaselli Matilde

Todaro Attilio

Ferreri Amedeo

Di Napoli Giuseppe

Raffo Paolo

Mataacchiera Francesca

me da documentazione che l'Amat dichiara acquisita.

29) SPINOSA PAOLO, £. 1.674.341

Spinosa Paolo

30) PERRUNI NICOLA, £. 1.642.800

Perruni Nicola

31) TUDISCO SALVATORE, £. 457.007

Tudisco Salvatore

AZIENDA PER LA MOBILITA' NELL'AREA DI TARANTO

Mario P. Manti

FILT CGIL

[Signature]

FIT CISL

UILT

SINAI CONFSAI

[Signature]

LA COMMISSIONE

Luca L...

[Signature]

Stamph. L. L...

[Signature]



Taranto, 2 SET. 1994

Egr. Sig.
Direttore Generale
dell'Azienda per la Mobilità
nell'Area di Taranto (A.M.A.T.)
Via Cesare Battisti n. 657
74100 - TARANTO

Io, sottoscritto, Mastropietro Vittorio, ex dipendente A.M.A.T., con la presente autorizzo a trattenere ed a versare al Sindacato F.I.T. C.I.S.L. Autoferrotramvieri, a titolo di rimborso spese, con quietanza del Segretario Responsabile Sig. Michele Imperio, la somma di Lit. 506.784, quota parte della somma di Lit. 3.014.945 (al lordo delle trattenute di legge), rinveniente dalla transazione sottoscritta dinanzi al Giudice del Lavoro Dott. Vito Vozza, relativa alla mancata inclusione del lavoro straordinario nella base di calcolo del Trattamento di Fine Rapporto (T.F.R.).

Distinti saluti.

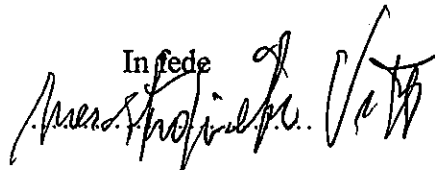
In fede

ATTO DI TRANSAZIONE

Tra :

a) Mastropietro Vittorio, nato a Taranto il 28/02/1937, ed residente in S. Giorgio J. Via Tiziano 8, C.F. MSTVTR37B28L049S;

b) Azienda per la Mobilità dell'Area di Taranto, già Azienda Municipalizzata Autotrasporti di Taranto (AMAT), in persona del Direttore Generale e legale rappresentante, Ing. Francesco Lucibello (in seguito denominata AMAT), autorizzato alla sottoscrizione della presente transazione con deliberazione del C.d.A. n° 165 del 4 giugno 1998;

P R E M E S S O:

- che, in virtù di accordo aziendale ratificato con deliberazione n° 271 del 14/12/1977 della Commissione Amministratrice dell'AMAT, l'Azienda ha erogato al sig. Mastropietro Vittorio, collocato in quiescenza il 28/02/1997, il trattamento di fine rapporto in data 29/04/1997;

- che al sig. Mastropietro Vittorio nulla è stato corrisposto per la ritardata erogazione del trattamento di fine rapporto;

- che il Mastropietro Vittorio dichiara espressamente di non aver proposto ricorso giudiziario inerente l'oggetto del presente atto;

- che, al fine di evitare contenzioso in materia, le costituite parti intendono addivenire ad una transazione;

tanto premesso,

S I C O N V I E N E

1) Le premesse sopra riportate devono considerarsi parte integrante del presente atto.

Mastropietro Vittorio

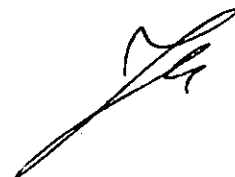

2) L'AMAT si impegna a versare entro il 31/07/1998 al Sig. Mastropietro Vittorio, che accetta, la complessiva somma di £ 352.200, al lordo delle ritenute di legge, a titolo di interessi legali per ritardata erogazione del trattamento di fine rapporto a saldo e, comunque, a tacitazione di ogni e qualsiasi altra pretesa relativa al ritardato pagamento del trattamento di fine rapporto.

3) Il sig. Mastropietro Vittorio, con la ricezione delle somme, rilascia ampia e liberatoria quietanza, dichiarando, altresì, di non aver altro da pretendere per la ritardata erogazione del trattamento di fine rapporto;

4) Il sig. Mastropietro Vittorio, avendo dichiarato espressamente di non avere proposto ricorso giudiziario relativo alla materia inerente il presente atto, dichiara di rinunciare agli atti e alla azione di eventuali giudizi pendenti, autorizzando sin da ora, l'AMAT a trattenere, dagli importi a qualsiasi titolo dovuti, le somme che quest'ultima dovesse corrispondere a terzi in relazione agli eventuali giudizi in materia.

Taranto, li 15/07/1998

Mastropietro Vittorio

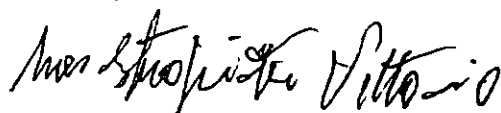

Azienda per la Mobilità nell'Area di Taranto, già Azienda Municipalizzata Autotrasporti di Taranto

Il Direttore Generale



N. 1063 Luc-
N. 27092/97 R.G.
N. 22216 Con

PRETURA DI TARANTO - SEZIONE LAVORO

Verbale di transazione giudiziale

L'anno 1998, il giorno 28 del mese di settembre, si sono costituite nel presente atto, intervenuto innanzi al Pretore Dr. Vito Vozza, in funzione di Giudice del Lavoro, le seguenti parti (processo n° 27092/97 R.G.):

- 1) Il sig. MASTROPIETRO VITTORIO, assistito dagli Avv.ti Paolo Longo e Diego Colucci
- 2) L'Azienda per la Mobilità nell'Area di Taranto (AMAT), in persona del Direttore e legale rappresentante, Ing. Francesco Lucibello, autorizzato alla stipula della presente transazione con deliberazione del Consiglio di Amministrazione n°187 del 25/06/1998, assistita dall'Avv. Olimpia Cimaglia;

PREMESSO

a) che il sig. MASTROPIETRO VITTORIO ha notificato all'AMAT ricorso giudiziario chiedendo che venisse dichiarato il proprio diritto a veder incluso nella base di calcolo del TFR e della indennità di anzianità il compenso percepito a titolo di lavoro straordinario e, conseguentemente, che l'AMAT fosse condannata a pagare in suo favore la differenza tra il TFR percepito e quello ricalcolato con la inclusione delle predette somme, oltre interessi e rivalutazione monetaria;

b) che l'AMAT ritualmente costituitasi in giudizio, ha

Aut. Mastropietro Vito
[Signature]

contestato ogni avverso dedotto, chiedendone il rigetto, facendo presente che del tutto legittimamente i compensi corrisposti per il lavoro straordinario sono stati esclusi dalla base di computo del TFR e dall'indennità di anzianità;

c) che a tal fine l'AMAT ha eccepito che le prestazioni di lavoro eccedenti l'orario normale sono state svolte dal ricorrente esclusivamente per far fronte ad esigenze organizzative contingenti, eccezionali ed impreviste e, in ogni caso, sono state del tutto occasionali ove poste in raffronto con la normale prestazione di lavoro;

d) che, tuttavia, l'AMAT ha inteso ricercare una soluzione conciliativa che elimini in nuce il rischio della lite nella sua alea tipica;

e) che, conseguentemente, le parti hanno deciso di voler conciliare, come in effetti conciliano con la sottoscrizione del presente verbale, la controversia tra loro insorta ed iscritta al n° 27092/97 R.G. di codesta Pretura alle condizioni che seguono:

- 1) le premesse costituiscono parte integrante del presente accordo;
- 2) il sig. MASTROPIETRO VITTORIO, avendo meglio riconsiderato la propria posizione anche alla luce delle circostanze ed eccezioni esposte dall'AMAT nella memoria difensiva, dà atto che le prestazioni di lavoro eccedenti l'orario normale di lavoro sono state svolte esclusivamente per far

fronte ad esigenze organizzative contingenti, eccezionali ed impreviste. Conseguentemente, il sig. MASTROPIETRO VITTORIO con la sottoscrizione del presente verbale rinuncia incondizionatamente a tutti i diritti ed alle azioni fatti valere con il ricorso introduttivo del presente giudizio;

3) l'AMAT, con la sottoscrizione del presente verbale, accetta tutte le rinunce del sig. MASTROPIETRO VITTORIO;

4) l'AMAT, a mero fine transattivo, esclusivamente per evitare l'alea della lite, offre al sig. MASTROPIETRO VITTORIO - che con la sottoscrizione del presente verbale, accetta - la somma di lire 3.014.945 (tremilioniquattordicimilanovecentoquarantacinquelire), al lordo delle ritenute di legge, somma che verrà corrisposta entro il 15 novembre 1998;

5) sempre con la sottoscrizione del presente verbale di conciliazione, il sig. MASTROPIETRO VITTORIO rinuncia, altresì, a tutti i diritti ed alle azioni comunque connessi, inerenti o riconducibili all'intercorso rapporto di lavoro ed alla sua risoluzione (quali, a mero titolo esemplificativo, differenze di retribuzione, mensilità aggiuntive, ferie, permessi, festività soppresse, indennità, TFR, preavviso e competenze di fine rapporto, ecc., salvo che ci sia giudizio pendente alla data odierna) e l'AMAT accetta anche tali rinunce;

6) le spese legali si intendono integralmente compensate fra le parti ed i loro procuratori sottoscrivono il presente verbale per rinuncia alla solidarietà di cui all'art. 68 della legge professionale.

L.C.S.

MASTROPIETRO VITTORIO



AMAT, in persona del Direttore Generale e legale rappresentante, ing. Francesco Lucibello



Avv. Paolo Longo

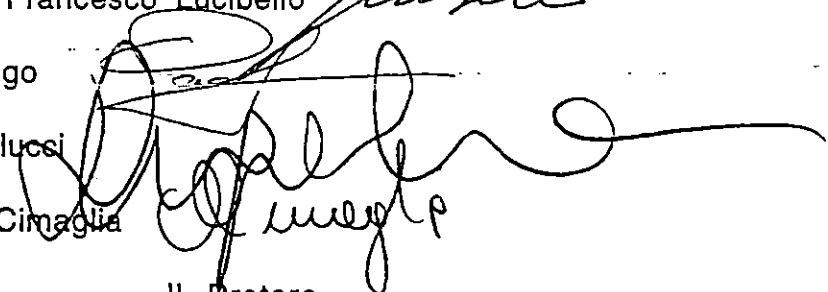

Avv. Diego Colucci

Avv. Olimpia Cimaglia

Il Pretore

dato atto di quanto precede,

dichiara esecutiva la presente transazione.

Taranto, 28 settembre 1998

Il Pretore

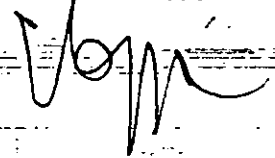



Azienda per la *M*obilità nell'*A*rea di *T*aranto

Codice Fiscale 00146330733 - Reg. Imprese di TA n° 13361

Taranto, li 12/11/1997

Al Signor
MASTROPIETRO Vittorio
Via Tiziano n.8 pal.A
74027 S.GIORGIO JONICO

OGGETTO: invio mod. " 101 " .-

Vi trasmettiamo, compiegato alla presente,
il modello " 101 " relativo agli emolumenti per
cepiti dalla S.V. nell'anno 1997.-

Azienda per la Mobilità nell'Area di Taranto
IL CAPO UFFICIO PERSONALE
(Dr.ssa M. R. MENTITA)

3)

catelle per
W
COPIA

N° 7 del Registro



A. M. A. T.

Azienda per la Mobilità nell'Area di Taranto

DELIBERAZIONE DEL CONSIGLIO DI AMMINISTRAZIONE

OGGETTO

**Ricorsi al Magistrato del Lavoro dipendenti vari per ricalcolo
Trattamento Fine Rapporto - Resistenza -Mandato difesa all'avv.
Olimpia Cimaglia, legale AMAT.**

L'anno millenovecentonovantotto, il giorno 22 (ventidue) del mese di gennaio, alle ore 09.00, in TARANTO e nella sede dell'Azienda;
si è riunita in seduta ordinaria, previo avviso di convocazione, il Consiglio di Amministrazione nelle persone dei Signori :

1. Arturo MASI PRESIDENTE

MEMBRI EFFETTIVI

- | | |
|-------------------------------|-----------------------------|
| 2. Giuseppe ALTAMURA (a.g.) | 3. Angelo DI CORRADO |
| 4. Maria T. CONTE | 5. Fedele PIGNANELLI (a.g.) |
| 6. Francesco MATARRESE (a.g.) | 7. Alberto MESSINESE |

MEMBRI SUPPLENTI

- | | |
|---------------------------------------|--------------------------------------|
| 8. Ernesto DATTO (con diritto a voto) | 9. Giulio VINCI (con diritto a voto) |
|---------------------------------------|--------------------------------------|

Assiste il Direttore Generale dell'Azienda ing. Francesco Lucibello.
Svolge le funzioni di Segretario del Consiglio il sig. Semeraro Raffaele
Il Presidente, constatato il numero legale degli intervenuti, dichiara aperta la seduta.

IL CONSIGLIO DI AMMINISTRAZIONE

- Visti i ricorsi promossi dai sottoelencati ex dipendenti ed eredi ex dipendenti, rappresentati e difesi dagli avv.ti Paolo Longo e Diego Colucci, al fine di ottenere la rideterminazione del Trattamento di Fine Rapporto con l'inclusione del lavoro straordinario svolto e la condanna dell'AMAT al pagamento delle differenze tra il T.F.R. percepito e quello che avrebbero dovuto percepire, oltre interessi e rivalutazione, nonchè al pagamento delle spese dei giudizi:
 - Eredi Palmisano Giuseppe Udiienza 25/06/1998;
 - Bavila Domenico " 25/06/1998;
 - Mastropietro Vittorio " 02/07/1998;
- atteso che nella riunione del 31 luglio u.s., al fine di tentare un bonario componimento delle vertenze, si dava mandato all'avv. Olimpia Cimaglia, Capo Area Legale, di contattare i legali della controparte;
- attesa, comunque, la opportunità di dover resistere ai giudizi de quibus, salvo diversa decisione in ordine agli esiti della trattativa innanzi accennata;
- Ritenuto poter affidare l'incarico per la difesa dell'AMAT all'avv. Olimpia Cimaglia, Capo Area Legale;
- Visto il D.P.R. n° 902/1986, in quanto applicabile;
- Visto il bilancio preventivo 1998;
- Visto lo Statuto aziendale;
- A voti unanimi e con il voto consultivo favorevole del Direttore

DELIBERA

- di costituirsi in giudizio nelle cause promosse dai dipendenti in premessa elencati, per i motivi in narrativa specificati, affidando il mandato per la difesa dell'AMAT all'avv. Olimpia Cimaglia, Capo Area Legale;
- di porre la presuntiva spesa di £ 300.000, a titolo di acconto per fondo spese e salvo conguaglio, a carico del bilancio di previsione economico per l'esercizio 1998, alla voce di conto "Consulenze professionali, spese legali e giudiziali" del Mastro "Spese per prestazioni di servizi";
- di riservarsi ogni e qualsiasi diversa decisione subordinata agli esiti delle trattative in corso con i legali dei ricorrenti in ordine alla definizione transattiva delle questioni.

IL PRESIDENTE
F/to : (avv. Arturo Masi)

IL SEGRETARIO
F/to : (Semeraro Raffaele)

A. M. A. T.
per copia conforme all'originale
IL SEGRETARIO
Del Consiglio di Amministrazione
A. M. A. T.
(Semeraro Raffaele)

Comunicata all'Amministrazione Comunale il

Resa esecutiva il **22 GEN. 1998**

IL SEGRETARIO
Del Consiglio **DIRETTORE** estrazione
A. M. I.
(Semerari Raffaele)

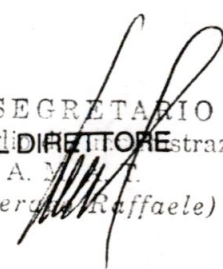

AMAT.
Azienda per la Mobilità nell'Area di Taranto

Area Personale

Taranto, li 21/04/1997

Corrispondenza interna prot. n° AP/241

Oggetto : Art. 3 della L. n° 662/1996: contributo straordinario per l'Europa

Egr. Sig.

MASTROPIETRO Vittorio
Via Tiziano, 8 palazz.A

74027 S.GIORGIO JONICO

Si comunica alla S.V. che questa Azienda, in qualità di sostituto d'imposta, per la causale di cui in oggetto ha trattenuto mensilmente dalle sue retribuzioni, e versato all'Erario, l'importo complessivo di £.17.695=

In considerazione del suo collocamento in quiescenza, la S.V. , quale soggetto passivo, é tenuta a versare direttamente il residuo ammontare del contributo, pari a £.141.560=

Il predetto versamento dovrà essere effettuato entro il termine del 15 dicembre 1997.

Distinti saluti

IL DIRETTORE GENERALE

(Ing. Francesco Lucibella)

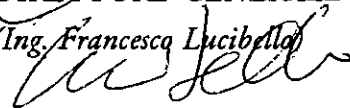



Azienda per la **M**obilità nell'**A**rea di **T**aranto

Codice Fiscale 00146330733

Taranto, li 03/03/1997

Prot. n° : Dir. *443/97*

Spett/le

UFFICIO DI COLLOCAMENTO

Via Salento, 3

74100 TARANTO

RACCOMANDATA A.R.

Oggetto : Comunicazione.-

Comunichiamo a codesto Spett/le Ufficio di Collocamento che, l'agente Sig. MASTROPIETRO Vittorio nato 28/02/1937, ha cessato il rapporto di lavoro con questa Azienda a decorrere dal giorno 28/febbraio/1997, per raggiunti limiti di età.

Distinti saluti.

IL DIRETTORE GENERALE

(Ing. Francesco Lucibello)

h62

AGENTE MASTROPIETRO Vittorio

nato il 28/2/1937 a Taranto

assunto il 6/7/1971 anz. conv. _____

scatti N. _____ sino al _____

AVANZAMENTI

Autista dal 6/7/1971 cl. 7b cat. Da

" " autista 6-7-76 , 7 , 1st

Conducente di linea 1/1/78 , livello 7°

Conduc. di linea , 1/1/89 Liv. , 6°

AGENTE DI MOVIMENTO , 1/1/1990 , LIV. , 5°

_____ » _____ » _____ » _____

_____ » _____ » _____ » _____



**Poste
Italiane**

Ente Pubblico Economico

**AVVISO DI RICEVIMENTO
O DI RISCOSSIONE**

DA RESTITUIRE A:

**A.M.A.T.
AZIENDA PER LA MOBILITA'
NELL'AREA DI TARANTO
Via C. Battisti, 657
74100 TARANTO**

TASSA PAGATA
04/09/97
ACCETTAZIONE
74100 TARANTO C.P. 74014
RACCOMANDA

MASTROPIETRO Vitt.

z. B. - Il mittente è pregato di
apporre chiaramente sull'indirizzo
e facciate le indicazioni richieste.

**UFFICIO
Personale**
AZIENDA PER LA MOBILITA' NELL'AREA DI TARANTO

A.R.

AVVISO DI RICEVIMENTO O DI RISCOSSIONE

 Raccomandata Vaglia

N.

 Assicurata Ricordo di L.

Spedito a il 03/03/1997 dall'Ufficio di TARANTO

indirizzato a OFFICIO DI COLLOCAMENTO

Via Salento, 3 74100 TARANTO

da compilare
a cura del mittenteDichiaro di aver ricevuto
riscosso quanto suindicato il

- 0 MAR. 1997

Firma dell'incaricato
della distribuzione e del pagamento

Firma

Bollo dell'Ufficio
di distribuzione o di pagamento



Azienda per la Mobilità nell'Area di Taranto

Codice Fiscale 00146330733

Taranto, li 21 GEN. 1997

Prot. n° : Dir. AP/40

All'agente

Sig. MASTROPIETRO Vittorio

e, p. ca. DIRIGENTE F.F.:

CAPO AREA PERSONALE

CAPO AREA MOVIMENTO

CAPO AREA CONTABILITA'

S. E. D. E

OGGETTO: Collocamento in quiescenza per raggiunti limiti di età:

Si comunica alla S:V: che, a norma delle disposizioni di legge vigenti, il Vs/ rapporto di servizio con questa Azienda verrà a cessare a decorrere dal giorno 28/febbraio/1997, quale ultimo giorno di lavoro, per raggiunti limiti di età:

Questa Direzione, ritenendo di interpretare il pensiero di tutto il personale, coglie l'occasione per dare atto alla S:V: del lodevole servizio prestato in favore dell'Azienda e della collettività, formulando nel contempo i migliori auguri per un sereno progredire negli anni cogliendo ulteriori soddisfazioni nell'ambito familiare e sociale:-

Distinti saluti:

Azienda per la Mobilità nell'Area di Taranto

IL DIRETTORE GENERALE

(Ing. Francesco LUCIBELLO)



Azienda per la *M*obilità nell'*A*rea di *T*aranto

Codice Fiscale 00146330733

Taranto, li

AI CAPO Ufficio Personale

S E D E

Oggetto: Trattenuta del 15% su massa vestiario a dipendenti posti in
quiescenza in data 28 FEB. 1997

Si comunica che il sottoelencato Agente posto in quiescenza
in data 28 FEB. 1997, dovrà essere trattenuta la somma cor-
rispondente al 15% del costo vestiario, di L. ≅182.261=
regolarmente ritirata e riferita alla spettanza biennio 1994/95
Sig. MASTROPIETRO Vittorio
Distinti saluti

Azienda per la Mobilità nell'Area di Taranto

MAGAZZINO VESTIARIO

Basil V.mano
F. C. C.

V. Peli
M



Taranto, 28 FEB. 1996

**AZIENDA MUNICIPALIZZATA
AUTOTRASPORTI PUBBLICI - TARANTO**

Via C. Bertisti, 657 - Tel. (099) 3561 (5 linee urbane)
Telefax (099) 794247 - Codice Fiscale 00146330733

N. di Protocollo Rip.....

Risposta a N..... del.....

Allegati N.....

D I C H I A R A Z I O N E

Il sottoscritto MASTRO PIETRO VITTORIO, dipendente di
codesta Azienda, con la presente dichiara di aver ritirato
in data odierna, dall'Ufficio Gestione del Personale, il pro-
prio libretto Sanitario contenente i risultati della visi-
ta medica effettuata presso la U.S.L. TA/4 - Servizio Igie-
ne del Lavoro.-

I N F E D E

Mastro Pietro Vittorio



**AZIENDA MUNICIPALIZZATA
AUTOTRASPORTI PUBBLICI - TARANTO**

Via C. Battisti, 657 - Tel. (099) 3561 (5 linee urbane)
Telefax (099) 794247 - Codice Fiscale 00146330733

N. di Protocollo AP/111 Rip.....

Risposta a N..... del.....

Allegati N.....

RACCOMANDATA

Taranto, li **10 GEN. 1996**

All'agente

Sig. **MASTROPIETRO** Vittorio

Via Tiziano, 8 pal.A

74027 S.GIORGIO J.

OGGETTO : Anticipazione T.F.R. per acquisto

1^ casa : Documentazione giustificativa.-

Si comunica alla S.V. che con deliberazione n.343 del 21/12/1995, la Commissione Amministratrice ha accolto la Sua istanza di anticipazione del T.F.R. e, l'Ufficio preposto ha già provveduto ad erogarle quanto dovuto.

Pertanto, ai sensi dell'art.7 del Regolamento aziendale sulle anticipazioni de quibus sottoscritto in data 27/07/1983, la S.V. è invitata a produrre entro e non oltre il 31/12/1996 la documentazione giustificativa.

Tale documentazione deve essere ripresentata ogni 12 mesi.

In caso di mancata consegna di quanto richiesto l'Azienda recupererà l'importo lordo di quanto erogatoVi maggiorato della somma necessaria alla ricostruzione integrale del fondo di accantonamento individuale prevista dalla legge.-

Distinti saluti.

**AZIENDA MUNICIPALIZZATA AUTOTRASPORTI TARANTO
IL CAPO AREA PERSONALE
(Dot.ssa Maria Febbia MENENTI)**

N° 343 del Registro



A.M.A.T.

Azienda Municipalizzata Autotrasporti - Taranto

DELIBERAZIONE DELLA COMMISSIONE AMMINISTRATRICE

OGGETTO

Anticipazione Trattamento Fine Rapporto in favore del dipendente Mastropietro Vittorio.

L'anno millenovecentonovantacinque, il giorno 21 (ventuno) del mese di dicembre, alle ore 17,00 in TARANTO e nella sede dell'Azienda;

si è riunita in seduta ordinaria, previo avviso di convocazione, la Commissione Amministratrice nelle persone dei Signori :

1. Arturo MASI

PRESIDENTE

MEMBRI EFFETTIVI

2. Giuseppe ALTAMURA

3. Pasquale BARNABÀ (a.g.)

4. Bruno COSTONE

5. Michele MERCADANTE

6. Daniele POTI' (a.g.)

7. Domenico VILLANO

MEMBRI SUPPLEMENTI

8. Maria T. CONTE (con diritto a voto)

9. Luigi POSTIGLIONE (con diritto a voto)

Assiste il Direttore dell'Azienda ing. Francesco Lucibello.

Svolge le funzioni di Segretario della Commissione la dr.ssa M.Fabiola Menenti.

Il Presidente, constatato il numero legale degli intervenuti, dichiara aperta la seduta.

*edue x
Sup. Zmizi
M
COPIA*

LA COMMISSIONE AMMINISTRATRICE

- VISTA la deliberazione n° 254 del 27/luglio/1983, esecutiva ai sensi di legge, con cui è stato approvato il Regolamento aziendale per la concessione dell'anticipazione del trattamento di fine rapporto di lavoro in applicazione della legge n° 297 del 29/05/1982;
- VISTA la richiesta avanzata, ai sensi dell'art. 1 della legge sopra citata e del Regolamento aziendale, dal dipendente Mastropietro Vittorio per acquisto 1^a casa per sé;
- DATO ATTO che in esecuzione della suddetta legge sin dal 1° giugno del 1982 l'Azienda ha istituito il fondo per il trattamento di fine rapporto, il quale viene calcolato, per ciascun dipendente, sommando per ogni anno di servizio, una quota pari all'importo della retribuzione dovuta per l'anno stesso, diviso per 13,50;
- DATO ATTO, altresì, che il fondo di cui sopra è incrementato al 31 dicembre di ogni anno con l'applicazione di un tasso costituito dall'1,5% in misura fissa e dal 75% dell'aumento dell'indice dei prezzi al consumo per le famiglie di operai ed impiegati, accertato dall'ISTAT, rispetto al mese di dicembre dell'anno precedente;
- RITENUTO, pertanto, che per effetto degli accantonamenti che vengono effettuati anno per anno il fondo in questione ha una sua effettiva consistenza per cui tutte le anticipazioni richieste dai dipendenti in virtù del comma 6) dell'art. 1 della già citata legge n° 297/82 sono attinte dallo stesso fondo che offre, comunque, sempre copertura per la percentuale delle istanze previste dalla legge;
- PRESO ATTO che l'Ufficio preposto, previo adeguato esame della documentazione presentata dal dipendente, ha dichiarato che la medesima è regolare;
- VISTO il prospetto redatto dall'Ufficio Retribuzioni attestante la copertura finanziaria della somma richiesta in relazione alle liquidazioni maturate alla data del 31/dicembre/1994;
- VISTO il nulla-osta sottoscritto dal Capo Area al Personale;
- RITENUTO poter accogliere le richieste in esame;
- VISTO l'art. 6 del T.U. del 1925;
- VISTO IL D.P.R. n° 902 del 10/04/1986;
- VISTO il bilancio di previsione 1995;
- A VOTI unanimi e con il voto consultivo favorevole del Direttore di Esercizio

DELIBERA

- di accogliere l'istanza avanzata dal dipendente Mastropietro Vittorio;
- di autorizzare il Direttore di Esercizio alla corresponsione in favore dello stesso della somma di £. 10.000.000, al netto delle ritenute di legge, in applicazione dell'art. 3 del Regolamento di cui alla deliberazione n° 254 del 27/luglio/1983;
- di prelevare la suddetta somma dal fondo per il trattamento di fine

rapporto lettituito in conformità alla legge n. 297 del 29/05/1982 la cui consistenza alla data del 31/12/1994 pari a £ 23.653.123.884, è garantita dalle poste attive dello stato patrimoniale del bilancio consuntivo dell'Azienda chiuso in pari data;
di rendere il presente provvedimento immediatamente esecutivo in quanto il dipendente deve procedere entro la fine del corrente mese, alla stipula del contratto definitivo.

IL SEGRETARIO

F/to : dott.ssa Maria Fabiola MENENTI

Visto : IL PRESIDENTE
F/to : (avv. Arturo M AS I)

A. M. A. T.

per copia conforme all'originale

IL SEGRETARIO

Della Commissione Amministrativa

(Dott.ssa Maria Fabiola Menenti)

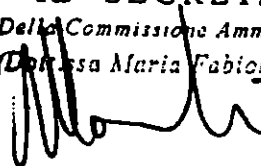

Comunicata all'Amministrazione Comunale il

Ratificata dalla Giunta Municipale nella seduta del

Resa esecutiva il **21 DIC. 1995**

IL SEGRETARIO
Della Commissione Amministrativa
IL DIRETTORE
(Dott.ssa Maria Fiorella Menenti)



A.M.A.T.

Azienda Municipalizzata Autotrasporti Taranto

Area Personale

Taranto, li 13/06/1995

Corrispondenza interna prot. n° AP/603

Oggetto : Scatti del 5% al raggiungimento del 58° anno di età.

*Ufficio
Personale
M*

Dirigenti

Capo Area Personale

SEDE



In riferimento a quanto in oggetto, si precisa che l'ufficio competente dovrà continuare a corrispondere al personale avente diritto i due scatti del 5% sul minimo tabellare in vigore al 31/12/1979 anche decorso il primo biennio di applicazione.

Distinti saluti

IL DIRETTORE

(Ing. Francesco Lucibello)

A.M.A.T.

Azienda Municipalizzata Autotrasporti Taranto

Area Personale

Taranto, li 6 MAG. 1995

Corrispondenza interna prot. n° AP/525

Oggetto : Scatti del 5% al raggiungimento del 58° anno di età.

COMUNICATO

Si espone di seguito l'elenco del personale in servizio che, alla data a fianco di ciascuno indicata, ha compiuto o compirà il 58° anno di età entro il 30/06/1995 ed al quale, in applicazione del punto 2 dell'Accordo Aziendale del 26/02/1972 (che non produrrà più effetti a decorrere dall'01/07/1995 in quanto disdettato con deliberazione n°162/1994), verranno corrisposti i due scatti del 5% sul minimo tabellare in vigore al 31/12/1979.

Gli scatti de quibus verranno corrisposti ad ognuno con decorrenza dalla data di maturazione (compimento 58° anno di età).

Agli aventi diritto, pertanto, verranno corrisposti i relativi arretrati.

IL DIRETTORE

(Ing. Francesco Lucibello)

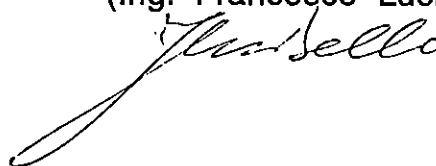

- | | | |
|-------------------|-----------|-------------|
| 1)- CRAFA | Antonio | 24/2/1995; |
| 2)- ANCORA | Francesco | 21/4/1995; |
| 3)- D'AMMACCO | Benito | 15/6/1995; |
| 4)- DE BARTOLOMEO | Emanuele | 17/5/1995; |
| 5)- D'ERCHIA | Luigi | 21/6/1995; |
| 6)- GRAVILE | Franco | 10/2/1995; |
| 7)- LANEVE | Vittorio | 25/2/1995; |
| 8)- MASTROPIETRO | Vittorio | 28/2/1995; |
| 9)- PALAGIANO | Angelo | 12/3/1995; |
| 10)- TRISPIANO | Mario | 8/4/1995; |
| 11)- ZACCARIA | Emilio | 19/3/1995.- |





Taranto, 15 FEB. 1994

**AZIENDA MUNICIPALIZZATA
AUTOTRASPORTI PUBBLICI - TARANTO**

Via C. Battisti, 657 - Tel. (099) 3561 (n. 5 linee urbane)
Telefax (099) 794247 - Codice Fiscale n. 00146330733

N. di protocollo 787/UP/94 Rif.
Risposta a N. del
Allegati N.

ALL'AGENTE
SIG. MASTROPIETRO VITTORIO
VIA TIZIANO 8
74027 S.GIORGIO JONICO

RACCOMANDATA A.R.

LA CORTE DI CASSAZIONE, PRONUNCIANDOSI DEFINITIVAMENTE SULLA NOTA CONTROVERSA RIGUARDANTE LA INCLUSIONE O MENO DELLA CONTINGENZA NELLA BASE PER IL CALCOLO DELLA QUOTA ORARIA DELLE PRESTAZIONI DI LAVORO STRAORDINARIE EFFETTUATE NEL TRIENNIO 1986/88, HA RIGETTATO I RICORSI PROPOSTI DAI DIPENDENTI ED HA ACCOLTO LA TESI SOSTENUTA DALLA DIFESA DI QUESTA AZIENDA, SECONDO LA QUALE LA QUOTA ORARIA DEL LAVORO STRAORDINARIO ANDAVA DETERMINATA CON LA ESCLUSIONE DELLA CONTINGENZA IN QUESTIONE.

IN VIRTU' DELLA SENTENZA DELLA SUPREMA CORTE, TENENDO CONTO DEL TIPO DI RATEAZIONE DA VOI SCELTO, QUESTA AZIENDA, COME E' GIA' A VS CONOSCENZA, HA INIZIATO, A PARTIRE DALLE COMPETENZE DEL MESE DI SETTEMBRE 1993, IL RECUPERO DELLA SOMMA DI L. 1.149.132, A SUO TEMPO DA VOI PERCEPITA PER IL TITOLO DI CUI SOPRA, PER LA QUALE AVETE SOTTOSCRITTO E RILASCIATO APPOSITA QUIETANZA, OLTRE ALLA SOMMA DI L. 366.286, PER INTERESSI AL TASSO LEGALE, PER UN TOTALE DI L. 1.515.418.

SU PARTE DELLA CITATA SOMMA, PRECISAMENTE SU L. 1.000.787, E' STATA OPERATA, CON L'APPLICAZIONE DELL'ALIQUTA A TASSAZIONE SEPARATA DEL 21,66%, UNA RITENUTA IRPEF DI L. 216.770. POICHE' LE DISPOSIZIONI DI LEGGE IN MATERIA TRIBUTARIA ATTUALMENTE VIGENTI NON CONSENTONO ALL'AZIENDA NE' IL RECUPERO, PER CONTO DEI LAVORATORI, DELLA SUDETTA IMPOSTA, NE' LA COMPENSAZIONE DELLA STESSA CON LE RITENUTE FISCALI MENSILI, LA SOMMA DI LIRE 216.770, A SUO TEMPO TRATTENUTA E VERSATA A TITOLO DI IRPEF DA QUESTA AZIENDA, DOVRA' ESSERE RECUPERATA DIRETTAMENTE DA VOI, INOLTRANDO DOMANDA DI RIMBORSO, IN DUPLICE COPIA, AI SENSI DELL'ART. 16, 6' COMMA DEL D.P.R. 26/OTTOBRE/1972 N. 636, ALL'INTENDENZA DI FINANZA DI TARANTO ENTRO E NON OLTRE LA DATA DEL 27/MAGGIO/1994.

ALL'UCPO, AL FINE DI SEMPLIFICARE GLI ADEMPIMENTI DI VOSTRA COMPETENZA, SI ALLEGANO LE ISTANZE DI RIMBORSO DA INOLTRARE, PREVIA SOTTOSCRIZIONE, AL SUDETTO UFFICIO FINANZIARIO, RICHIAMANDO ALTRESI' LA VOSTRA ATTENZIONE SULLA NECESSITA', NEL CASO DOVESSE DECORRERE NOVANTA GIORNI DALLA PRESENTAZIONE DELLE ISTANZE SENZA CHE SIA GIUNTO RISCONTRO POSITIVO DAL SUDETTO UFFICIO, DI PROPORRE TEMPESTIVAMENTE RICORSO ALLA COMMISSIONE TRIBUTARIA DI I GRADO DI TARANTO.

NELLA SUDETTA EVENTUALITA' I COMPETENTI UFFICI DI QUESTA AZIENDA SI RENDERANNO DISPONIBILI A DARE LE OPPORTUNE INDICAZIONI PER L'ISTRUZIONE DELLA RELATIVA PRATICA.

A. M. A. T.
IL DIRETTORE DI ESERCIZIO

A.R.

AVVISO DI RICEVIMENTO O DI RISCOSSIONE

Raccomandata Vaglia

N.

Assicurata Pacco

di L.

Spedito il **17 FEB. 1994** dall'Ufficio di

indirizzato a **L. Sig. MASTROPIETRO Vittorio**

Via Tiziano, 8 pal. A 74027 S. GIORGIO J.

da compilare
a cura del mittente

Dichiaro di aver ricevuto ~~pagato~~ quanto suindicato il **18-2-94**

Firma dell'incaricato
della distribuzione e del pagamento

Firma

Bollo dell'Ufficio
di distribuzione o di pagamento

787



Mod. 23-I (per l'Interno) (1992) - Cod. 008400

AMMINISTRAZIONE

P. T.

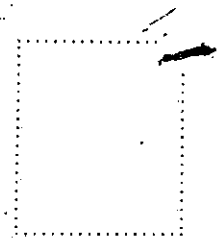

AVVISO DI RICEVIMENTO
O DI RISCOSSIONE

DA RESTITUIRE A:

N. B. - Il mittente è pregato di
apporre chiaramente su entrambe
le facciate le indicazioni richieste

AMAT

17 FEB 1987

ACCETTATO PER IL RICEVIMENTO

CAP

LOCALITÀ

S'GLA FRGV



§.r. Mastropietro Vittorio

Azienda per la Mobilità nell'Area di Taranto

Codice Fiscale 00146330733

Taranto, li **13 MAG. 1997**

Prot. n° : Dir. *AP/331*

OGGETTO : Trasmissione documentazione
per pensione di vecchiaia.-

All'ex agente

Sig. MASTROPIETRO Vittorio

S E D E

In ottemperanza alle disposizioni emanate con circolare I.N.P.S.-ROMA- del 30/luglio/1991, n.202/ET, Vi consegnamo compiegati alla presente, i sottoelencati documenti per il riconoscimento della Vs/ pensione di vecchiaia.-

I documenti sottoelencati, dovranno essere inoltrati alla Sede I.N.P.S. di Taranto, sita in via Leonida, n.109, che curerà la procedura riguardante la pensione in questione.-

Distinti saluti.

Azienda per la Mobilità nell'Area di Taranto
IL DIRETTORE GENERALE
(*Ang. Francesco*) (GIBELLO)

- 1)- Mod. ET02/P;
- 2)- Mod. "Quota A"+allegato "A" anno 1993 - allegato "B" anno 1994 - allegato "C" anno 1995 - allegato "D" anno 1996;
- 3)- Fotocopia conforme all'originale mod.01/M anno 1989;
- 4)- Dichiarazione concernente il diritto alla detrazione di imposta artt.15 - 16 D.P.R. 29/09/1973 n.597 successive modifiche ed integrazioni;
- 5)- Stato di famiglia;
- 6)- N. di ricevute in originale di versamento per pagamento ricongiunzione periodi assicurativi riscattati legge n.29/79.-

AZIENDA PER LA MOBILITA' NELL'AREA DI TARANTO

ESTRATTO DEL FOGLIO MATRICOLARE

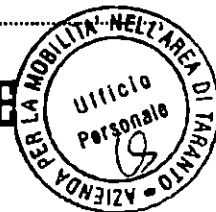

Agente MASTROPIETRO Vittorio nato il 28/02/1937
 a Taranto abitante a S.Giorgio J. via Tiziano palazz.A
 N. 8 C.A.P. 74027 Codice Fiscale MST VTR 37B28L049S

Quadro 1

STATO DI SERVIZIO

Assunto in servizio nella categoria } avventizi il Qualifica all'atto dell'assunzione
 ordinari o effettivi il Passato nella categoria ordinari il
 di ruolo il 06/07/1971 Passato nella categoria di ruolo il 06/07/1971
 Iscritto al fondo di previdenza il 06/07/1971 Ultimo giorno lavorativo effettivo 28/02/1997
 Esonerato il 28/02/1997 per RAGGIUNTI LIMITI DI ETA'
(data di cessazione del rapporto di lavoro)

Quadro 2

ASSENZE SENZA PAGA

verificatesi dalla data di assunzione a quella di esonero
 (analiticamente per gli ultimi 4 anni di servizio)

Periodo	Motivo
dal al
> >
> >
> >
> >
> >
> >
> >
> >
> >

Quadro 3

RAPPORTO DI LAVORO
A PART TIME

— Di tipo verticale

Dal al

Mesi Settimane

Giorni

— Di tipo orizzontale

Dal al

..... %

Quadro 4

NOTIZIE RELATIVE ALLA CESSIONE DEL QUINTO O DELEGA EDILIZIA
IN CORSO DI SCOMPUTO ALLA DATA DI ESONERO DAL SERVIZIO

Ente bancario cessionario	Ente assicuratore garante	Importo residuo del debito da recuperare sulla pensione	Quota mensile ceduta	Indicare se trattasi di cessione del quinto o delegazione edilizia
1
2
3



Quadro 5
Sviluppo di carriera dall'assunzione alla data di esonero dal servizio

Decorrenza	Qualifica	Categoria, classe o livello economico	Decorrenza	Qualifica	Categoria, classe o livello economico
06/07/1971	Autista di linea	cl.7bis cat Da			
06/07/1976	autista anziano con tratt.economico	classe 7^			
01/01/1978	Conducente di linea	liv. 7°			
01/01/1989	Conducente di linea	liv. 6°			
01/01/1990	Agente di Mov.to	liv. 5°			

Data di attribuzione della qualifica, classe o livello economico goduto all'atto dell'esonero: Delibera n. del

Data di attribuzione della qualifica, classe o livello economico anteriore a quello goduto all'atto dell'esonero: Delibera n. del

Data di conferimento della reggenza attribuita ai sensi dell'art. 18 dell'Allegato A al regio decreto 8-1-1931, n. 148: Delibera n. del

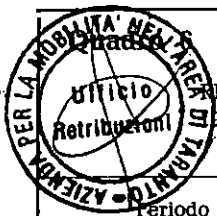

RETRIBUZIONI ASSOGGETTATE A CONTRIBUTO A NORMA DELL'ART. 5 DELLA LEGGE 29 OTTOBRE 1971 N. 889 NEI 36 MESI PRECEDENTI QUELLO DELLA CESSAZIONE DAL SERVIZIO E NELL'ANNO IN CUI E' STATO DISPOSTO IL COLLOCAMENTO IN QUIESCENZA

Periodo		lett. a) e b)	lett. c)	lett. d)	lett. f)	lett. e)	Totale (col. 13 del mod. ET 9)
dal	al	Retribuzione di tabella, aumenti periodi di anzianità conting., assegni ad personam (col. 7, 8 mod. ET 9)	13° - 14° e mensilità eccedenti la 12° esclusi access. (col. 9 mod. ET 9)	Elementi accessori dello stipendio (col. 10 mod. ET 9)	Altri emolumenti non pensionabili (col. 11 mod. ET 9)	Compenso lav. straord. anche se forfettario (col. 12 mod. ET 9)	
1-1-19 ⁹³	31-12-19 ⁹³	28.013.241	4.386.060	269.802 4.515.413		198 3.322.286	270.000 40.237.000
1-1-19 ⁹⁴	31-12-19 ⁹⁴	1.642.500 28.145.706	96.427 4.369.326	294.015 4.534.368		58 2.768.600	2.033.000 38.818.000
1-1-19 ⁹⁵	31-12-19 ⁹⁵	30.571.116	4.953.641	4.407.942		2.635.301	42.568.000
1-1-19 ⁹⁶	31/12/96	30.687.274	5.383.395	8.649.014		2.439.317	47.159.000
1-1-19 ⁹⁷	28/02/97	5.239.455	898.311	1.793.426		433.808	8.365.000

RETRIBUZIONE BASE PER IL CALCOLO DELLA PENSIONE - QUOTA A)

Il sottoscritto titolare/legale rappresentante dell'AZIENDA, consapevole delle conseguenze civili e penali previste per coloro che rendono dichiarazioni infedeli od incomplete, attesta sotto la propria responsabilità quanto segue relativamente alla retribuzione pensionabile dell'agente MASTROPIETRO Vittorio

1) La retribuzione pensionale riferita al periodo dal 01/03/96 al 28/02/1997 (ultimi 12 mesi di servizio) è conforme alle disposizioni di cui all'art.5 lett.a), b), c) e d) della legge 29/10/1971, n.889 ed è così costituita :

a) retribuzione di tabella, comprensiva degli aumenti periodici di anzianità e della indennità di contingenza.....f.	<u>28.508.376</u>
b) assegno ad personam, di cui all'art.5 lettera b).....f.	<u>2.208.732</u>
c) mensilità eccedenti la dodicesima, previste da norme legislative o da accordi nazionali o aziendali.....f.	<u>5.099.518</u>
d) elementi accessori della retribuzione di cui alla lettera d) dell'art.5, legge n.889/71, nei limiti del 40% di quelli percepiti nei 36 mesi antecedenti la data di esonero..f.	<u>7.549.614</u>
e) _____ f.	<u>=====</u>
T O T A L E	f. <u>43.366.240</u>

2) La retribuzione di tabella, riportata al precedente punto 1) lettera a), è quella riferita al livello economico 5° ed è comprensiva di n. 6 aumenti periodici di anzianità.

3) gli elementi accessori della retribuzione, di cui alla lettera d) dell'art.5 della legge n.889/71, percepiti negli ultimi 12 mesi di servizio, ammontano complessivamente a.....f. 9.000.938

4) gli elementi accessori della retribuzione, di cui alla lettera d) dell'art.5 della legge n.889/71, percepiti nel periodo dal 01/03/1994 al 28/02/1997 pari agli ultimi 36 mesi antecedenti la data di esonero, ammontano complessivamente a f. 18.874.034 x 0,40 =.....f. 7.549.614

5) l'importo indicato al precedente punto 1), lettera d), è costituito dagli elementi accessori della retribuzione, aventi le caratteristiche previste dallo art.5 lettera d), della legge n.889/71, debitamente notificati all'I.N.P.S. ai sensi e per gli effetti di cui agli artt.10, 4 comma, e 18 della stessa legge n.889/71 e, per i quali è stata adottata da parte dell'I.N.P.S. determinazione in conformità all'art.16 della stessa legge in parola.

6) I dati assicurativi e retributivi indicati nel presente modello ET02/P sono conformi alle denunce(modd.ET9 e mod.01/M annuali), già inviate all'I.N.P.S. a termine di legge.

7) Nell'Azienda vi sono/non vi sono posti disponibili cui adibire l'agente qualora sia riconosciuto inabile permanentemente soltanto alle funzioni della gestione della mobilità di cui è rivestito.



12 MAG. 1997

FIRMA DEL TITOLARE DELL'AZIENDA
A. DE LUCA
 IL LEGALE RAPPRESENTANTE
 IL DIRETTORE GENERALE
 (Ing. Francesco MASTROPIETRO)

RETRIBUZIONE BASE PER IL CALCOLO DELLA PENSIONE - QUOTA B)

Il sottoscritto titolare/legale rappresentante dell'AZIENDA, consapevole delle conseguenze civili e penali previste per coloro che rendono dichiarazioni infedeli od incomplete, attesta sotto la propria responsabilità quanto segue relativamente alla retribuzione pensionabile dell'agente MASTROPIETRO Vittorio

1) La retribuzione pensionabile riferita al periodo dal 01/12/1993 al 31/12/1993 è conforme alle disposizioni di cui all'art.5 lett.a), b), c) e d), della legge 29/10/1971, n.889 ed è così costituita :

a) retribuzione di tabella, comprensiva degli aumenti periodici di anzianità e della indennità di contingenza.....	£. <u>2.180.698</u>
b) assegno ad personam, di cui all'art.5 lettera b).....	£. <u>146.989</u>
c) mensilità eccedenti la dodicesima, prevista da norme legislative o da accordi nazionali o aziendali o ratei relativi....	£. <u>386.281</u>
d) elementi accessori della retribuzione di cui alla lettera d) dell'art.5, legge n.889/71, nei limiti del 40% di quelli percepiti nei 36 mesi antecedenti la data di esonero.....	£. <u>398.768</u>
e) _____	£. _____
T O T A L E	
	£. <u>3.112.736</u>

2) La retribuzione di tabella, riportata al precedente punto 1) lettera a), è quella riferita al livello economico 5° ed è comprensiva di n. 6 aumenti periodici di anzianità.

3) gli elementi accessori della retribuzione, di cui alla lett.d) dell'art.5 della legge n.889/71 percepiti nell'anno 1993 per il periodo dal 01/12/1993 al 31/12/1993, ammontano complessivamente a,..... £. 398.768

4) gli elementi accessori della retribuzione, di cui alla lettera d) dell'art.5 della legge 889/71, percepiti nel periodo dal 01/03/1994 al 28/02/1997 pari agli ultimi 36 mesi antecedenti la data di esonero, ammontano complessivamente a :

$$\text{£. } \underline{18.874.034} \times 0,40 = \text{£. } \underline{7.549.614} \times \frac{30}{360} = \text{£. } \underline{629.134}$$

5) L'importo indicato al precedente punto 1), lettera d) è costituito dagli elementi accessori della retribuzione, aventi le caratteristiche previste dall'art.5 lettera d) della legge 889/71, debitamente notificati all'I.N.P.S. ai sensi e per gli effetti di cui agli artt.10, 4 comma e 18 della stessa legge n.889/71 e, per i quali è stata adottata da parte dell'I.N.P.S. determinazione in conformità all'art.16 della legge in parola.

6) I dati assicurativi e retributivi indicati nel presente modello ET02/P sono conformi alle denunce(modd.ET9 e mod.O1/M annuali), già inviate all'I.N.P.S. a termini di legge.



li 12 MAG. 1997

FIRMA DEL TITOLARE DELL'AZIENDA
 DEL LEGALE RAPPRESENTANTE
 Azienda per la Mobilità nell'Area di Taranto
 IL DIRETTORE GENERALE
 (Ing. Francesco UCIBELLO)

RETRIBUZIONE BASE PER IL CALCOLO DELLA PENSIONE - QUOTA B)

Il sottoscritto titolare/legale rappresentante dell'AZIENDA, consapevole delle conseguenze civili e penali previste per coloro che rendono dichiarazioni infedeli od incomplete, attesta sotto la propria responsabilità quanto segue relativamente alla retribuzione pensionabile dell'agente MASTROPIETRO Vittorio

1) La retribuzione pensionabile riferita al periodo dal 01/01/94 al 31/12/1994 è conforme alle disposizioni di cui all'art.5 lett.a), b), c) e d), della legge 29/10/1971, n.889 ed è così costituita :

a) retribuzione di tabella, comprensiva degli aumenti periodici di anzianità e della indennità di contingenza.....	£. <u>27.810.870</u>
b) assegno ad personam, di cui all'art.5 lettera b).....	£. <u>1.763.868</u>
c) mensilità eccedenti la dodicesima, prevista da normative legislative o da accordi nazionali o aziendali o ratei relativi....	£. <u>4.732.874</u>
d) elementi accessori della retribuzione di cui alla lettera d) dell'art.5, legge n.889/71, nei limiti del 40% di quelli percepiti nei 36 mesi antecedenti la data di esonero.....	£. <u>4.828.383</u>
	=====
e) _____	£. _____
T O T A L E	£. <u>39.135.995</u>

2) La retribuzione di tabella, riportata al precedente punto 1) lettera a), è quella riferita al livello economico 5° ed è comprensiva di n. 6 aumenti periodici di anzianità.

3) gli elementi accessori della retribuzione, di cui alla lett.d) dell'art.5 della legge n.889/71 percepiti nell'anno 1994 per il periodo dal 01/01/1994 al 31/12/1994, ammontano complessivamente a,..... £. 4.828.383

4) gli elementi accessori della retribuzione, di cui alla lettera d) dell'art.5 della legge 889/71, percepiti nel periodo dal 01/03/1994 al 28/02/1997 pari agli ultimi 36 mesi antecedenti la data di esonero, ammontano complessivamente a :

$$\text{£. } \underline{18.874.034} \times 0,40 = \text{£. } \underline{7.549.614} \times \frac{360}{360} = \text{£. } \underline{7.549.614}$$

5) L'importo indicato al precedente punto 1), lettera d) è costituito dagli elementi accessori della retribuzione, aventi le caratteristiche previste dall'art.5 lettera d) della legge 889/71, debitamente notificati all'I.N.P.S. ai sensi e per gli effetti di cui agli artt.10, 4 comma e 18 della stessa legge n.889/71 e, per i quali è stata adottata da parte dell'I.N.P.S. determinazione in conformità all'art.16 della legge in parola.

6) I dati assicurativi e retributivi indicati nel presente modello ET02/P sono conformi alle denunce (modd.ET9 e mod.01/M annuali), già inviate all'I.N.P.S. a termini di legge.

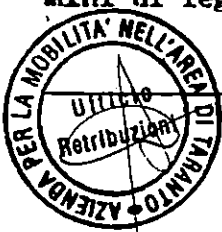

12 MAG. 1997

FIRMA DEL TITOLARE DELL'AZIENDA
 & DEL LEGALE RAPPRESENTANTE
 Azienda per la Mobilità nell'Area di Taranto
 IL DIRETTORE GENERALE
 (Sig. Francesco LUCABELLO)

RETRIBUZIONE BASE PER IL CALCOLO DELLA PENSIONE - QUOTA B)

Il sottoscritto titolare/legale rappresentante dell'AZIENDA, consapevole delle conseguenze civili e penali previste per coloro che rendono dichiarazioni infedeli od incomplete, attesta sotto la propria responsabilità quanto segue relativamente alla retribuzione pensionabile dell'agente MASTROPIETRO Vittorio

1) La retribuzione pensionabile riferita al periodo dal 01/01/95 al 31/12/1995 è conforme alle disposizioni di cui all'art.5 lett.a), b), c) e d), della legge 29/10/1971, n.889 ed è così costituita :

- a) retribuzione di tabella, comprensiva degli aumenti periodici di anzianità e della indennità di contingenza.....£. 27.630.876
 - b) assegno ad personam, di cui all'art.5 lettera b).....£. 2.112.343
 - c) mensilità eccedenti la dodicesima, prevista da norme legislative o da accordi nazionali o aziendali o ratei relativi....£. 5.002.018
 - d) elementi accessori della retribuzione di cui alla lettera d) dell'art.5, legge n.889/71, nei limiti del 40% di quelli percepiti nei 36 mesi antecedenti la data di esonero.....£. 4.407.942
 - e) _____ £. =====
- T O T A L E** £. 39.153.179

2) La retribuzione di tabella, riportata al precedente punto 1) lettera a), è quella riferita al livello economico 5° ed è comprensiva di n. 6 aumenti periodici di anzianità.

3) gli elementi accessori della retribuzione, di cui alla lett.d) dell'art.5 della legge n.889/71 percepiti nell'anno 1995 per il periodo dal 01/01/1995 al 31/12/1995, ammontano complessivamente a,..... £. 4.407.942

4) gli elementi accessori della retribuzione, di cui alla lettera d) dell'art.5 della legge 889/71, percepiti nel periodo dal 01/03/1994 al 28/02/1997 pari agli ultimi 36 mesi antecedenti la data di esonero, ammontano complessivamente a :

£. 18.874.034 x 0,40 = £. 7.549.614 x $\frac{360}{360}$ = £. 7.549.614

5) L'importo indicato al precedente punto 1), lettera d) è costituito dagli elementi accessori della retribuzione, aventi le caratteristiche previste dall'art.5 lettera d) della legge 889/71, debitamente notificati all'I.N.P.S.ai sensi e per gli effetti di cui agli artt.10, 4 comma e 18 della stessa legge n.889/71 e, per i quali è stata adottata da parte dell'I.N.P.S. determinazione in conformità al l'art.16 della legge in parola.

6) I dati assicurativi e retributivi indicati nel presente modello ET02/P sono conformi alle denunce(modd.ET9 e mod.01/M annuali), già inviate all'I.N.P.S. a termini di legge.

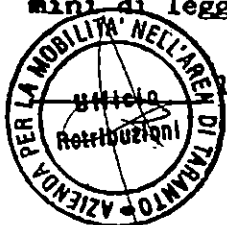

12 MAG. 1997

FIRMA DEL TITOLARE DELL'AZIENDA
 O DEL LEGALE RAPPRESENTANTE
 Azienda per la Mobilità nell'Area di Taranto
 IL DIRETTORE GENERALE
 (Ing. Francesco UCCELLO)

RETRIBUZIONE BASE PER IL CALCOLO DELLA PENSIONE - QUOTA B)

Il sottoscritto titolare/legale rappresentante dell'AZIENDA, consapevole delle conseguenze civili e penali previste per coloro che rendono dichiarazioni infedeli od incomplete, attesta sotto la propria responsabilità quanto segue relativamente alla retribuzione pensionabile dell'agente MASTROPIETRO Vittorio

1) La retribuzione pensionabile riferita al periodo dal 01/01/96 al 31/12/1996 è conforme alle disposizioni di cui all'art.5 lett.a), b), c) e d), della legge 29/10/1971, n.889 ed è così costituita :

a) retribuzione di tabella, comprensiva degli aumenti periodici di anzianità e della indennità di contingenza.....	£. <u>28.508.376</u>
b) assegno ad personam, di cui all'art.5 lettera b).....	£. <u>2.208.732</u>
c) mensilità eccedenti la dodicesima, prevista da norme legislative o da accordi nazionali o aziendali o ratei relativi....	£. <u>5.099.518</u>
d) elementi accessori della retribuzione di cui alla lettera d) dell'art.5, legge n.889/71, nei limiti del 40% di quelli percepiti nei 36 mesi antecedenti la data di esonero.....	£. <u>7.549.614</u>
e) _____	£. <u>=====</u>
T O T A L E	£. <u>43.366.240</u>

2) La retribuzione di tabella, riportata al precedente punto 1) lettera a), è quella riferita al livello economico 5° ed è comprensiva di n. 6 aumenti periodici di anzianità.

3) gli elementi accessori della retribuzione, di cui alla lett.d) dell'art.5 della legge n.889/71 percepiti nell'anno 1996 per il periodo dal 01/01/1996 al 31/12/1996, ammontano complessivamente a..... £. 8.649.014

4) gli elementi accessori della retribuzione, di cui alla lettera d) dell'art.5 della legge 889/71, percepiti nel periodo dal 01/03/1994 al 28/02/1997 pari agli ultimi 36 mesi antecedenti la data di esonero, ammontano complessivamente a :

$$\text{£. } \underline{18.874.034} \times 0,40 = \text{£. } \underline{7.549.614} \times \frac{360}{360} = \text{£. } \underline{7.549.614}$$

5) L'importo indicato al precedente punto 1), lettera d) è costituito dagli elementi accessori della retribuzione, aventi le caratteristiche previste dall'art.5 lettera d) della legge 889/71, debitamente notificati all'I.N.P.S. ai sensi e per gli effetti di cui agli artt.10, 4 comma e 18 della stessa legge n.889/71 e, per i quali è stata adottata da parte dell'I.N.P.S. determinazione in conformità all'art.16 della legge in parola.

6) I dati assicurativi e retributivi indicati nel presente modello ETO2/P sono conformi alle denunce(modd.ET9 e mod.01/M annuali), già inviate all'I.N.P.S. a ter-
za legge.

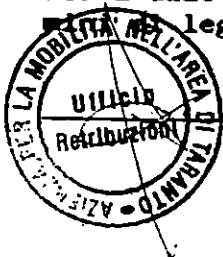

12 MAG. 1997

FIRMA DEL TITOLARE DELL'AZIENDA
 DEL LEGALE RAPPRESENTANTE
 Azienda per la mobilità nell'Area di Taranto
 IL DIRETTORE GENERALE
 (Ing. Francesco UCCELLO)

RETRIBUZIONE BASE PER IL CALCOLO DELLA PENSIONE - QUOTA B)

Il sottoscritto titolare/legale rappresentante dell'AZIENDA, consapevole delle conseguenze civili e penali previste per coloro che rendono dichiarazioni infedeli od incomplete, attesta sotto la propria responsabilità quanto segue relativamente alla retribuzione pensionabile dell'agente MASTROPIETRO Vittorio

1) La retribuzione pensionabile riferita al periodo dal 01/01/97 al 28/02/1997 è conforme alle disposizioni di cui all'art.5 lett.a), b), c) e d), della legge 29/10/1971, n.889 ed è così costituita :

a) retribuzione di tabella, comprensiva degli aumenti periodici di anzianità e della indennità di contingenza.....	£. <u>4.751.396</u>
b) assegno ad personam, di cui all'art.5 lettera b).....	£. <u>368.122</u>
c) mensilità eccedenti la dodicesima, prevista da norme legislative o da accordi nazionali o aziendali o ratei relativi....	£. <u>849.919</u>
d) elementi accessori della retribuzione di cui alla lettera d) dell'art.5, legge n.889/71, nei limiti del 40% di quelli percepiti nei 36 mesi antecedenti la data di esonero.....	£. <u>1.258.269</u>
e) _____	£. <u>=====</u>
T O T A L E	£. <u>7.227.706</u>

2) La retribuzione di tabella, riportata al precedente punto 1) lettera a), è quella riferita al livello economico 5° ed è comprensiva di n. 6 aumenti periodici di anzianità.

3) gli elementi accessori della retribuzione, di cui alla lett.d) dell'art.5 della legge n.889/71 percepiti nell'anno 1997 per il periodo dal 01/01/1997 al 28/02/1997, ammontano complessivamente a,..... £. 1.793.426

4) gli elementi accessori della retribuzione, di cui alla lettera d) dell'art.5 della legge 889/71, percepiti nel periodo dal 01/03/1994 al 28/02/1997 pari agli ultimi 36 mesi antecedenti la data di esonero, ammontano complessivamente a :

£. 18.874.034 x 0,40 = £. 7.549.614 x $\frac{60}{360}$ = £. 1.258.269

5) L'importo indicato al precedente punto 1), lettera d) è costituito dagli elementi accessori della retribuzione, aventi le caratteristiche previste dall'art.5 lettera d) della legge 889/71, debitamente notificati all'I.N.P.S. ai sensi e per gli effetti di cui agli artt.10, 4 comma e 18 della stessa legge n.889/71 e, per i quali è stata adottata da parte dell'I.N.P.S. determinazione in conformità al l'art.16 della legge in parola.

6) I dati assicurativi e retributivi indicati nel presente modello ET02/P sono conformi alle denunce(modd.ET9 e mod.01/M annuali), già inviate all'I.N.P.S. a termini di legge.

12 MAG. 1997



li _____

FIRMA DEL TITOLARE DELL'AZIENDA

 DEL LEGALE RAPPRESENTANTE
 Azienda per le _____ nell'Area di Taranto
 IL DI _____
 (Sig. Francesco CIRELLI)

CODICE INQ INPS **AT15CT37** < CODICE FISCALE **MSTVTR37B28L049S** < MATRICOLA INPS AZIENDA **7800449608**

JADRO

COGNOME DI NASCITA **MASTROPIETRO** < NOME **VITTORIO** < DATA DI NASCITA **28 02 37** < SESSO **M**

COMUNE DI NASCITA **TARANTO** < PROV. **TA** < NAZIONALITA' < INDIRIZZO, VIA, PIAZZA, NUM. CIVICO **VIA IMMACOLATA 57**

COMUNE DI RESIDENZA **S. GIORGIO JONICO** < PROV. **TA** < CAP **74027** < < < <

JADRO B

PROV. LAV. QUAL. A ASSICURAZIONI COPERTE IN < TBC > < ALTRE < COMPETENZE CONSENTI **28254.000** < ALTRE COMPETENZE **4503.000** < SETT. **52** < N. GG RETR **312**

TUTTI > **G** > **F** > **M** > **A** > **M** > **G** > **L** > **A** > **S** > **O** > **N** > **D** < COD. CONT **160** < LIVELLO INQ **06** < DATA CESS <

TIPO RAPPORTO < TRASF. RAPP. < SETT. UTILI < AP Accantonamento trattamento fine rapporto complessivamente spettante **28858.000** < < < < <

JADRO C

RETRIBUZIONI PARTICOLARI

TIPO	PERIODO DAL	AL	RETRIBUZIONE	N. SETT. RETR.
K4	01 01 89	31 12 89	33036.000	<
<	<	<	<.000	<
<	<	<	<.000	<
<	<	<	<.000	<

SETT. < RETRIBUZIONI RIDOTTE <.000 < DIFF. NETR. DA ACCREDITARE PER CLG <.000 < < <

MALATTIA SETT. 1 < SETT. 2 < MATERNITA' SETT. 1 < SETT. 2 <

MALATTIA L. 88/87 SETT. 1 < SETT. 2 < C.I.G. SETT. 1 < SETT. 2 <

L'azienda ha erogato al lavoratore assegni per nucleo familiare? **XSI** > **NO**

DICHIARAZIONE DI RESPONSABILITA'

Il sottoscritto, consapevole delle conseguenze civili e penali previste per coloro che rendono dichiarazioni infedeli od incomplete (art. 23 della legge 4-4-1952, n. 218, art. 40 D.P.R. 27-4-1968, n. 488 e legge 4-8-1978, n. 467), attesta sotto la propria responsabilità che i dati contenuti nel presente modulo sono veritieri e conformi alle registrazioni dei libri paga e matricola e che sulla retribuzione dichiarata sono stati interamente versati e sono comunque dovuti i contributi di legge. *

* cancellare l'ipotesi che NON ricorre.

30 08 93
[Firma]
 Data e firma leggibile del titolare o del legale rappresentante dell'azienda.

JADRO D

< 4 < **30** DEL **07 11 86** SEDE DI **TARANTO**

Per copia conforme all'originale
 Azienda per la Mobilità nell'Area di Taranto
 IL CAPO AREA PERSONALE
 (D.ssa M. F. MENENTI)

DICHIARAZIONE CONCERNENTE IL DIRITTO ALLE DETRAZIONI SOGGETTIVE DALL'I.R.P.E.F. PREVISTE DAGLI ARTT.12 E 13 DEL TESTO UNICO DELLE IMPOSTE SUI REDDITI APPROVATO CON D.P.R.22 DICEMBRE 1986, N.917 E SUCCESSIVE MODIFICAZIONI

Il sottoscritto MASTROPIETRO Vittorio codice fiscale MST VTR 37B28L049S
nato a Taranto (Prov. Ta) il 28/02/37 stato civile coniugato
abitante a S.Giorgio J. Indirizzo Via Tiziano n.8 palazz.A 74027
titolare delle pensioni N. _____ Categoria _____ Ente _____
N. _____ Categoria _____ Ente _____
N. _____ Categoria _____ Ente _____

a norma dell'art.23 del D.P.R.29 settembre 1973, n.600, dichiara sotto la propria responsabilità di (indicare nelle apposite caselle e, in caso affermativo, fornire le ulteriori informazioni richieste) :

- 2) SI avere diritto alla detrazione d'imposta prevista per i redditi di lavoro dipendente o di pensioni di qualunque ammontare (art. 13 comma 1);
- 10) SI avere diritto alla ulteriore detrazione d'imposta prevista per i redditi di lavoro dipendente o di pensioni di ammontare complessivo non superiore a 11 milioni di lire, se spettante in funzione dell'ammontare delle pensioni erogate dall'I.N.P.S.(art.13 comma 2);
- 4) SI avere diritto alla detrazione d'imposta per il coniuge a carico non legalmente ed effettivamente separato(art.12 comma 1 lettera a);
- 5) NO avere diritto alla detrazione d'imposta per il primo figlio nella misura prevista per il coniuge a carico(art.12 comma 3);
- 6) NO avere diritto alla detrazione d'imposta per n. _____ figli nella MISURA NORMALE (art.12 comma 1 lettera b);
- 7) SI avere diritto alla detrazione d'imposta per n. 1 figli nella MISURA DOPPIA (art.12 comma 2)
(Includere nel numero il PRIMO FIGLIO per il quale viene richiesta la detrazione d'imposta nella misura prevista per il coniuge a carico);
- 8) NO avere diritto alla detrazione d'imposta per n. _____ persone, diversa dal coniuge e dai figli(genitori, nonni, adottanti, generi, nuore, suoceri, fratelli, sorelle, figli dei figli), che convivono con il sottoscritto o percepiscono assegni alimentari non risultanti da provvedimenti dell'Autorità giudiziaria(art.12 comma 1 lettera c).

IL SOTTOSCRITTO SI IMPEGNA A COMUNICARE TEMPESTIVAMENTE ALL'I.N.P.S. OGNI VARIAZIONE CHE DOVESSE COMPORTARE LA PERDITA DEL DIRITTO ALLE DETRAZIONI DALL'IMPOSTA RICHIESTE.-

Data, 13 MAG. 1997

Firma Mastropietro Vittorio

COMUNE DI _____
COMUNE DI SAN GIORGIO JONICO
 PROVINCIA DI cap. 74027 Provincia di Taranto

**CERTIFICATO DI STATO DI FAMIGLIA
 PER ASSEGNI FAMILIARI**

(T.U. delle norme sugli assegni familiari, Art. 38 -
 Decreto interministeriale 30 agosto 1937)

Si certifica che in questa anagrafe della popolazione residente dal _____ a tutt'oggi é iscritta la famiglia:

MASTROPIETRO VITTORIO I. S.
 pt. PIETRO mt. MARZULLI MARGHERITA
 nato a TARANTO (TA) il 28.2.1937
 atto n. 148 p. 1 s. A
 residente in Via TIZIANO VECELLIO n. 8
 Cg. con CARICATO CATERINA
 il 28.12.1963 a TARANTO

CARICATO CATERINA
 pt. ANTONIO mt. FASANO GENOVEFFA
 nata a TARANTO (TA) il 4.3.1935
 atto n. 535 p. 1 s. A
 residente in Via TIZIANO VECELLIO n. 8
 Cg. con MASTROPIETRO VITTORIO
 il 28.12.1963 a TARANTO

MASTROPIETRO ANTONIO
 pt. VITTORIO mt. CARICATO CATERINA
 nato a TARANTO (TA) il 25.8.1966
 atto n. 1764 p. 1 s. A
 residente in Via TIZIANO VECELLIO n. 8
 Celibe

MASTROPIETRO MARCELLO
 pt. VITTORIO mt. CARICATO CATERINA
 nato a TARANTO (TA) il 17.7.1970
 atto n. 1117 p. 1 s. A
 residente in Via TIZIANO VECELLIO n. 8
 Celibe

5.5.1997



L'UFFICIALE D'ANAGRAFE
 CAVALLO DR. FRANCESCO

DATA _____ IL COMPILATORE _____ L'UFFICIALE DI ANAGRAFE _____

Copia del presente certificato é stata consegnata al sottoscritto datore di lavoro il _____

e dallo stesso spedita all'I.N.P.S. - Sede di _____ il _____ 19 _____

Firma del datore di lavoro _____

Domicilio _____

!PROSPETTO DI TRATTAMENTO FINE RAPPORTO DEL : 28/04/1997

! AZIENDA : 1 - AMAT Azienda per la Mobilita' nell'Area di Taranto

! DIPENDENTE : 159984 - MASTROPIETRO VITTORIO

!DATA ASS. DATA ASS. CONV. DATA CESS. RAPP. ANNI MESI ANZ.
! 6/07/1971 6/07/1971 28/02/1997 25 8

! DESCRIZIONE ! RITENUTE ! COMPETENZE

!Anticipo tfr del 31/12/1995 ! 10.000.000 !
!TFR 31/12 a. p. complessivo maturato ! 63.086.896 !
!Totale anticipi gia' erogati 10.000.000 !
!TFR 31/12 a. p. da erogare L. 53.086.896 !
!Rivalutazione di L. 53.086.896 X 0,464490 % ! 246.583 !
!TFR effettivo lordo anno in corso ! 602.158 !

! TOTALI ! 10.000.000 ! 63.935.637 !

! TOTALE IMPORTO TFR ! 53.935.637 !

!Ammontare lordo T.F.R. ! 63.935.637 - !
!Rid. norm. 12.833.500 Part-time 0 ! 12.833.500 + !
!Altre somme ! 0 + !
!Preavviso ! 0 + !
!Anticipi C.C.N.L. ! 0 = !

!Imponibile fiscale liquidazione ! 51.102.137 X !
!Aliquota media ! 21,70 % = !

!Imposta dovuta ! 11.089.164 - !
!Imposta su anticip. / preavv. ! 0 = !
!Imposta residua ! 11.089.164 !

!Importo Netto Anticipi ! 10.000.000 !
!Importo Netto T.F.R. ! 42.846.473 !
!Importo Netto Totale ! 52.846.473 !

Dichiaro di aver ricevuto la somma di L. 42.846.473 a saldo di quanto dovutomi per la cessazione del rapporto di lavoro come da prospetto a tergo.

Dichiaro inoltre di non aver piu' nulla da pretendere per qualsiasi titolo o ragione, essendo stato interamente soddisfatto di ogni mia spettanza inerente al rapporto di lavoro cui la presente liquidazione si riferisce.

Ricevo inoltre il libretto di lavoro N. _____ rilasciato il _____ dal comune di _____

Data : 28/04/1997

Firma :

Mastropietro Vittorio

AMAT.
Azienda per la Mobilità nell'Area di Taranto

Area Personale

Taranto, li 21/04/1997

Corrispondenza interna prot. n° AP/241

Oggetto : Art. 3 della L. n° 662/1996: contributo straordinario per l'Europa

Egr. Sig.

MASTROPIETRO Vittorio
Via Tiziano, 8 palazz.A

74027 S.GIORGIO JONICO

Si comunica alla S.V. che questa Azienda, in qualità di sostituto d'imposta, per la causale di cui in oggetto ha trattenuto mensilmente dalle sue retribuzioni, e versato all'Erario, l'importo complessivo di £.17.695=

In considerazione del suo collocamento in quiescenza, la S.V. , quale soggetto passivo, é tenuta a versare direttamente il residuo ammontare del contributo, pari a £.141.560=

Il predetto versamento dovrà essere effettuato entro il termine del 15 dicembre 1997.

Distinti saluti

X Ricevuto 29-06-97
Mastropietro Vittorio
DIRETTORE GENERALE
(Ing. Francesca Lucibello)

507



11

SPETT.LE DIREZIONE DI ESERCIZIO

AMAT - TARANTO
26.11.92 008.168
SEGRETERIA GENERALE

= A. M. A. T. =

S E D E

PERS.

Il sottoscritto MASTROPIETRO VITTORIO, dipendente di questa Azienda, con la presente comunica a codesta Spett.le Direzione di Esercizio che dal giorno 26/11/1992 ha trasferito il proprio domicilio:

- da via INNACOLATA, 57 S. GIORGIO J.
- a via TIZIANO, 8 PAL. A S. GIORGIO J. .-

Tanto deve, con l'occasione invia distinti saluti.

Taranto, 26/11/1992

L'AGENTE

Mastropietro Vittorio



28 APR. 1993
74100 Taranto,

AZIENDA MUNICIPALIZZATA
AUTOTRASPORTI PUBBLICI - TARANTO
VIA C. BATTISTI, 637 - TEL. (099) 791481 (N. 6 LINEE URBANE)

N. di protocollo Rif.

Risposta a N. del

Allegati N.

DICHIARAZIONE.

Con la presente dichiaro di aver ritirato, in data odierna, dall'Ufficio Personale il proprio libretto Sanitario contenente i risultati della visita medica effettuata presso la U.S.L./TA4.

L'Agente

Antonio J. V. V.

TARANTO 15-6-92

AMAT - TARANTO
15.06.92 004494
SEGRETARIA GENERALE

ING. SETTE
PERS.

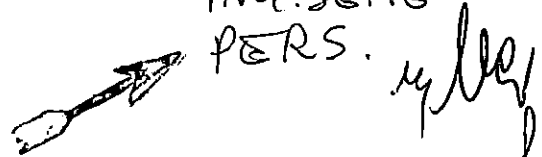

Al Direttore di Esercizio
A.M.A.T. SEDE

Oggetto: Rinuncia Ferie Programmate.

Il sottoscritto Mastropietro Vittorio,
dipendente di coesesta Azienda, con la
qualifica di Agente di Movimento.

Chiedo alla S.V. di poter disottare
il turno di programmazione di ferie asse-
gnatoli ^{1/15/7/92} per motivi riverenti dallo stato
di salute del proprio figlio 100% ~~invalido~~
con Handicap. onde potergli consentire di consu-
marli quando è indispensabile per la
salute del proprio figlio.

Certo di un accoglimento della
presente, invio distinti Saluti.

Mastropietro Vittorio



**AZIENDA MUNICIPALIZZATA
AUTOTRASPORTI PUBBLICI - TARANTO**
VIA C. BATTISTI, 657 - TEL. (099) 791451 (N. 5 LINEE URBANE)

74100 Taranto, 28 APR. 1992

N. di protocollo 452/OP/92 Rif.

Risposta a N. del

Allegati N.

All'agente

Sig. MASTROPIETRO Vittorio

S E D E

OGGETTO: Comunicazione.

In riscontro alla Vs/ istanza del 18/04/1992, Vi comunichiamo di non poter riconoscerVi i benefici di cui all'art.33 della legge N.104 del 5/2/1992, in quanto lo stesso art.33 prevede per il coniuge la qualifica di lavoratrice madre.

Distinti saluti.

AZIENDA MUNICIPALIZZATA AUTOTRASPORTI TARANTO
IL DIRETTORE DI ESERCIZIO

AMAT - TARANTO
18.04.92 002992
SEGRETERIA GENERALE

PERS. *ME*
Spett.le
Direzione di Esercizio
Azienda A M A T
S E D E

Il sottoscritto MASTROPIETRO Vitterio, dipendente di codesta azienda con la qualifica di agente di movimento, padre di Antonio, disabile al 100% riconosciuto dalle autorità competenti con diritto all'accompagnamento nella persona del sottoscritto, come risulta dalla documentazione già in possesso dell'ufficio personale dell'azienda,

c h i e d e

il riconoscimento dei diritti stabiliti dalla legge 104/92 all'art. 33.

In attesa di un Vs/ pregiato riscontro, porge distinti saluti.

MASTROPIETRO Vitterio

Mastropietro Vitterio

Taranto, 18/4/1992

963



CONSORZIO PROVINCIALE PER LA PREVENZIONE, RIABILITAZIONE ED INTEGRAZIONE SOCIALE DEGLI HANDICAPPATI
TARANTO

DIREZIONE SANITARIA Taranto, 16/4/87.
SIG. Martino Pietro Antonio nato il 25/7/66
residente a S. Giorgio via _____

Referto Medico

Il paziente presenta una
Insufficienza mentale di alto
grado e focomelia braccio dx.
Non è in grado di autogestirsi
nelle vite quotidiana. Si lascia
per gli usi - cura

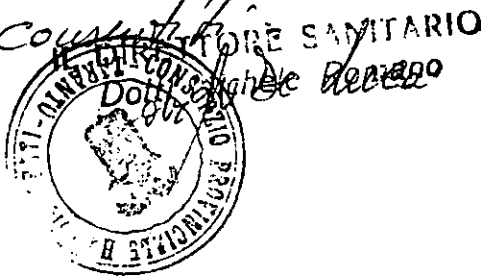

CENTRI DIPENDENTI:

TARANTO VIALE MAGNA GRECIA, 418 - TEL. 312672
MARTINA FRANCA - VIA MAZZINI, 28 - TEL. (080) 722416
TARANTO - VIA ROMA, 3

REGIONE PUGLIA

COMMISSIONE SANITARIA PROVINCIALE MUTILATI E INVALIDI [CIVILI] ...

UFFICIO DEL MEDICO PROVINCIALE

TARANTO

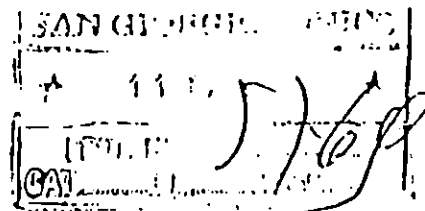

Si certifica che l'invalido

Mastrofietto Antonio

nato a

Taranto

il

25.8.86

e residente

a

S. Giorgio J.

in via

Immacolata 57

sottoposto a visita da questa Commissione in data

12.4.84

è risultato affetto

da

focomelia e ritardo mentale

con una percentuale del

100%

L'invalidità suddetta non può essere ridotta mediante idoneo trattamento di riabilitazione.

La minorazione consente all'invalido di frequentare i corsi normali - speciali di addestramento previsti dall'art. 23 della Legge 30.3.1971, n. 118.

Il reinserimento al lavoro del predetto invalido può essere realizzato a mezzo di laboratori protetti.

Si certifica altresì che l'impiego del predetto invalido in lavori specificatamente adatti alla cennata minorazione, non è di pregiudizio alla salute ed incolumità dei compagni di lavoro, nè alla sicurezza degli impianti.

Taranto, li

12.4.84

Il Presidente della Commissione

REGIONE PUGLIA
COMMISSIONE SANITARIA PROVINCIALE MUTILATI E INVALIDI CIVILI
UFFICIO DEL MEDICO PROVINCIALE

T.A.R.A.N.T.O

Prot. n. 38217

COMUNE DI
S. GIORGIO JONICO

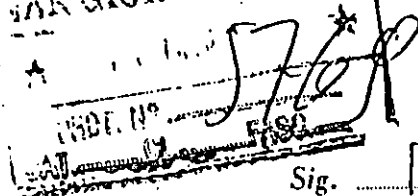

Taranto, li 12.4.74

Sig.

Mastrorocco Antonio
Via I. M. M. P. 57

S. Giorgio J.

OGGETTO: Legge 2.4.1968, n. 482 e 30.3.1971, n. 118
Trasmissione dichiarazione medica.

Si notifica l'allegata dichiarazione medica con la quale la S. V. ai sensi dell'art. 19 della Legge 2.4.68, n. 482, non potrà chiedere l'iscrizione nel ruolo dei collocabili tenuto dall'Ufficio Provinciale del Lavoro e della Massima Occupazione.

A tal fine la S. V. dovrà produrre al predetto Ufficio, Zona BESTAT - Taranto, la seguente documentazione:

- 1) - l'unita dichiarazione medica;
- 2) - domanda come da fac-simile esposto presso gli Uffici di Collocamento della Provincia;
- 3) - certificato di disoccupazione;
- 4) - stato di famiglia

Nel caso la S. V. non concordi con il giudizio espresso dalla Commissione nella seduta del 12.4.74, a norma dell'articolo 9 della Legge 30.3.71, n. 118, potrà produrre ricorso contro la decisione adottata ENTRO E NON OLTRE TRENTA GIORNI dalla data di notifica della presente.

Il ricorso dovrà essere inoltrato alla: COMMISSIONE SANITARIA REGIONALE - UFFICIO DEL MEDICO PROVINCIALE DI BARI.

Il Segretario della Commissione

Handwritten signature of the Secretary of the Commission.

COMMISSIONE DI PRIMA ISTANZA

PER L'ACCERTAMENTO DEGLI STATI DI INVALIDITA' CIVILE DELLE CONDIZIONI VISIVE E DEL SORDOMUTISMO

di GROTTAGLIE prov. di Taranto

6951

REVISIONE EFFETTUATA: **UNICO**

- 01 - con nuova visita medica
- 02 - su documentazione precedente

accertamento del

PROI. N°

N. 101610101 Commissione FASC. N. 27

1 U.S.L. TARANTO	2 DATA SEDUTA 14 03 91	3 DATA PRESENTAZIONE DOMANDA 27 05 87	4 N. DI PRATICA 12574	ANNO 87	
COGNOME E NOME MASTROPIETRO ANTONIO		5 SESSO M <input type="checkbox"/> F <input checked="" type="checkbox"/>	11 MOTIVO PRESENTAZIONE DOMANDA		
LUOGO DI NASCITA (Comune - Provincia) Taranto		6 Cod. Prov. 074	Lavoro (collocamento, variazione, ecc.) 1		
RESIDENZA ANAGR. (Via - C.A.P. - Comune - Prov.) 74027 S. Giorgio J. via Umacolata n. 57		7 Data di nascita 25 08 1966	Pensione 2		
9 STATO CIVILE		8 Codice residenza 076 1240	Ind. frequenza (-18 a.) 3		
Non coniugato <input checked="" type="checkbox"/> Coniugato <input type="checkbox"/>		10 Condiizione professionale pensionato	Indennità di accompagnamento X 5		
Ve-dovo <input type="checkbox"/> Divorzato <input type="checkbox"/> Altro Separ. <input type="checkbox"/>		10 Cod. cond. 09	Protesti e sualli 5		
			Altro (Ticket ecc.) 6		
			12 TIPO DI ACCERTAMENTO Ambulatoriale X (18.3.91) Domiciliare 2		
			13 Primo accertamento 1		
			Accertamento successivo per: revisone d'ufficio 2		
			aggravamento 3		
			riduzione 4		
			altro 5		

Anamnesi: Già I.C. 100% nel 1987 per focomelia brachiale dx. ed lieve ins. mentale. Attualmente presenta insuff. Mdi grado elevato. Pregessi episodi di agitazione psicomotoria (come da certificazioni allégate).

Accertamenti disposti: presente alla visita Dr. Mastropietro Claudio di TA.

Documentazione acquisita:

LA COMMISSIONE HA ACCERTATO:

14 Assenza di patologia 1	Patologia dipendente da cause di guerra, lavoro, servizio (non competente) 2	Patologia di competenza della commissione 3 X
---------------------------	--	---

PATOLOGIA COMPETENTE ACCERTATA

Diagnosi: Grave insufficienza mentale in soggetto focomelico.

eventuali interventi chirurgici

18) PRINCIPALI DISABILITA' RILEVATE

Psichiche:	01 Intellettiva	08 Neurologiche
- Mentale	02 Sensoriali:	09 Respiratorie
- Linguaggio	03 - Udito	10 Cardio-circolatorio
- Vista	04 - Vista	11 19) CAUSE O CONCAUSE
Fisiche:	05 - Perdite anatomiche arti	12 Malformazioni congenite
- Limitazione funzionale	06 - Limitazione funzionale	13 Malattie infettive
movimenti articolari	07 - Limitazione funzionale	14 Traumi traffico
		15 Traumi domestici
		16 Altre cause violente
		Intorvento chir. mutilante

Perc. 100% + Legge 18/80

19 LA COMMISSIONE CERTIFICA CHE:
AI SENSI DELLA LEGGE: 26.5.1970 n. 381 1 27.5.1970 n.382 2 30.3.1971 n. 118 X 11.2.1980 n. 18 X 11.X.90 n.289(5)

20 IL RICHIEDENTE E' RICONOSCIUTO:

01 NON INVALIDO (assenza di patologia o con riduzione della capacità lavorativa in misura INFERIORE AD 1/3 o minore deambulante)

02 INVALIDO con riduzione permanente della capacità lavorativa in misura SUPERIORE AD 1/3 (art. 2 legge 118/71): %

03 INVALIDO con riduzione permanente della capacità lavorativa in misura SUPERIORE AI 2/3 (artt. 2 e 13 legge 118/71): %

04 INVALIDO con TOTALE e PERMANENTE inabilità lavorativa (artt. 2 e 12 legge 118/71): 100 %

05 INVALIDO con TOTALE e PERMANENTE inabilità lavorativa 100 % e con impossibilità di deambulare senza l'aiuto permanente di un accompagnatore (legge 18/80)

X 06 INVALIDO con TOTALE e PERMANENTE inabilità lavorativa 100 % e con necessità di assistenza continua, non essendo in grado di compiere gli atti quotidiani della vita (legge 18/80)

07 MINORE con difficoltà persistenti a svolgere i compiti e le funzioni proprie della sua età (artt. 1 legge 289/90)

08 CIECO con RESIDUO VISIVO non superiore ad un ventesimo in entrambi gli occhi con eventuale correzione (legge 382/70) (OD OS)

09 CIECO ASSOLUTO (legge 382/70)

10 SORDOMUTO (legge 381/70)

11 01 Non collocabile al lavoro perchè è di pregiudizio alla salute e alla incolumità dei compagni ed alla sicurezza degli impianti (artt. 1 e 19 legge 2.468 - 482)

02 L'insediamento al lavoro deve realizzarsi lontano da macchine semoventi, carichi pendenti, pericoli di precipitazione

COGNOME Nome Firma Dr. Basile Antonio	COGNOME Nome Firma Dr. Menna I.
IL PRESIDENTE	IL MEDICO
Rag. Racioppi	IL MEDICO DI LAVORO " Fischetti E.
IL SEGRETARIO	IL MEDICO DI CATEGORIA " Grassi C.
Andrea	IL MEDICO "ANFFAS" " Sessa R.

N. B. Avverso il presente accertamento è ammesso ricorso entro 60 giorni dalla notifica, al Ministero del Tesoro -Dir.Gen. dei Servizi Vari e delle pensioni di guerra e d'invalidità civile. Roma

ORIGINALE PER L'UBL

[Handwritten signature]



18 MAR. 1991

AZIENDA MUNICIPALIZZATA
AUTOTRASPORTI PUBBLICI - TARANTO

VIA G. BATTISTI, 657 - TEL. (099) 791451 (N. 5 LINEE URBANE)

74100 Taranto,

N. di protocollo 213/UP/91 Rif.

Risposta a N. del

Allegati N. 1

All'agente

Sig. MASTROPIETRO Vittorio
Via Immacolata 57
74027 S. Giorgio Jonico

e, p. c.

All'Avv. Giovanni LELLA
Via D'Aquino 80
74100 TARANTO

OGGETTO: vertenza relativa alla inclusione della contigenza nel calcolo della quota oraria per lavoro straordinario.

In merito alla vertenza all'oggetto indicata il Pretore, nel giudizio di primo grado promosso dagli agenti in calce elencati, aveva, fra l'altro, condannato l'AMAT, resistente e soccombente, al rimborso, in favore dei ricorrenti, delle spese e competenze di lite liquidate in £.496.000=, ivi comprese lire 300.000= per onorario difensivo.

In virtù di tale sentenza l'AMAT ha corrisposto all'Avv. Giovanni LELLA, difensore dei ricorrenti, la somma di £.3.354.000= comprensiva di I.V.A. e C.A.P.-

Nella sentenza in grado di appello promossa dall'AMAT, il Tribunale accoglieva l'appello ed, in riforma dell'impugnata sentenza, rigettava la domanda attrice, compensando tra le parti le spese del doppio giudizio.

A seguito della sentenza del Tribunale la Commissione Amministratrice dell'A.M.A.T. con provvedimento n.127 del 10 maggio 1990 deliberava il recupero delle spese pagate all'avv. Giovanni LELLA con rivalsa nei confronti degli agenti attori.

Pertanto con il cedolino del ruolo paga del mese di aprile 1991, Vi sarà addebitata la somma di £.98.647=(novantottomilaseicentoquarantasette) quale quota delle spese in questione a Voi imputate nella qualità di ricorrente.

Distinti saluti.

AZIENDA MUNICIPALIZZATA AUTOTRASPORTI TARANTO
REPARTO AMMINISTRAZIONE
URGENTE

- DE VITA Lucio;
- DE PACE Francesco;
- CARICASULO Michele;
- SAPONARA Giuseppe;

./.

TUCCI	Domenico;
CHILOIRO	Giuseppe;
RICCI	Giuseppe;
ARMENTO	Salvatore;
MASTROPIETRO	Vittorio;
TEDESCO	Giuseppe;
CANDELORO	Antonio;
BLASI	Cosimo;
PULPITO	Gregorio;
CHIAROLLA	Giuseppe;
LAGURCIA	Alfredo;
CUFARI	Benito;
NOBILE	Sergio;
CHIAROLLA	Cosimo;
NEGLIA	Domenico;
ATTOLLINO	Francesco;
LA CAVA	Francesco;
DE PACE	Gaetano;
MERICO	Luciano;
D'IGNAZIO	Domenico;
MONGILLO	Giuseppe;
CARRIERO	Francesco;
SCHIFONE	Vincenzo;
NIGRO	Antonio;
GADALETA	Antonio;
RESSA	Cosimo;
SPADA	Teodoro;
AVITABILE	Rocco;
GIANFRATE	Francesco;
BARNABA'	Pasquale.-

.....





3
AZIENDA MUNICIPALIZZATA
AUTOTRASPORTI PUBBLICI - TARANTO
VIA C. BATTISTI, 657-TEL. (099) 791451 (N° 5 LINEE URBANE)

19 LUG. 1990
74100 Taranto,

N. di protocollo Rip.
Risposta a N. del
Allegati N.

D I C H I A R A Z I O N E

Con la presente dichiaro di aver ricevuto dallo
Ufficio Personale, il libretto di rischio e sanitario
relativo alla visita medica periodica effettuata pres
so la U.S.L. TA/4.-

L'agente

Messa Giuseppe Vito



AZIENDA MUNICIPALIZZATA
AUTOTRASPORTI PUBBLICI - TARANTO
VIA C. BATTISTI, 657-TEL. (099) 791451 (N° 5 LINEE URBANE)

74100 Taranto, ★ 9 GEN. 1990

N. di protocollo 65/UP/90 Rip.
Risposta a N. del
Allegati N.

All'agente
Sig. MASTROPIETRO Vittorio
e, p. c. (*)

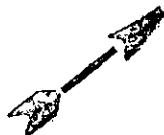

S E D E

OGGETTO : Attribuzione della qualifica di Agente di Movimento
- livello 5°-

Le comunico che ai sensi e per gli effetti dell'Accordo Nazionale del 13/5/1987 all.A), a decorrere dal 1°/gennaio/1990 è inquadrata nella qualifica di Agente di Movimento livello 5°.-

Distinti saluti.

AZIENDA MUNICIPALIZZATA AUTOTRASPORTI TARANTO
IL DIRETTORE DI ESERCIZIO
(Ing. Silvano CAVALIERE)

- (*)- Al Dirigente Reparto Ammin.vo
- Al Dirigente Tecnico Area Movimento
- Al Funzionario Principale C.E.D.
- Al Capo Ufficio Turni
- Al Capo Ufficio Retribuzioni
- All'Ufficio Presenza

S E D E

462

AG/MA.-



AZIENDA MUNICIPALIZZATA
AUTOTRASPORTI PUBBLICI - TARANTO
VIA C. BATTISTI, 657-TEL. (099) 791451 (N° 5 LINEE URBANE)

74100 Taranto, **11 GEN. 1989**

All'Agente

Sig. MASTROPIETRO Vittorio

N. di protocollo 250/UP/89 Rip.

Risposta a N. del

Allegati N.

S E D E

OGGETTO: Attribuzione del nuovo livello e qualifica a norma della Legge 12/7/1988, n° 270.-

Le comunichiamo che " ai sensi e per gli effetti dell'Accordo Nazionale 13/5/1987 - All. B) " Norme di prima applicazione e norme transitorie del nuovo inquadramento del personale addetto ai pubblici servizi di trasporto di cui all'Accordo Nazionale 20/6/1986", nonché degli Accordi Nazionali 29/6 e 13/7/1988, a decorrere dal 1°/gennaio/1989, Le sono attribuiti il nuovo livello 6° e la qualifica di conducente di linea.

Ai sensi e per gli effetti degli Accordi Nazionali 29/6 e 13/7/1988, la Sua retribuzione sarà determinata, anche in relazione al " 3° elemento salariale" negli importi fissati dai succitati accordi, tenuto conto delle intese che interverranno fra le parti stipulanti in sede di rinnovo del C.C.N.L. di categoria.-

Distinti saluti.

AZIENDA MUNICIPALIZZATA AUTOTRASPORTI TARANTO
IL DIRETTORE DI ESERCIZIO
(ing. Silvano CAVALIERE)

AG/



10 MAR 1988

74100 Taranto,

AZIENDA MUNICIPALIZZATA
AUTOTRASPORTI PUBBLICI - TARANTO

VIA C. BATTISTI, 657 - TEL. 334101 (N. 5 LINEE URBANE)

N. di protocollo 156/v.p./88 Rip.
Risposta a N. del
Allegati N.

All'agente

Sig. MASTROPIETRO Vittorio
e, p.c. (*)

S E D E

OGGETTO: comunicazione.

Comunichiamo alla S.V. che a decorrere dal giorno 21/marzo/1988, ritornerete al Reparto Movimento a svolgere le mansioni inerenti alla Vs/ qualifica di condutture di linea.

I Dirigente dei Reparti cui questa é inviata per norma, sono invitati a far predisporre in ordine alla presente.

Distinti saluti.

AZIENDA MUNICIPALIZZATA AUTOTRASPORTI TARANTO
IL DIRETTORE DI ESERCIZIO
(Ing. Silvano CAVALLIERE)

- (*)-Al Dirigente Reparto Movimento
- Al Dirigente Reparto Officina-Deposito
- Al Funzionario Principale Uff. Sinistri
- Al Funzionario Principale C.E.D.
- Al Capo Ufficio Retribuzioni
- All'Ufficio Presenza
- Al Magazzino Vestiario

S E D E

AG/



- 5 MAG. 1981 -

74100 Taranto,

AZIENDA MUNICIPALIZZATA
AUTOTRASPORTI PUBBLICI - TARANTO

VIA C. BATTISTI, 637 - TEL. 391451 (N. 5 LINEE URBANE)

Tel. 391451

N. di protocollo Rip.

Risposta a N. del

Allegati N.

D I C H I A R A Z I O N E

Con la presente dichiaro di aver ricevuto dallo
Ufficio Personale, il libretto di rischio e sanitario
relativo alla visita medica periodica effettuata pres
so la U.S.L./TA 4 .-

L' agente

Amos Mastropietra V.

462

MASTROPIETRA V.

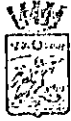

- 6 OTT. 1986

74100 Taranto,

AZIENDA MUNICIPALIZZATA
AUTOTRASPORTI PUBBLICI - TARANTO

VIA G. BATTISTI, 657 - TEL. ~~XXXX~~ (N. 5 LINEE URBANE)

Tel. 391451-

N. di protocollo Rip.

Risposta a N. del

Allegati N.

D I C H I A R A Z I O N E

Con la presente dichiaro di aver ricevuto dallo
Ufficio Personale, il libretto di rischio e sanitario
relativo alla visita medica periodica effettuata pres
so la U.S.L./TA 4 .-

L' agente

Protopietro Vittorio

h62

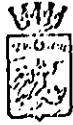

- 2 LUG. 1985

74100 Taranto,

AZIENDA MUNICIPALIZZATA
AUTOTRASPORTI PUBBLICI - TARANTO

VIA C. BATTISTI, 657 - TEL. 334101 (11.5 LINEE URBANE)

All'agente

Sig. MASTROPIETRO Vittorio
e, p.c. (*)

N. di protocollo 584/UP/85 Rip.

Risposta a N. del

Allegati N.

S E D E

OGGETTO: comunicazione.

Vista la carenza di organico nella qualifica di
conducente, la S.V. a decorrere da subito verrà utiliz-
zata nella mansione di conducente fino all'espletamento
del concorso per la copertura del suddetto organico e
comunque per un periodo massimo di n.60 giorni.

Il suddetto periodo sarà considerato a tutti gli
effetti valido come l'anzianità nella qualifica posse-
duta.

Distinti saluti.

AZIENDA MUNICIPALIZZATA AUTOTRASPORTI TARANTO
IL DIRETTORE D'ESERCIZIO

- (*) - Al Dirigente Reparto Amm/ve
Al Dirigente Reparto Movimento
Al Dirigente Reparto Officina-Deposito
Al Capo Ufficio Retribuzioni
Al Capo Ufficio C.E.E.
All'Ufficio Presenza
Al Magazzino Vestiario
S E D E

AG/

ME/

452



74100 Taranto, 29 GIU. 1985

AZIENDA MUNICIPALIZZATA
AUTOTRASPORTI PUBBLICI - TARANTO

VIA G. BATTISTI, 657 - TEL. 334101 (N. 9 LINEE URBANE)

N. di protocollo 537/VP/85 Rip.
Risposta a N. del
Allegati N.

All'agente
Sig. MASTROPIETRO Vittorio
e, p.c. (*)

S E D E

OGGETTO: comunicazione.

Comunichiamo alla S.V. che a decorrere dal giorno 1/luglio/1985, ritornerete al Reparto di appartenenza a svolgere le mansioni inerenti la Vs/ qualifica.

I Dirigenti dei Reparti cui questa é inviata per conoscenza, sono invitati a far predisporre in ordine alla presente.

Distinti saluti.

AZIENDA MUNICIPALIZZATA AUTOTRASPORTI TARANTO
IL DIRETTORE D'ESERCIZIO

(*)-Al Dirigente Reparto Amm/ve
Al Dirigente Reparto Movimento
Al Dirigente Reparto Officina-Deposito
Al Capo Ufficio Retribuzione
Al Capo Ufficio C.E.C.
All'Ufficio Presenza
Al Magazzino Vestiario
S E D E

AG/

ME/

62



Codice Fiscale N. 0014633 073 3

6 MAR 1985

74100 Taranto,

AZIENDA MUNICIPALIZZATA
AUTOTRASPORTI PUBBLICI - TARANTO

VIA G. BATTISTI, 657 - TEL. 334101 (N. 3 LINEE URBANE)

N. di protocollo Rip.

Risposta a N. del

Allegati N.

DICHIARAZIONE.

Con la presente dichiaro di aver ricevuto, dall'ufficio preposto,
una busta sigillata contenente il proprio libretto di rischio e
sanitario relativo alla visita periodica effettuata all'USL/TA 4.

Il dichiarante

168

Mastropietro Vittorio

SPETT/LE

DIREZIONE DI ESERCIZIO A.M.A.T.

S E D E

AMAT-TARANTO
02 GIU 1983
N° 3303/83 di PROT.

Il sottoscritto MASTROPIETRO Vittorio, dipendente di codesta Azienda con la qualifica di conducente di linea, con la presente chiede di essere adibito al Reparto Officina-Deposito nella sezione manovre con le mansioni di conducente.

Sperando in un positivo esito della presente istanza, ringrazia e con l'occasione porge distinti ossequi.

Taranto, 31/maggio/1983

Con Osservanza

Mastropietro Vittorio

V
CA



AZIENDA MUNICIPALIZZATA
AUTOTRASPORTI PUBBLICI - TARANTO

VIA C. BATTISTI, 657 - TEL. 334101 (N. 5 LINEE URBANE)

74100 Taranto, - 1 GIU. 1983

N. di protocollo 1056/UP/83 Rip.
Risposta a N. del
Allegati N.

All'agente

Sig. MASTROPIETRO Vittorio
e, p.c. (*)

S E D E

OGGETTO: comunicazione.

Con la presente si dispone che la S.V. a datare dal giorno 2 giugno 1983 e fino a tutto il 2 luglio 83, in linea di transizione, fermo restando l'attuale qualifica di conducente di linea, sarà adibita alle mansioni di Conducente presso il Reparto manovre dell'Officina-Deposito.

Allo scadere del suddetto periodo, la S.V. senza ulteriore comunicazione, andrà a riprendere le normali mansioni di conducente di linea al Reparto Movimento.

I Dirigenti dei Reparti Movimento e Officina-Deposito cui questa é diretta per conoscenza, sono invitati a far predisporre in ordine alla presente.

Distinti saluti.

AZIENDA MUNICIPALIZZATA AUTOTRASPORTI TARANTO
IL DIRETTORE DI ESERCIZIO

- (*)-Al Dirigente Reparto Movimento
Al Dirigente Reparto Officina-Deposito
Al Capo Ufficio Retribuzioni
Al Capo Ufficio C.E.C.
Al Capo Ufficio Presenza
Al Magazzino Vestiario

S E D E

AG/



74100 Taranto, 11 MAG. 1983

AZIENDA MUNICIPALIZZATA
AUTOTRASPORTI PUBBLICI - TARANTO
VIA C. BATTISTI, 657 - TEL. 334101 (N. 3 LINEE URBANE)

N. di protocollo 979/08/83 Rip.
Risposta a N. del
Allegati N.

All'agente
Sig. MASTROPIETRO Vittorio
e.p.c. (*)

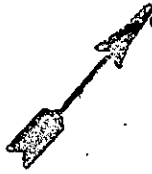

S E D E

OGGETTO: comunicazione.-

Facciamo seguito alle ns/precedenti comunicazioni per precisare che l'attività della Sezione Autogrù resta ancora sospesa.

Pertanto a datare dal giorno 13 c.m. tutto il personale addetto a tale sezione compreso quello addetto alla manutenzione degli automezzi ritornerà ad espletare, in linea di transizione, le mansioni rivenienti dalla propria qualifica.

Poichè la S.V. detiene la qualifica di Conduttore di linea a far tempo dallo stesso giorno ritornerà a svolgere le mansioni rivenienti dalla propria qualifica al Reparto Movimento.

Il Dirigente del Reparto Movimento è invitato a predisporre in tal senso.

Distinti saluti.

AZIENDA MUNICIPALIZZATA AUTOTRASPORTI TARANTO
IL DIRETTORE DI ESERCIZIO

- (*)- A1 Dirigente Reparto Movimento
- A1 Capo Ufficio Retribuzioni
- A1 Capo Ufficio C.E.C.
- A1 Capo Ufficio Presenza

S E D E

AG/

462

Provincia di Taranto

Comune di Taranto

Ricevuta che l'autorità di pubblica sicurezza deve restituire alla persona che presenta la denuncia

Si dichiara che la Ditta A.M.A.T. con sede in C. Battisti, 657 TA

ha presentato al sottoscritto il giorno 20 del mese di dicembre 19 82 denuncia di un infortunio occorso a n. 1 persone

(cognome e nome) MASTROPIETRO Vittorio Via Immacolata 57 74027 S. GIORGIO J.

il giorno 11 del mese di dicembre 19 82 nel Comune di TARANTO

Firma dell'autorità che riceve la denuncia



imo

Parte che l'autorità di pubblica sicurezza deve restituire alla persona che presenta la denuncia



N. 181 Data 25 GIU. 1982 Ora di ricezione 10,30
 Mittente: DA DIREZIONE DI ESERCIZIO SEDE
 Destinatario AT DIRIGENTI REPARTI AMMINISTRATIVO-MOVIMENTO-OFF. DEP.
AT FUNZIONARIO SUPERIORE AL PERSONALE SEDE
AT SIG. PRESIDENTE COMMISSIONE AMMINISTRATRICE SEDE

T E S T O

CAUSA DIFFICOLTA' SORTE IN INCONTRI
 CON D.D.SS. PER LA IMMEDIATA SOLUZIONE
 DEI PROBLEMI SORTI CON IL RITORNO ALLE
 MANSIONI ORIGINARIE DI UN CONGRUO
 NUMERO DI AGENTI COME DA LETTERE PROT.
 N. 1147-1148-1149-1150-1153-1154-1155-1156-
1157-1158-1159-1160-1161-1162-1163-1164-
1165-1166-1167-1168-1169-1170-1171-1172-1173-
1174-1175-1176-1177-1178-1179-1180-1181-1182-
1183-1184-1185-1186-1187-1188-1189/UP/82,
 ESECUTIVITA' DISPOSIZIONI DI CUI TRATTASI
 VIENE PROCRASTINATA AL 2 LUGLIO P.V. STOP

Ricevente _____

F.to DIREZIONE DI ESERCIZIO

FIRMA del

Trasmittente

ALBANO

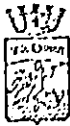

23 GIU. 1982

74100 Taranto,

AZIENDA MUNICIPALIZZATA
AUTOTRASPORTI PUBBLICI - TARANTO

VIA C. BATTISTI, 657 - TEL. 354101 (N. 3 LINEE URBANE)

N. di protocollo 1150/UP/82 Rep.

Risposta a N. dal

Allegati N.

All'agente

Sig. MASTROPIETRO Vittorio

e.p.c. (*)

S E D E

OGGETTO: comunicazione.

Con la presente si dispone, a datare dal 26/6 p.v.,
il Vs/immediato rientro nel Reparto Movimento,
dove andrete a svolgere le mansioni inerenti la Vs/quali
fica di Conducente di linea.-

Il Dirigente del Reparto Movimento che ci
legge per norma, è invitato a predisporre il turno in tal
senso.

Distinti saluti.

AZIENDA MUNICIPALIZZATA AUTOTRASPORTI TARANTO
IL DIRETTORE DI ESERCIZIO

- (*)- Al Dirigente Reparto Movimento
Al Dirigente Reparto Amm/vo
Al Responsabile Sezione Autogrù
Al Capo Ufficio Turni
Al Capo Ufficio Presenza

S E D E



74100 Taranto, 2 5 MAG. 1982

AZIENDA MUNICIPALIZZATA
AUTOTRASPORTI PUBBLICI - TARANTO

VIA C. BATTISTI, 657 - TEL. 534101 (N. 5 LINEE URBANE)

All'agente

Sig. MASTROPIETRO Vittorio

N. di protocollo 1010/02/82 Rip.

Risposta a N. dal

Allegati N.

S E D E

OGGETTO: Invito.

Siete invitato a presentarVi presso l'Ufficio
del sottoscritto, il giorno 28 c.m. alle ore 11,00
per comunicazioni.

Distinti saluti.

Azienda Municipalizzata Autotrasporti Taranto
Servizio Personale
Il Funzionario Superiore

AG/

ME/

SPETT.LE DIREZIONE DI ESERCIZIO

= A. M. A. T. =

SEDE

AMAT-TARANTO
21. GEN. 1982
N° 309/82 di PROT.

Il sottoscritto Mastropietro Vittorio, dipendente di questa Azienda, con la presente comunica a codesta Spett.le Direzione di Esercizio che dal giorno 21/1/1982 ha trasferito il proprio domicilio:

- da via Sea Talamo - 23 - TA -
- a via Immacolata - 57 - S. Pioyio Jovico (TA.)

Tanto deve, con l'occasione invia distinti saluti.

Taranto, 21/1/1982

L'AGENTE

Mastropietro Vittorio

N. 199 Data 29 SET. 1980 Ora di ricezione 11:55

mittente: DA UFFICIO PERSONALE SEDE

Destinatario AT SIG. D'ANDRIA RESP. UFF. TURNI MOVIMENTO SEDE

~~AT~~ AT RESPONSABILE SETTORE OFFICINA-DEPOSITO 4

AT RESPONSABILE REPARTO AUTOGRU 4

AT AGENTI: FORLIANO ANTONIO - DEMARCO GIUSEPPE - MASTROPIETRO VITTORIO

TESTO

COMUNICASI CHE AI SOTTOELENCATI AGENTI
GLI VIENE PROCRASTINATO IL PERIODO DEL
RIENTRO AL REPARTO MOVIMENTO A TUTTO
IL 31/OTTOBRE/1980 STOP.

FORLIANO ANTONIO
DEMARCO GIUSEPPE
MASTROPIETRO VITTORIO

AZIENDA MUNICIPALIZZATA AUTOTRASPORTI TARANTO
IL DIRETTORE DI ESERCIZIO

Ricevente D'ANDRIA-LEZZAL.-SARACINO G. F.to

firma del

Trasmittente ALBANO

UFFICIO SEGRETERIA
UFFICIO PERSONALE

N. 189 Data 1 SET. 1980 Ora di ricezione 12,35
Mittente: DA UFFICIO PERSONALE SEDE
Destinatario AT. SIG. D'ANDRIA RESP. UFF. TURNI E PROGRAMM. SEDE
e. p. c. AT RESPONSABILE SETTORE OFFICINA DEPOSITO SEDE
AGLI AGENTI TEDESCO GIUSEPPE - DE MARCO GIUSEPPE
MASTROPIETRO VITTORIO - FORLIANO ANTONIO. SEDE

TESTO

COMUNICASI CHE L'AGENTE TEDESCO GIUSEPPE
RESTA AL SETTORE OFFICINA-DEPOSITO. IN LINEA
DI TRANSIZIONE - FINO A NUOVA DISPOSIZIONE,
MENTRE VIENE PROROGATO DI UN MESE IL
RIENTRO AL PROPRIO REPARTO DEGLI AGENTI
DE MARCO GIUSEPPE E FORLIANO ANTONIO.
GLI STESSI DOVRANNO RIENTRARE AL
MOVIMENTO IL GIORNO 1°/10/1980 STOP
MASTROPIETRO VITTORIO COME GLI ALTRI DI CUI SOPRA.

AZIENDA MUNICIPALIZZATA AUTOTRASPORTI - TARANTO
IL DIRETTORE DI ESERCIZIO

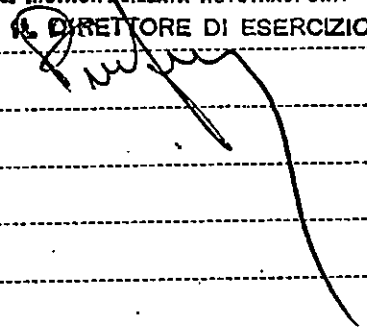

Ricevente D'ANDRIA - DURANTE - GIUNGATO F.to

Firma del
Trasmittente ALBANO



AMAT. TARANTO
18 LUG 1980
N° 4603/80

Codice Fiscale N. 0014633 073 3

74100 Taranto, 18/Luglio/80

AZIENDA MUNICIPALIZZATA
AUTOTRASPORTI PUBBLICI - TARANTO

VIA C. BATTISTI, 657 - TEL. 334101 (N. 3 LINEE URBANE)

SEZIONE AUTOGRU

N. di protocollo 2439/80 Rip.

Risposta a N. del

Allegati N.

Al

Sig. DIRETTORE DI ESERCIZIO

S E D E

Informo la S.V. che oltre alla già nota carenza di personale per la copertura dei tre turni di lavoro (il turno 3 viene eseguito interamente a straordinario), c'è da segnalare le assenze per malattia degli agenti SARACINO Giuseppe, DE CESARE Giovami e GRECO Giuseppe.

Pertanto si suggerisce l'opportunità di prorogare ancora di un mese il rientro al reparto Movimento, dell'agente ~~MASTROPIETRO~~ MASTROPIETRO Vittorio.

Distinti saluti.

*U.D.
h. autou/m
Dufrey*

SEZIONE AUTOGRU

Il Responsabile

[Signature]

*Trasmesso
scade il 16/8/80*

21/aprile/1980

578/OP/80

All'agente
→ Sig. MASTROPIETRO Vittorio
e, p. c. (*)

S E D E

OGGETTO : Comunicazione.-

A seguito delle esigenze rivenienti dal servizio di pulizia della città, dove vede impegnato in modo diu turno il reparto autogrù, Vi comuniciamo che resterete distaccato a tale reparto fino a tutto il 31/5/1980.

Pertanto, allo scadere del suddetto periodo e cioè il 1/6/80, senza ulteriore comunicazione, ritornerete al reparto Movimento a svolgere le mansioni inerenti la Vs/qualifica di conducente di linea.

Distinti saluti.

AZIENDA MUNICIPALIZZATA AUTOTRASPORTI TARANTO
IL DIRETTORE DI ESERCIZIO

(*)- Al Dirigente Settore Movimento
Al Responsabile Reparto Autogrù
All'Ufficio Presenza

S E D E

ZA 





74100 Taranto, 17/aprile/1980

AZIENDA MUNICIPALIZZATA
AUTOTRASPORTI PUBBLICI - TARANTO

Via C. Battisti, 657
Tel. 334101 (N. 5 linee urbane)

N. di protocollo 567/UP/80 Resp.

Risposta a N. del

Allegati n. 2

Al Funzionario Superiore
al Personale

Sig. MANCO Enzo

S E D E

Nel riferirmi alla Sua nota n.563/UP del 15 c.m. sono ad invitarLa a dare sistemazione definitiva agli agenti CARALLO, DE CESARE e DE BARTOLOMEO sulla base degli atti esistenti nelle pratiche dei singoli.

Per l'agente MASTROPIETRO Vittorio, invece, lo stesso dovrà essere considerato sino al 31/5/1980 distaccato presso il reparto Autogru come autista, per le esigenze rivenienti dal servizio di pulizia notturna che viene espletato dall'AMNIU.

Distinti saluti.

AZIENDA MUNICIPALIZZATA AUTOTRASPORTI TARANTO
IL DIRETTORE DI ESERCIZIO

*Sig. Zinori M.,
Dancofobio
al contabile
ufficario
della funzione
18.4.80*

12/gennaio/1980

ll'agente

Sig.MASTROPIETRO Vittorio

e. p.c. (*)

S E D E

100/VP/80
Comunicazione.-

Come da Vs/istanza, Vi comunichiamo, viste le vostre precarie condizioni di salute, ed in linea di transizione che a far tempo dal giorno 14/gennaio/1980 e per la durata di n.2(due) mesi passerete al reparto manovratori.

Pertanto, allo scadere del suddetto periodo e cioè il 15/marzo/1980 e senza altra comunicazione per iscritto, ritornerete al Settore Movimento a svolgere le mansioni inerenti la Vs/qualifica.

Il Dirigente del Settore Officina-Deposito cui questa é diretta per conoscenza, é invitato a predisporre gli opportuni turni di servizio.

Distinti saluti.

AZIENDA MUNICIPALIZZATA AUTOTRASPORTI TARANTO
IL DIRETTORE DI ESERCIZIO

(*)-Al Dirigente Settore Movimento
Al Dirigente Settore Officina-Deposito
All'Ufficio Presenza
S E D E

[Handwritten signature]
avve
K

AMAT-TARANTO	
7.8 GEN 1980	
N° 41/80	di PROT.

Al Signor DIRETTORE DI ESERCIZIO
A.M.A.T.

Il sottoscritto MASTROPIETRO Vittorio - autista di linea - alle dipendenze dell'Azienda dal 1971, con la presente avanza cortese istanza al fine di essere adibito per un periodo di cura presso il reparto manovratori essendo affetto da dolori cervicali e lombari così come si può rilevare dall'allegato certificato medico.

Sicuro di tanto ottenere, in attesa di cortese riscontro, distinti saluti.

MASTROPIETRO Vittorio

[Handwritten signature: Vittorio Mastropietro]

*h' autista
per aver studiato per un periodo
del settore - autista manovratori
[Handwritten signature]*

Dott. COSIMO LADOGANA

Medico Chirurgo

74100 TARANTO

Abit.: Via Berardi, 83 - Telef. 23.583

Studio: Via Diego Peluso, 89 - Tel. 335.095

4/1/80

L'artefice che Montefiata
Vidaris è affetto da
dolori articolari, nei
cervicali e lombari, per
necessità di lavoro in
ambiente ripeto ~~di~~

Dr. COSIMO LADOGANA

Via Berardi, 83 - Tel. 23583

TARANTO

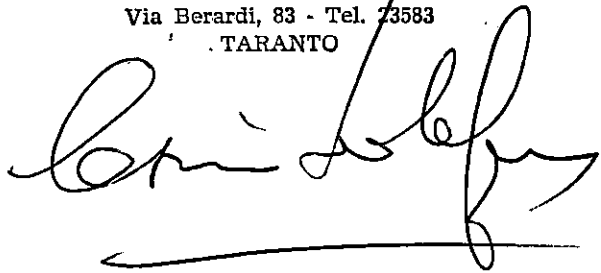



AZIENDA MUNICIPALIZZATA
 AUTOTRASPORTI PUBBLICI - TARANTO
 Tel. 34101 (N. 3 linee urbane)

74100 Taranto, 13/dicembre/1979

All'agente.....

Sig. MASTROPIETRO VITTORIO.....

N. di protocollo 1966/UP/78 Resp.

Risposta a N. del

Allogati n.

S E D E

OGGETTO: Attribuzione della qualifica e livello a norma della legge

1/2/1978, n.30.-

Questa Direzione di Esercizio

- Vista la legge 1/2/1978, n.30;
- Vista la classificazione di questa Azienda nel tipo A;
- Vista la tabella aziendale delle qualifiche divenuta definitiva;
- Vista la Vs/qualifica in atto Autista di linea
 classe 7bis-Da;

Comunica che alla S.V. è attribuita la nuova qualifica di Conducente di linea livello 7°
 a datare dal 1/1/1978.

Resta salva la facoltà della S.V. di adire la Magistratura ordinaria o amministrativa competente, ai sensi dell'art.10 del R.D.8/1/1931, n.148, qualora ritenga che la qualifica assegnata non sia quella spettantegli.-

Distinti saluti.

AZIENDA MUNICIPALIZZATA AUTOTRASPORTI TARANTO
 IL DIRETTORE DI ESERCIZIO

15 DIC. 1979

Mastropietro Vittorio

Taranto, 24/settembre/1979

AMAT-TARANTO	
24 SET. 1979	
N° 4632/79	di PROT.

SPETT/LE DIREZIONE DI ESERCIZIO

A.M.A.T.

S E D E

Il sottoscritto, MASTROPIETRO Vittorio, dipendente di codesta Azienda, con la qualifica di autista di linea, chiede di essere tenuto in considerazione per essere adibito alle mansioni di MANOVRATORE.

Questa mia, scaturisce in riferimento al comunicato esposto da questa Direzione di Esercizio in data 20/9/1979 prot. n°1432/UP/79.

In attesa di un positivo riscontro, coglie l'occasione per porgere distinti ossequi.-

L'agente

Mastropietro Vittorio

U.P.

ARRETRATI APPLICAZIONE

CONTRATTO INTEGRATIVO AZIENDALE 5 FEBBRAIO 1979

(in vigore dal 1° gennaio 1979)

MESE	COMPETENZE ACCESSORIE			STRAORDINARIO		STRAORDINARIO FESTIVO	MALATTIA	
	gg. effett. presenza	gg. ind. categor.	ore A. U.	feriale	maggioraz. notturna		ind. categor.	straordinario
Gennaio	20	28	27	9	19½	=	2	2
Febbraio								
	x	x	x	x	x			
	1.450 =	400 =	100 =	178 =	16 =	19H x	x	x
	<u>29.000</u>	<u>11.200</u>	<u>2700</u>	<u>1602</u>	<u>312</u>	=	<u>400 =</u>	<u>27 =</u>
	TOTALE E. <u>42.900</u>			TOTALE E. <u>1.914</u>		TOTALE E. <u>/</u>	TOTALE E. <u>800</u>	TOTALE E. <u>154</u>
	CODICE			CODICE		CODICE	CODICE	CODICE
	n° <u>161</u>			n° <u>164</u>		n° <u>165</u>	n° <u>163</u>	n° <u>166</u>

5 - APR. 1979

CORRISPOSTI CON LE COMPETENZE DI

L'UFFICIO RETRIBUZIONI

A. M. A. T.

RICALCOLO AUMENTI PERIODICI DI ANZIANITÀ
SULL'AMMONTARE CONVENZIONALE DI £. 50.000 (Acc. Naz. 13/7/1978)

Arretrati dal 1/1/1978 al 30/6/1978

Settore n. 4

AGENTE: MASTROPIETRO VITTORIO

Scatti n. 3 = Percent. 15 %

Aliquota media IRPEF 11,69 %

15998h

	GG. Presenza	STRAORDINARIO				GG. MALATTIA	
	Paga	Feriale	Nott.	Festivo	<u>1h/1me</u>	Paga	Straord.
Gennaio							
Febbraio							
Marzo							
Aprile							
Maggio							
Giugno							
14/ma							
	<u>118</u> x	<u>54</u> x	<u>61</u> x	<u>19</u> x	<u>30</u> x	<u>28</u> x	<u>28</u> x
Differenze £.	<u>250</u> =	<u>12</u> =	<u>4</u> =	<u>16</u> =	<u>250</u> =	<u>250</u> =	<u>17</u> =

2.268 + 244

37.000

£ 2.512

£ 874

9.500

9.000

176

169

173

174

177

171

175

- GEN. 1979

CORRISPOSTI CON LE COMPETENZE DI

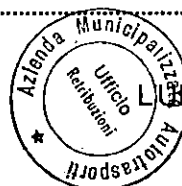

UFFICIO RETRIBUZIONI

462

Taranto,

Agente Mantropietro Vitaro

A R R E T R A T I

(Accordo Nazionale 23 Luglio 1976 In vigore dal 1° Gennaio 1976)

AUMENTO DI £. 15.000 MENSILI - " E.D.R. " - PER TUTTE LE CATEGORIE

DIFFERENZE :		
	gg. Paga	E.D.R. su straord.
GENNAIO	13435	18
FEBBRAIO	14143	8
MARZO	12964	28
APRILE
MAGGIO
GIUGNO
14/ ma
	82372 X	X
	26143 -	-
	109115	
	£. 95443	£. 6310
	Cod. 43	Cod. 47

126 }
 128 }
 87 }

12,821

CORRISPOSTI CON LE COMPETENZE DI

L'UFFICIO RETRIBUZIONI

814/UP/76

25/giugno/1976

11'agente

Sig.MASTROPIETRO Vittorio

e, p.c. (*)

S E D E

Trattamento economico a categoria superiore.

Comunico alla S.V. che avendo raggiunto l'anzianità di 5 anni nel grado di autista di linea, a norma del Regolamento Aziendale in vigore dall'1/8/1973, con decorrenza dal 6/7/1976, Le verrà corrisposto la paga della classe 7^a.

Distinti saluti.

AZIENDA MUNICIPALIZZATA AUTOTRASPORTI TARANTO
IL DIRETTORE DI ESERCIZIO
(Dr. Ing. Pietro BARBANENTE)

Barbanente

(*)-Al Dirigente Settore Movimento
Al Capo Ufficio Retribuzioni

S E D E

462

MEAG

Provincia di Taranto

Comune di Taranto

Wol

Ricevuta che l'autorità di pubblica sicurezza deve restituire alla persona che presenta la denuncia

Si dichiara che la Ditta A.M.A.T. con sede in Taranto

ha presentato al sottoscritto il giorno 5 del mese di aprile 1975 denuncia di un infortunio occorso a n. 1 persone

(cognome e nome) MASTROPIETRO Vittorio Via per Talsano 3748 Taranto

il giorno 2 del mese di aprile 1975 nel Comune di Taranto



PF/

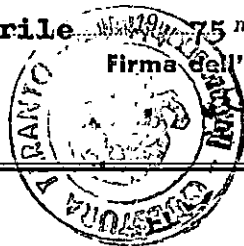

Firma dell' autorità che riceve la denuncia

[Handwritten signature]

Parte che l'autorità di pubblica sicurezza deve restituire alla persona che presenta la denuncia

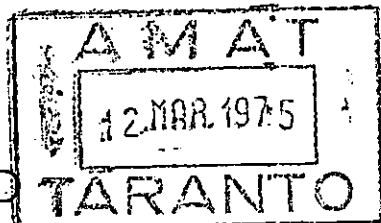

74100 Taranto, li 8 Marzo 1975

CASSA DI SOCCORSO
AZIENDA MUNICIPALIZZATA AUTOTRASPORTI PUBBLICI - TARANTO

All'Agente Mastropietro Vittorio

Corso Umberto, 136 - Tel. 23868

N. 1301/75 di Prot.

c. p. c.

Al Sig. Direttore di Esercizio dell' A. M. A. T.

Al ~~Capo Servizio Amministrativo~~ dell' A. M. A. T.

Al Dirigente Ufficio Movimento AMAT
LORO SEDI

N. di protocollo 102/75

Risposta a N. del

Oggetto: VISITA DI CONTROLLO DOMICILIARE.

In seguito alla visita di controllo effettuata alle ore 11,50 del giorno 26/2/75
presso la Vs. abitazione dal medico fiscale Dr. A. Mazzei,
quest' ultimo non Vi trovava in casa.

Pertanto, in applicazione dell' Art. 7, comma 3, dell' Accordo Nazionale 29-10-1963 relativo
alle Casse di Soccorso, non Vi sarà corrisposto il sussidio di malattia dal 26/2/75
al 27/2/75.-

Distinti saluti.

AZIENDA MUNICIPALIZZATA AUTOTRASPORTI TARANTO
CASSA DI SOCCORSO
IL PRESIDENTE
(Avv. Enrico MIRO)

152

452

N. 455

AGENTE Mestropietro Vittorio

scatti N. 0

ARRETRATI

(Accordo Nazionale del 12 maggio 1973 in vigore dal 1 gennaio 1973)

Aumento sui minimi tabellari per tutte le categorie L. 12.000

Aumento dell' 8° scatto (elevato dal 2,50 % al 5 %)

DIFFERENZE :	420	203	115	15	135	623	878
	gg. paga	gg. comp. acc.	fer.	nott.	fest.	infr.	naz.
Gennaio . . .	30	31	13,5	5	=	2	=
Febbraio . . .	30	28	22,5	14,5	=	=	=
Marzo	23	24	25,5	14,5	6,5	=	=
Aprile	26	26	29,5	7	=	1	1
Maggio	18	19	11	17	=	1	=
Giugno							
14/ma							
	127 x	128 x	102 x	61 x	6,5 x	4 x	1 x
	=	=	=	=	=	=	=
			11730 + 915		877 + 2492 + 878		
	L. 53320	L. 25984	L. 12625		L. 4247		
	(arr. paga)	(arr. comp.)	(2° rigo)		(3° rigo)		

DIFFERENZE SU FERIE NON GODUTE ANNO 1972

pagate a marzo 1973 = gg. > × L. > (paga + comp. acc.) L. >
(compensi)

Corrisposti con le competenze di _____

AGENTE Mestropietro Vittorio

scatti N. 0

ARRETRATI

(Accordo Nazionale del 12 maggio 1973 in vigore dal 1 gennaio 1973)

Aumento sui minimi tabellari per tutte le categorie L. 12.000

Aumento dell'8° scatto (elevato dal 2,50 % al 5 %)

DIFFERENZE:	420	203	155 g.o.				
	gg. paga	gg. comp. acc.	fer.	nott.	fest.	infr.	naz.
Gennaio . . .							
Febbraio . . .							
Marzo . . .	4,5	4,5					
Aprile . . .	8	8					
Maggio . . .	11	11					
Giugno . . .							
14/ma . . .							
	17,5 x	17,5 x	17,5 x	x	x	x	x
	=	=	=	=	=	=	=
	L. 7.350	L. 3.558	L. 2.418		L. 287.678		
	(arr. paga)	(arr. comp.)	(2° rigo)		(3° rigo)		

DIFFERENZE SU FERIE NON GODUTE ANNO 1972

pagate a marzo 1973 == gg. × L. (paga + comp. acc.) L.
 (compensi)

Corrisposti con le competenze di

Provincia di TARANTO

Comune di TARANTO

Ricevuta che l'autorità di pubblica sicurezza deve restituire alla persona che presenta la denuncia

Si dichiara che la Ditta A.M.A.T. con sede in Taranto

ha presentato al sottoscritto il giorno 1 del mese di gennaio 19 74 denuncia di un infortunio occorso a n. 1 persone

(cognome e nome) MASTROPIETRO Vittorio Via per Talsano 3748-TA-

il giorno 8 del mese di gennaio 19 74 nel Comune di Taranto

Firma dell'autorità che riceve la denuncia

Timbro
dell' Ufficio

PF/

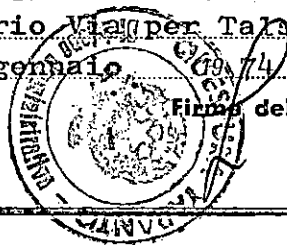

462

Parte che l'autorità di pubblica sicurezza deve restituire alla persona che presenta la denuncia



74100 Taranto, 4 DIC. 1971

AZIENDA MUNICIPALIZZATA
AUTOTRASPORTI PUBBLICI - TARANTO

A L. Signor _____

MASTROPIETRO Vittorio _____

N. di protocollo 205.68-72 Rip. _____

Risposta a N. _____ del _____

Allegati N. _____

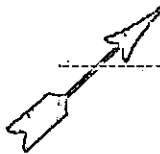

SEDE

OGGETTO : **Proroga rapporto di lavoro.**

In riferimento alla nota del 9/11/71-367-UP si comunica che con la data del 6/12/1971 il rapporto di lavoro con la S.V. si intende prorogato a tempo indeterminato.

IL DIRETTORE

(Dott. Ing. A. Abbatangelo)

IL PRESIDENTE

(Dott. Prof. Paolo Tarantino)



RACCOMANDATA

74100 Taranto, 9/11/1971

AZIENDA MUNICIPALIZZATA
AUTOTRASPORTI PUBBLICI - TARANTO

Al Signor

MASTROPIETRO Vittorio

N. di protocollo 387-UP-71 *Prep.*

Risposta a N. del

Allegati N.



S E D E

OGGETTO: Proroga assunzione straordinaria.

Le comunico che, per esigenze contingenti ed imprevedibili, si rende necessaria la proroga della sua assunzione, provvisoria e straordinaria, alle dipendenze di questa Civica Azienda, avvenuta per tre mesi giusta nota n. 26-UP-71 del 30/7/71.

Ciò stante Le faccio presente che il termine finale dell'assunzione trimestrale di cui sopra è prorogato di due mesi, scaduti i quali il rapporto di lavoro dovrà intendersi cessato a tutti i possibili effetti, senza bisogno di ulteriore avviso.

Saluti.

IL DIRETTORE
(Dott. Ing. A. Abbatangelo)

IL PRESIDENTE
(Dott. Prof. Paolo TARANTINO)



74100 Taranto, 30/7/971

AZIENDA MUNICIPALIZZATA
AUTOTRASPORTI PUBBLICI - TARANTO

Al Signor

MASTROPIETRO Vittorio

N. di protocollo 26.09-71 Rip.

Risposta a N. del

e, p. c. All'Ufficio Amm. vo

Allegati N.

S E D E

OGGETTO: **Assunzione temporanea.**

Le comunico che con decorrenza dal 6 luglio 971, la S.V. è assunta in via del tutto straordinaria e provvisoria per un periodo massimo di mesi 3 (tre) alle dipendenze di questa Azienda con la qualifica di Autista di linea ed inquadrata pertanto, ai sensi della legge 6 - 8 - 1954, n. 858 nella classe 7bis categoria Da, salvi i provvedimenti, ratifiche ed approvazioni previste dal R.D. 10 - 3 - 1904 n. 108 sull'assunzione diretta dei pubblici servizi.

Per tale incarico Le verrà praticato il trattamento economico vigente per la categoria.

Distinti saluti.

IL DIRETTORE

(Dott. Ing. A. ABBATANGELO)

IL PRESIDENTE

(Dott. Prof. Paolo TARANTINO)

PER ACCETTAZIONE

PROT. N. 187/71
(da citare nella risposta)

Vs. rif. N. :

OGGETTO:

Taranto, 8 GIU. 1971
Via Cesare Battisti, 657

Spett.le UFFICIO DI COLLOCAMENTO

di

T A R A N T O

Al seguito del benessere dato da codesto Spett.le Collocamento per l'assunzione del Sig. MASTROPIETRO Vittorio con passaggio diretto ed immediato si comunica di aver assunto lo stesso dal giorno 6/6/1971.

Pertanto nell'allegare il certificato benessere della Ditta chiediamo il relativo nulla-osta.

Distinti saluti.

SOC. TRAMVIE ED AUTOBUS-TARANTO
IL DIRETTORE DI ESERCIZIO

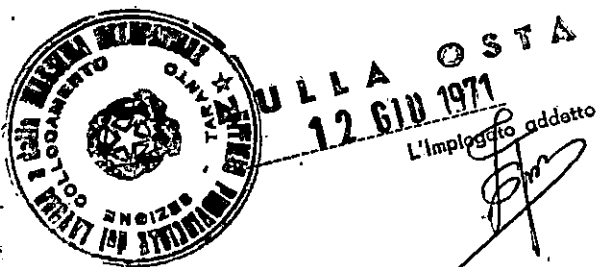

SOC. TRAMVIE ED AUTOBUS

Coop. a r. l.

TARANTO

363/71

Spett.le UFFICIO DI COLLOCAMENTO

di

TARANTO

E' nostra intenzione assumere in data odierna con passaggio diretto ed immediato l'autista Sig. MASTROPIETRO Vittorio dalla Ditta CAVALLO Giovanni "TANARA" presso cui e' occupato.

Vi preghiamo voler rilasciare il Vostro favorevole bene-
stare.

Nel mentre assicuriamo che allo stesso saranno praticate tutte le condizioni contrattuali previste per la categoria, dichiariamo che nell'anno decorso non vi sono stati licenziamenti per riduzione di personale aventi la qualifica sopradetta.

Distinti saluti.

SOC. TRAMVIE ED AUTOBUS TARANTO
IL DIRETTORE DI ESERCIZIO

[Handwritten signature]

[Handwritten signature]
In data 3.6.1971
addetto

✓ GIOVANNI CAVALLO

Agente Tanara
Via S. Capuano, 25
74100 TARANTO

Spett. Ufficio del lavoro e della massima occupazione

Ufficio di Collocamento - Sezione _____



P.R.
12 GIU 1971

Taranto

S. T. A. T.

Taranto

N. _____

COGNOME E NOME

Qualifica e categoria

Mentropietro Vittorio nato TA. 28-2-37

Artista

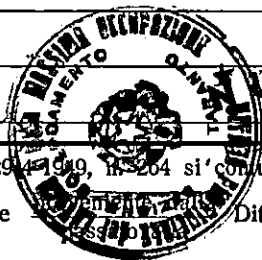

12 GIU 1971
L'Impiegato addetto

REGISTRI GIUFFRATTI - Mod. 6386 (a)

Ai sensi dell'art. 11 della legge 29-1-1949, n. 204 si comunica il passaggio diretto, alle condizioni di legge e di contratto collettivo vigenti, del suddetto personale _____ Ditta S. T. A. T. - Taranto - del 7-6-71

GIOVANNI CAVALLO

Taranto, il 8-6-71 19____

Firma Mentropietro

CAVALLO - Raf. GIOVANNI

Deposito gelati Tanara

Via S. Capuano 25 Taranto

Spett. Ufficio del lavoro e della massima occupazione

Ufficio di Collocamento - Sezione _____

Taranto

e p. c. alla Ditta

Ventela Reuco

Taranto



P.R.
12 610 1971

N. _____

REGISTRI BUFFETTI - Mod. 6386 (A)

COGNOME E NOME	Qualifica e categoria
Montesquillo Viterio nato a Caserta 18-11-1911	Responsabile della cassa Vegetaria del
Pugliese Aurelio " a Poggioreale in 29-11-37	merci all'ingrosso (gelati Tanara)
	2°) Idem. e/s

Ai sensi dell'art. 11 della legge 29-4-1949, n. 264 si comunica il passaggio diretto, alle condizioni di legge e di contratti collettivi vigenti, del suddetto personale proveniente dalla Ditta Ventela Reuco (deposito gelati Tanara) passato alla **GIOVANNI CAVALLO** in data 1-1-71 **Agente Tanara**

Taranto - " 2-1- 1971

Firma

V. CAVALLARO - GIOVANNI
Via S. Capuano 25
74100 TARANTO
Adriate

DI EREDITA GIUSEPPE

CONS. DEL LAVORO
Via Aristosseno 7/4 - Tel. 0966

Elenco nominativo degli autisti visitati per conto della Soc.STAT

1)	PEPE	Giosafatte	-	IDONEO	QUALE	AUTISTA
2)	D'IPPOLITO	Giuseppe	"	"	"	"
3)	MALANDRINO	Emanuele	"	"	"	"
4)	CATUCCI	Rosario	"	"	"	"
5)	CASTELLANO	Giuseppe	"	"	"	"
6)	CERNO	Giovanni		NON IDONEO	QUALE	AUTISTA
7)	SISTO	COSIMO		NON IDONEO	QUALE	AUTISTA
8)	PULPITO	Gregorio		IDONEO	QUALE	AUTISTA
9)	MASI	Leonardo	"	"	"	"
10)	TRONO	Giovanni	"	"	"	"
11)	GRAVINA	Tommaso	"	"	"	"
12)	TEDESCO	Giuseppe	"	"	"	"
13)	NICOLI	Salvator	"	"	"	"
14)	BOCCARDI	Donato	"	"	"	"
15)	GARGANO	Vito		NON IDONEO	QUALE	AUTISTA
16)	ALBANO	Roberto		IDONEO	QUALE	AUTISTA
17)	PACCIANA	Alessandro	"	"	"	"
18)	NIGRO	Francesco	"	"	"	"
19)	DE PACE	Gaetano	"	"	"	"
20)	CHIARAMONTE	Pasquale	"	"	"	"
21)	SCAFA	Antonio	"	"	"	"
22)	GRANIO	Anadeo	"	"	"	"
23)	GENTILE	Nicola	"	"	"	"
24)	SANTORO	Giuseppe	"	"	"	"
25)	CATUCCI	Vincenzo	"	"	"	"
26)	FAITA	Giuseppe	"	"	"	"
27)	MASTROPIETRO	Vittorio	"	"	"	"
28)	GRAVILE	Franco	"	"	"	"
29)	DE BENEDETTO	Vittorio	"	"	"	"
30)	D'AMMACCO	Benito	"	"	"	"
31)	DE CESARE	Giovanni	"	"	"	"
32)	PALMITESTA	Nicola	"	"	"	"
33)	CASTELLANO	Antonio	"	"	"	"
34)	CARALLO	Mario	"	"	"	"
35)	DETTOLI	Biagio	"	"	"	"
36)	IMPERIA	Cosimo		NON IDONEO	QUALE	AUTISTA
37)	ZUPONE	Domenico		NON IDONEO	QUALE	AUTISTA
38)	CELINI	Pietro		IDONEO	QUALE	AUTISTA
39)	SPINA	Giovanni	"	"	"	"
40)	SIMONETTI	Luigi	"	"	"	"
41)	SALINARI	Carmine	"	"	"	"
42)	LESERRI	Tommaso	"	"	"	"
43)	RONGO	Antonio	"	"	"	"
44)	MARIANO	Emidio		NON IDONEO	QUALE	AUTISTA
45)	GRAVINA	Umberto		IDONEO	QUALE	AUTISTA



COMUNE DI TARANTO

Divisione - V - Ufficio Stato Civile

SEZIONE TRE CARRARE



ESTRATTO DAL REGISTRO DEGLI ATTI DI NASCITA

(1) Chastropietro Vittorio
ANNO 1937 N. 148 PARTE I 7

L'anno mille noveseccentotrentasette addi ventotto
di febbraio a ore sette meridiane

e minuti trenta nella casa posta in via Battisti

n. 106 è nato (1) Chastropietro Vittorio di Fausto
Marzulli Marzulli

di sesso maschile

ANNOTAZIONI DI MATRIMONIO

notoli 28.12.1963 atto n. 8 P. 2 10
Chastropietro Vittorio ha contratto matrimonio
con Geniata Caterina in Taranto
Torre - Carrare D.P.R. N. 432 del 2.3.1957

Perchè consti si rilascia il presente a norma della legge
31-ottobre-1955 n. 1064 ed in carta libera per uso amministrativo, e,
comunque per gli usi per i quali la legge non prescrive il bollo.

Taranto, li 31.5.64

L'Impiegato incaricato

L'Ufficiale dello Stato Civile

[Signature]



[Signature]

(1) Solo cognome e nome



COMUNE DI TARANTO
RIPARTIZIONE V - UFFICIO ANAGRAFE

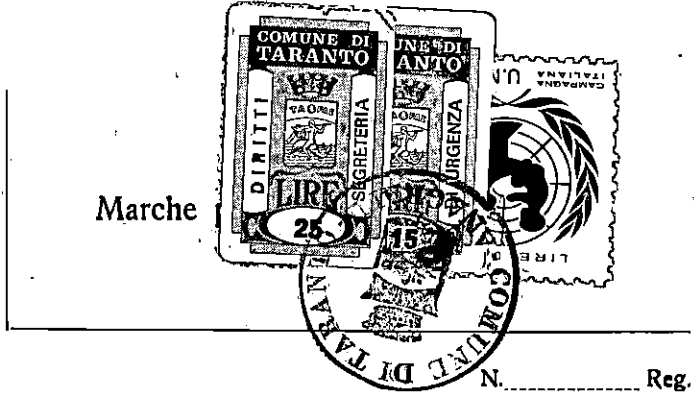

Certificato di RESIDENZA

N. _____ Reg.

L' UFFICIALE DI ANAGRAFE

sulla scorta delle risultanze dell' Anagrafe della popolazione residente, certifica che:

CF. MASTROPIETRO Vittorio 1937

n. Taranto 28/2/1937 (n. 148 p. I)
 ogg. Caricato Caterina - Taranto 28/12/1963
 atto n. 6 p. II s. A/1964 FF. 65232
 residente dalla nascita
 campionista
 Via per Talsano 2748 lic. elem.

è residente in questo Comune.

Si rilascia in carta libera da valere ai soli effetti amministrativi e, comunque, per gli usi per i quali la legge non prescrive il bollo.

L' Ufficiale di Anagrafe

74100 Taranto li, _____

31 MAG. 71 3081





COMUNE DI TARANTO
 RIPARTIZIONE V - UFFICIO ANAGRAFE



Certificato di CITTADINANZA ITALIANA

N. Reg.

L' UFFICIALE DI ANAGRAFE

sulla scorta delle risultanze dell' Anagrafe della popolazione residente, certifica che:

CF. MASTROPIETRO Vittorio 1937

n. Taranto 28/2/1937 (n. 148 p. I)
 ost. Caricato Catarina - Taranto 28/12/1963
 atto n. 8 p. II S.A/1964 FF. 65232
 residente dalla nascita
 camionista
 Via per Talsano 3748 Ho. elem.

è cittadino italiano.

Si rilascia in carta libera da valere ai soli effetti amministrativi e, comunque, per gli usi per i quali la legge non prescrive il bollo.

L' Ufficiale di Anagrafe

74100 Taranto Il,

31 MAG. 71 3081





COMUNE DI TARANTO

V Ripartizione - Ufficio Certificati

16/4/8

IL SINDACO

Sulle assunte informazioni:

CERTIFICA

che il Signor *Mastropietro Vittorio*
nato a *Casanto* il *28.2.1937*
qui residente dalla *marita*

è persona di buona condotta civile, morale.

Acciò consti, si rilascia il presente in carta semplice ad uso amministrativo, e, comunque per gli usi per i quali la legge non prescrive il bollo.

Taranto, il 31 MAG. 1971

IL REDATTORE

[Handwritten signature]

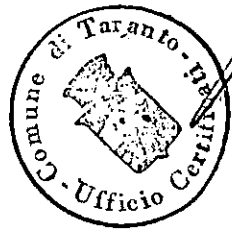

IL SINDACO

Cimaglia

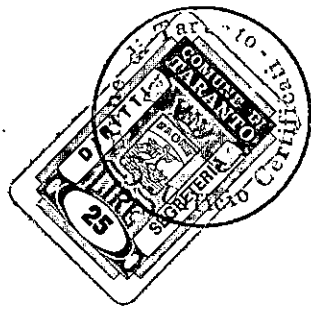

CASELLARIO GIUDIZIALE

CERTIFICATO GENERALE

Procura della Repubblica presso il Tribunale di Taranto

Al nome di Mastropietro Felice
nato il 28.2.1937 in Jarone
Provincia di Taranto
sulla richiesta di em Mastropietro Felice
per uso loans

Si attesta che in questo Casellario Giudiziale risulta:

NULLA
TARANTO
81 MAG. 1971
IL SEGRETARIO
(Antonio IACOVELLI)



[Handwritten signature]

N. 4564 Reg
IL SEGRETARIO
[Handwritten signature]

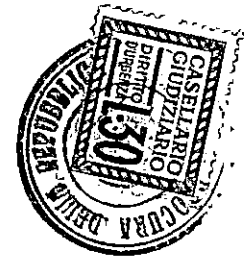

N. 15 del Registro



MINISTERO DELLA PUBBLICA ISTRUZIONE

Provveditorato agli Studi Caranto Direzione didattica V. Cinedo
Comune Caranto Frazione

SCUOLA POPOLARE

CERTIFICATO DI STUDIO

Anno scolastico 19 71 - 19 72

Si certifica che l'alunno Martino Pietro Vittorio
nato a Caranto il 28-2-1937

ha frequentato il Corso tipo B, di cui all'art. 2, lett. B del D. L. 17-12-1947, n. 1599,
e ha conseguito la licenza del Corso elementare superiore, riportando i seguenti voti:

LINGUA ITALIANA	<u>sei</u>	} (1)
ARITMETICA	<u>otto</u>	
INSEGNAMENTI VARI	<u>sette</u>	

Caranto, il 4-5 19 72

LA COMMISSIONE
Caranti

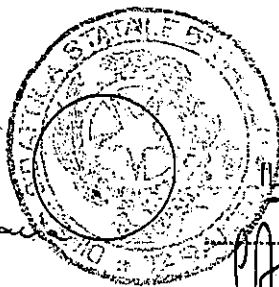

IL DIRETTORE DIDATTICO
Dot. Aldo Stagliano

(1) Le votazioni - in decimi - devono essere scritte in lettere.



ESERCITO ITALIANO

Distretto militare di TARANTO

Foglio di congedo illimitato provvisorio

Si rilascia a Martino Pietro Vito

figlio di _____ e di _____
nato il 28-2-1934 nel Comune di TARANTO

Provincia di TARANTO

ed iscritto nel Comune di TARANTO Provincia _____

di TARANTO Distretto militare di TARANTO

residente in TARANTO arruolato con la classe 1934

(1) _____

A TARANTO il 16 MAG 1957 19 _____

L'UFFICIALE DELEGATO ALLA LEVA
L'UFFICIALE DELEGATO

(Capo Caristo Pier Domenico)

(1) Apporre la dizione « con ridotta attitudine militare, art. Elenco B delle Infermità » per coloro che vengono arruolati con ridotta attitudine.

AVVERTENZE

1. — Le reclute dovranno presentarsi, munite del presente foglio di congedo:

quelle selezionate

- se residenti nella stessa località sede del Distretto — al Distretto medesimo;
- se residenti in località fuori della sede del Distretto — al Comando stazione carabinieri competente per residenza che le avvierà direttamente al C. A. R. o Corpo;

quelle non selezionate

- al competente distretto militare.

2. — **Le reclute le quali cambino residenza nel tempo intercedente tra la data di presentazione agli organi di leva per l'esame personale e la data di chiamata alle armi, hanno l'obbligo di notificare per iscritto e per mezzo del comune dove risiedono, al Comando del distretto militare di appartenenza il cambiamento di residenza.**

3. — Le reclute che senza giustificato motivo ritarderanno a presentarsi saranno fatte ricercare per mezzo dell'Arma dei carabinieri. Se il ritardo sarà inferiore a 5 giorni, saranno punite disciplinarmente, se sarà maggiore saranno denunciate all'Autorità giudiziaria militare quali mancanti alla chiamata a norma dell'art. 151 C. P. M. P.

4. — Gli infermi dovranno comprovare la impossibilità di obbedire alla chiamata trasmettendo al locale Distretto militare o al competente Comando di stazione carabinieri apposita dichiarazione del medico confermata dal Sindaco.

Perdurando l'infermità, la dichiarazione dovrà essere rinnovata ogni 15 giorni.

5. — Le reclute che aspirano ad esenzioni, ritardi o rinvii della chiamata alle armi per uno dei motivi indicati nel manifesto di chiamata alle armi dovranno presentare apposita domanda entro i termini prescritti dallo stesso manifesto di chiamata alle armi.

6. — Le reclute, allorchè saranno chiamate alle armi, dovranno presentarsi al Distretto o al Comando stazione carabinieri, a seconda dei casi, munite del presente foglio di congedo illimitato provvisorio e di un documento di identificazione del quale non sia scaduta la validità.

Le reclute non selezionate debbono produrre al Distretto, all'atto della loro presentazione, un certificato comprovante la professione o il mestiere eventualmente esercitato, convalidato dal visto dei Carabinieri.

Dichiarazione di visita medica preventiva per adulti

(art. 6 Regolamento generale per l'Igiene del lavoro R. D. 14 aprile 1927 n. 530 e D. M. 20 marzo 1929 e art. 262 T. U. leggi sanitarie, 27 luglio 1934, n. 1265)

Visitato il titolare del libretto Sig. _____

che è occupato nel lavoro di _____

presso _____

accertasi che esso possiede (o non possiede) i requisiti per essere addetto ai lavori di _____

Data della visita _____

Comune di _____

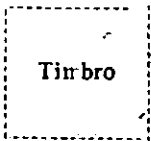

L'Ufficiale sanitario o il Medico incaricato

Indicazioni particolari per fanciulli minori degli anni 14

REQUISITI DI ISTRUZIONE

Il fanciullo titolare del presente libretto _____ ha raggiunto il grado di istruzione richiesto per l'ammissione al lavoro (art. 7 legge 26 aprile 1934 n. 653) _____ avendo _____

In caso di incapacità intellettuale (art. 7 legge 26 aprile 1934 n. 635), _____

Certificato scolastico o del Direttore didattico di _____ in data _____

Autorizzazione al rilascio del libretto al fanciullo che non ha raggiunto il grado di istruzione prescritto concessa dall' _____ in data _____

Cognome e nome e residenza (e rapporto eventuale di parentela) di chi esercita la patria potestà o di chi legalmente rappresenta il fanciullo _____

IL FANCIULLO

IL SINDACO

IL RAPPRESENTANTE

Prezzo L. 15

LIBRETTO di LAVORO N. ^{H 1208} 2736

Legge 10 gennaio 1935 N. 112

C. S. 26 899 580 Tar

Documento provvisorio sostitutivo

Comune di TARANTO

Rilasciato a *Maestro Pietro Vittorio*
di *Pietro* e di *Marzulli Maddalena*

nato a *Corrado* () il *28/2/1937*

Residente a *Galano* - dal *marzo*

Via *Bartolomeo* N. *400*

Grado d'istruzione *Elementare*

Lingue estere conosciute _____

E' stato all'Estero? _____

Servizio Militare - Esito di leva _____ Arma, Corpo _____

Specialità _____ Grado _____

Combattente _____ Decorato _____

Mutilato o invalido _____ Orfano di guerra _____

Comune di TARANTO

Data del rilascio del libretto *9 OTT. 1952*

IL TITOLARE

Il Sindaco

Maestro Pietro Vittorio



Timbro e Bollo

Ufficio di Collocamento di *PA*

Prov. di *PA*

ISCRIZIONI

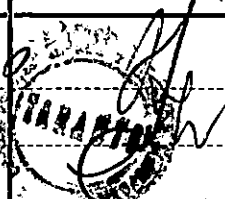
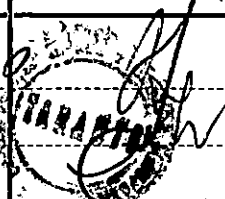
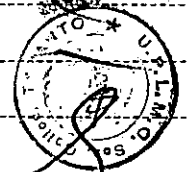
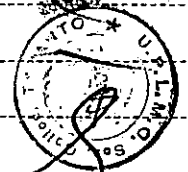
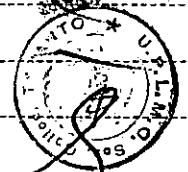
DATA	N. ISCRIZIONE	CATEGORIA	FIRMA DEL COLLOCATORE
<i>2 DIC 1960</i>	<i>12368 del 30010</i>		
<i>25 MAR. 1964</i>	<i>6514</i>	<i>18010</i>	
<i>13 NOV. 1962</i>	<i>17528</i>	<i>L</i>	
<i>29 GEN. 1965</i>	<i>1523</i>	<i>—</i>	
<i>19 OTT 1965</i>	<i>16047</i>	<i>—</i>	
<i>20 APR 1966</i>	<i>11501</i>	<i>—</i>	
<i>22 GIU 1966</i>	<i>7049</i>	<i>—</i>	
<i>29 MAR 1967</i>	<i>5741</i>	<i>18-01-01</i>	
<i>- 3 GEN 1968</i>	<i>90</i>	<i>—</i>	<i>Prato</i>

VARIAZIONI e ANNOTAZIONI

relative alle pag. 1 e 2

Area with horizontal dashed lines for notes or variations.

