1650

AmAt
AZIENDA PER LA MOBILITÀ NELL'AREA DI TARANTO S.p.A.

ESERCIZIO 20 15

ORDINATIVO DI PAGAMENTO

N. 1519

SSAMISCI

LAVORI MM/MM 3 RIM. BANCHINA

AZIENDA PER LA MOBILITA' NELL'AREA DI TARANTO S.p.A.

Sede legale ed amministrativa: 74100 TARANTO - Via C. Battisti, 657
Telefono 09973561 (5 linee urbane) - Fax 0997794247
Codice fiscale, Partita IVA e n° di iscrizione al Registro delle Imprese di Taranto 00146330733
Capita Sociale sottoscritto: € 5.497.272,00 - Capitale Sociale versato: € 8.381.881,75

ORDINATIVO DI PAGAMENTO

GESTIONE	ESERCIZIO	N. ORDINATIVO	DATA	COD.CASSA	COD.CASSA	IMPORTO ORDINATIVO
	0	1.512	10/11/2015			€ 27.705,65

IL CASSIERE
PAGHERA'
LA SOMMA DEL PRESENTE ORDINATICO DI PAGAMENTO
A FAVORE DI:

STANISCI EMANUELE S.R.L.
CANTIERE NAVALMECCANICO
S.S. JONICA 106 KM 9 n.8150
74123 TARANTO (TA)
Partita IVA: 00179280730
CC 03.18;247.417

DICONSI EURO: ventisettemilasettecentocinque,65

PAGAMENTO:

UNICREDIT BANCA SPA IBAN: IT59H0200815809000110122843

CAUSALE DEL PAGAMENTO

RIM.BANCHINA "ADRIA" 13/04-12/05/2015

xF716F5990

PAGAMENTO FATTURE N.
35 CIG ~~5638375631~~, 36, 37, 38, 39

5638385E7b

XA716F5992

IMPORTO LORDO	€	27.705,65
TOTALE RITENUTE	€	0,00
IMPORTO	€	27.705,65

ATO

12 NOV. 2015

BANCA MONTE DEI PASCHI DI SIENA S.p.A.
Filiale di Taranto

RISULTANZE DELLA GESTIONE DI CASSA		CASSA	CASSA
	IMPORTO LORDO	€ 27.705,65	
	PREVISIONE	€ 0,00	
ESTREMI DELIBERA	PROG. ORDINATIVI EMESSI	€ 0,00	
21/14-19/15-63/09	DISPONIBILITA'	€ 0,00	

VISTO CONTABILITA' IL DIRIGENTE AMM.VO IL DIRETTORE IL PRESIDENTE

BANCA MONTE DEI PASCHI DI SIENA SPA
FILIALE 9601 TARANTO
IBAN BENEFICIARIO: IT59H0200815809000110122843
NR.SCT: 119708080 CRO: A1009669753
DATA ORDINE: 12.11.2015
TRANSACTION ID: A1009669753010304815801158 00IT
ORDINANTE: AZIENDA PER LA MOBILITA' NELL'AREA DI TA
VIA CESARE BATTISTI 657
TARANTO
BANCA DEST: UNICREDIT BANCA SPA DIREZ
TARANTO TA
TARANTO MARGHERITA
BENEFICIARIO: STANISCI EMANUELE SRL

DT REG : 16.11.2015
IMPORTO: 27.705,65
NOTE: FATT 35 CIG 5838385E76
MANDATO NUM. 1512

GRUPPO BANCARIO MONTE PASCHI SIENA - BANCA 1030.6 -GRUPPO 1030.

ST23920 07/09 - step.it

AZIENDA PER LA MOBILITA' NELL'AREA DI TARANTO S.p.A.

Sede legale ed amministrativa: 74100 TARANTO - Via C. Battisti, 657
Telefono 09973561 (5 linee urbane) - Fax 0997794247
Codice fiscale, Partita IVA e n° di iscrizione al Registro delle Imprese di Taranto 00146330733
Capita Sociale sottoscritto: € 5.497.272,00 - Capitale Sociale versato: € 8.381.881,75

ORDINATIVO DI PAGAMENTO

GESTIONE	ESERCIZIO	N. ORDINATIVO	DATA	COD.CASSA	COD.CASSA	IMPORTO ORDINATIVO
	0	1.512	10/11/2015			€ 27.705,65

IL CASSIERE
PAGHERA'
LA SOMMA DEL PRESENTE ORDINATICO DI PAGAMENTO
A FAVORE DI:

STANISCI EMANUELE S.R.L.
CANTIERE NAVALMECCANICO
S.S. JONICA 106 KM 9 n.8150
74123 TARANTO (TA)
Partita IVA: 00179280730
CC 03.18;247.417

DICONSI EURO: ventisettemilasettecentocinque,65

PAGAMENTO:

UNICREDIT BANCA SPA IBAN: IT59H0200815809000110122843

CAUSALE DEL PAGAMENTO

RIM.BANCHINA "ADRIA" 13/04-12/05/2015

xF716F5990

PAGAMENTO FATTURE N.
35 CIG 563837563D, 36, 37, 38, 39

XA716F5992

IDENTIFICATIVO
RICHIESTA 20150000/1570986

IMPORTO LORDO	€	27.705,65
TOTALE RITENUTE	€	0,00
IMPORTO	€	27.705,65

RISULTANZE DELLA GESTIONE DI CASSA		CASSA	CASSA
	IMPORTO LORDO	€ 27.705,65	
	PREVISIONE	€ 0,00	
ESTREMI DELIBERA	PROG. ORDINATIVI EMESSI	€ 0,00	
21/14-19/15-63/09	DISPONIBILITA'	€ 0,00	

VISTO CONTABILITA' IL DIRIGENTE AMM.VO IL DIRETTORE IL PRESIDENTE

CANDIDO STAMISCI

Equitalia Servizi SpA

Equitalia

Dettagli richiesta effettuata ai sensi dell'art. 48-bis del D.P.R. 602/73

Identificativo Univoco Richiesta: 201500001570986
Identificativo Pagamento: 1512
Importo: 27705,65 €

Codice Fiscale: 00179280730
Data Inserimento: 10/11/2015 - 12:25
Stato Richiesta: Soggetto non inadempiente

Codice Utente: TAALT0073

Denominazione ente
Pubblica Amministrazione: AZIENDA PER LA MOBILITA' NELL'AREA DI TARANTO S.P.A.

Visto
11/11/2015

Equitalia Servizi S.p.A., già CNC, costituito con D.P.R. 2 agosto 1952, n. 1141 e successivamente adeguato con D.P.R. 28 gennaio 1988, n. 44, è la società del Gruppo Equitalia in possesso - per quanto disposto dagli artt. 12 e 24 del decreto del D.P.R. 29 settembre 1973, n. 602, dall'art. 36 del D.Lgs. 13 aprile 1999, n. 112, dal D.M. 3 settembre 1999, n. 321, e dall'art. 2, comma 1, del Decreto 22 ottobre 1999 del Direttore Generale del Dipartimento delle Entrate del Ministero delle Finanze - dei dati occorrenti allo svolgimento delle attività di verifica prevista dalle citate disposizioni

Cantiere Navalmeccanico Emanuele Stanisci S.r.l.

Sede Legale e Stab. Ind.le
S.S. 106 Jonica km. 9 n. 8150 - 74123 Taranto (TA)
Tel./Fax +39 099 4764712
Stabilimento Navale
Via delle Fornaci, 40 - 74123 Taranto (TA)
Tel. +39 099 4714665
C.F./P.Iva IT00179280730 – REA TA-4191
E-mail: info@cantieristanisci.it
Sito Web: www.cantieristanisci.it

RINA

SPETT.LE
AMAT S.P.A.
VIA CESARE BATTISTI 657
74121 TARANTO TA

20 APR. 2015

COD.CLIENTE	IVA	ZONA	AGENTE	CATEG.	PARTITA IVA	NUMERO DOCUMENTO	DATA DOCUMENTO	PAG.
21					00146330733	35	16/04/2015	1

CONDIZIONI DI PAGAMENTO	BANCA D'APPOGGIO
651 RIM. 60 GG DF	

TELEFONO	CODICE FISCALE	VALUTA	TIPO DOCUMENTO
	00146330733	Euro	FATTURA IMMEDIATA

Cig. 563838 5E7B

CODICE ARTICOLO	DESCRIZIONE	U.M.	QUA	IMPORTO NETTO	IVA
	GARA N. 06/2014 - AC PER LAVORAZIONI SULLE MOTONAVI "ADRIA" E "CLODIA" - LOTTO 2 LAVORAZIONI SULLA MOTONAVE "CLODIA" - CIG 563837563D	UM		34.750,00	322
	DELIBRA DEL CDA N. 21 DEL 28/03/14 ONERI RELATIVI ALLA SICUREZZA . IBAN: IT59H0200815809000110122843	UM		2.500,00	322

ORIGINALE

MARCA DA BOLLO € 2,00 DUE/00 — Ministero dell'Economia e delle Finanze — Agenzia Entrate — 00004615 00003FEA WDPSNG01 00043198 11/03/2014 09:25:30 4578-00037 1648AF599D311FEF IDENTIFICATIVO: 01121719723557

Azienda per la mobilità nell'area di Taranto
Prot. n. 7231
del 17 APR. 2015
AD Amm.re Delegato
DG Direttore Generale
DA Direttore Amministrativo
DT Direttore Tecnico
UAP Appalti / Contratti
UCM Commerciale / Marketing
UCB Contabilità Bilancio
UES Esercizio / Sosta
UIS Informatica / Statistica
UMT Manutenzione / Tecnica
URU Risorse Umane
UAG Affari Gen. RR.UU. SINISTRI
UAG Ufficio Ragioneria
STQ Staff Qualità

N. RIC. _____ N. IVA 1130
DATA DI REGISTR. 20 APR. 2015

IMPONIBILE	AL.IVA	IMPORTO IVA	TOTALE MERCE	% SCONTO	IMPORTO SCONTO	NETTO MERCE
37.250,00	322	N.I. art. 8	37.250,00			37.250,00
37.250,00	TOT					

BOLLI	SPESE INCASSO	VARIE		ACCONTO

TOTALE A PAGARE	TOTALE FATTURA
EUR 37.250,00	EUR 37.250,00

SCADENZE
1) RD. 37.250,00 15/06/2015

c/c 2801-2802-2803 PIGN SINORES MUNICIPIO
23/9/15

EMESSA M.P. 1234-1235-1236 RESIDUO € 15.828,93

Avv. Alfonso Favatà
Avv. Alessandra Boccuni
Via Berardi, 89 – 74123 TARANTO
avv.alfonsofavata@libero.it
alessandraboccuni@gmail.com

Azienda per la mobilità nell'area di Taranto
Prot. n. 7345
del 20 APR. 2015
AD Amm.re Delegato ☐
DG Direttore Generale ☐
DA Direttore Amministrativo ☐
DT Direttore Tecnico ☐
UAP Appalti / Contratti ☐
UCM Commerciale / Marketing ☐
UCB Contabilità Bilancio ☐
UES Esercizio / Sosta ☐
UIS Informatica / Statistica ☐
UMT Manutenzione / Tecnica ☐
URU Risorse Umane ☐
UAG Affari Gen. PP.RR. SINISTRI ☐
RAG Ufficio Ragioneria ☒
STQ Staff Qualità ☐
☐

TRIBUNALE DI TARANTO

ATTO DI PIGNORAMENTO PRESSO TERZI

la Signora Margherita STANISCI (nata a Taranto il 05.04.1967, c.f. STNMGH67D45L049M) residente in Taranto al Corso Umberto n. 74, nella sua qualità di erede di Mario STANISCI, elettivamente domiciliata in Taranto alla Via Berardi n. 89 presso lo studio degli Avv.ti Alfonso FAVATA' (c.f. FVTLSN78R16L049B Fax: 0994520506; Pec: avv.alfonsofavata@oravta.legalmail.it) e Alessandra BOCCUNI (c.f. BCCLSN80D44L049P Fax: 0997797882; Pec: alessadraboccuni@pec.it) che la rappresentano e difendono unitamente e disgiuntamente, giusta mandato in calce all'originale del ricorso per decreto ingiuntivo

premesso che

Il Tribunale di Taranto – Sezione Lavoro - emetteva decreto ingiuntivo n. 1/2015 del 02.01.2015, depositato in data 02.01.2015, dichiarato provvisoriamente esecutivo, spedito in forma esecutiva in data 14.01.2015, e notificato in forma esecutiva congiuntamente all'atto di precetto in data 23.01.2015, con il quale veniva liquidata in favore della deducente la somma di euro 17.731,66 oltre interessi nella misura e con le decorrenze stabilite in decreto ed altresì le spese e competenze della procedura monitoria liquidate in €. 600,00 per competenze ed €. 118,50 per esborsi;

- che con atto di precetto notificato anteriormente e congiuntamente al predetto decreto ingiuntivo in data 23.01.2015, la deducente ha intimato alla Cantiere Navalmeccanico Emanuele Stanisci srl (P.IVA 0179280730), in persona del suo legale rappresentante p.t., con sede in Taranto alla Strada Statale Jonica 106 Km. 9 n. 8150, il pagamento delle predette somme, per un totale di euro 18.940,67, oltre le spese di notificazione del precetto, le successive occorrende, gli interessi legali sino al soddisfo con decorrenza dalla data di notifica del precetto;

UNEP - TARANTO
Modello C / 2 Cr. 1405
Mod.F 2496/1 Dep.€ 117,39
URGENTE

Diritti	€ 10,07
Trasferte	€ 97,56
10%	€ 9,76
Spese Postali	€ 0,00
Varie	€ 0,00
TOTALE	**€ 117,39**

(10 % versato in modo virtuale)
Data Richiesta 20/04/2015
L'Ufficiale Giudiziario
-5G121405/2

- che stante la perdurante morosità della Cantiere Navalmeccanico Emanuele Stanisci srl, la creditrice intende pignorare tutte le somme a qualsiasi titolo e causa detenute dalla BCC San Marzano di San Giuseppe, sede di Taranto alla Via Pupino n. 13; Unicredit Banca S.p.A. sede di Taranto alla Regina Margherita n. 16; ILVA S.p.A. corrente in Taranto alla S.S. Appia Km.648 snc; SERVIZIO AMMINISTRAZIONE E CONTABILITA' GENERALE – ARSENALE M.M., in persona del Direttore p.t., con sede in Taranto alla Via Di Palma n. 1 ed AMAT S.p.A. corrente in Taranto alla Via Cesare Battisti n. 657, fino alla concorrenza del credito fatto valere di complessivi euro 18.940,67, oltre le spese di notificazione del precetto, le successive occorrende, gli interessi legali sino al soddisfo con decorrenza dalla data di notifica del precetto e delle successive spese e competenze della presente procedura che saranno liquidate dal Sig. Giudice dell'Esecuzione.

Tanto premesso, la deducente

CITA

dinanzi al Tribunale di Taranto - Giudice dell'Esecuzione, Cantiere Navalmeccanico Emanuele Stanisci srl (P.IVA 0179280730), in persona del suo legale rappresentante p.t., con sede in Taranto alla Strada Statale Jonica 106 Km. 9 n. 8150, invitandola a comparire dinanzi al Tribunale di Taranto - Giudice dell'Esecuzione, all'udienza del **04 giugno 2015**

INVITA

i terzi pignorati:

1) la BCC San Marzano di San Giuseppe, in persona del suo legale rappresentante pro tempore, sede di Taranto alla Via Pupino n. 13;
2) Unicredit Banca S.p.A.n in persona del suo legale rappresentante pro tempore, sede di Taranto alla Regina Margherita n. 16;
3) ILVA S.p.A., in persona del suo legale rappresentante pro tempore, corrente in Taranto alla S.S. Appia Km.648 snc;

4) SERVIZIO AMMINISTRAZIONE E CONTABILITA' GENERALE – ARSENALE M.M., in persona del Direttore p.t., con sede in Taranto alla Via Di Palma n. 1;
5) AMAT S.p.A., in persona del suo legale rappresentante pro tempore, corrente in Taranto alla Via Cesare Battisti n. 657, ai sensi dell'art. 543, II comma n. 4, c.p.c. e 547, I e II comma, c.p.c., a comunicare - personalmente o a mezzo di procuratore speciale o del difensore munito di procura speciale - alla creditrice procedente entro dieci giorni a mezzo raccomandata o posta elettronica certificata, di quali somme si trova in possesso e quando ne deve eseguire il pagamento o la consegna, con specificazione di eventuali sequestri e/o pignoramenti precedentemente eseguiti presso di lui e le cessioni che gli sono state notificate o che ha accettato.

Con espresso avvertimento che, ai sensi degli artt. 547 e 548 c.p.c., in caso di mancata comunicazione della dichiarazione, la stessa dovrà essere resa dal terzo comparendo in un'apposita udienza e che quando il terzo non compare o, sebbene comparso, non renda la dichiarazione, il credito pignorato o il possesso di cose di appartenenza del debitore, nell'ammontare o nei termini indicati dalla creditrice, si considereranno non contestati ai fini del procedimento in corso e dell'esecuzione fondata sul provvedimento di assegnazione, ed il Giudice provvederà a norma degli artt. 552 o 553 c.p.c.

Ai sensi dell'art. 14 del D.P.R. 30.05.2002 n. 115 si dichiara che il presente procedimento ha valore pari ad euro 18.940,67.

Taranto, data della notifica.

(Avv. Alfonso FAVATA') (Avv. Alessandra BOCCUNI)

L'anno 2015, il giorno del mese di aprile, ad istanza degli Avv.ti Alfonso Favatà ed Alessandra BOCCUNI nella loro qualità in atti, io sottoscritto Ufficiale UNEP ho notificato, visto il titolo esecutivo spedito in

forma esecutiva in data 14.01.2015, e notificato in forma esecutiva congiuntamente all'atto di precetto in data 23.01.2015

HO PIGNORATO

tutte le somme a qualsiasi titolo e causa detenute e dovute dalla:

1) la BCC San Marzano di San Giuseppe, in persona del suo legale rappresentante pro tempore, sede di Taranto alla Via Pupino n. 13;
2) Unicredit Banca S.p.A.n in persona del suo legale rappresentante pro tempore, sede di Taranto alla Regina Margherita n. 16;
3) ILVA S.p.A., in persona del suo legale rappresentante pro tempore, corrente in Taranto alla S.S. Appia Km.648 snc;
4) SERVIZIO AMMINISTRAZIONE E CONTABILITA' GENERALE – ARSENALE M.M., in persona del Direttore p.t., con sede in Taranto alla Via Di Palma n. 1;
5) AMAT S.p.A., in persona del suo legale rappresentante pro tempore, corrente in Taranto alla Via Cesare Battisti n. 657, nei limiti di legge e fino alla concorrenza della *somma di euro 28.411,00 (somma pari al credito precettato aumentato della metà ex art. 546 c.p.c.)* comprensiva di spese, diritti ed onorari di esecuzione e registrazione, e nel contempo

HO INGIUNTO

alla

1) la BCC San Marzano di San Giuseppe, in persona del suo legale rappresentante pro tempore, sede di Taranto alla Via Pupino n. 13;
2) Unicredit Banca S.p.A.n in persona del suo legale rappresentante pro tempore, sede di Taranto alla Regina Margherita n. 16;
3) ILVA S.p.A., in persona del suo legale rappresentante pro tempore, corrente in Taranto alla S.S. Appia Km.648 snc;
4) SERVIZIO AMMINISTRAZIONE E CONTABILITA' GENERALE – ARSENALE M.M., in persona del Direttore p.t., con

sede in Taranto alla Via Di Palma n. 1;

5) AMAT S.p.A., in persona del suo legale rappresentante pro tempore, corrente in Taranto alla Via Cesare Battisti n. 657, di non disporre senza ordine del Giudice delle somme pignorate;

HO INTIMATO

Alla Cantiere Navalmeccanico Emanuele Stanisci srl (P.IVA 0179280730), in persona del suo legale rappresentante p.t., con sede in Taranto alla Strada Statale Jonica 106 Km. 9 n. 8150, ai sensi dell'art. 492, I comma, c.p.c., di astenersi da qualsiasi atto diretto a sottrarre alla garanzia del credito per il quale si procede le somme dovute, invitandola, nel contempo, ai sensi dell'art. 492, comma 2 c.p.c., ad effettuare presso la cancelleria del giudice dell'esecuzione la dichiarazione di residenza o l'elezione di domicilio in uno dei comuni del circondario in cui ha sede il giudice competente per l'esecuzione con l'avvertimento che, in mancanza ovvero in caso di irreperibilità presso la residenza dichiarata o il domicilio eletto, le successive notifiche o comunicazioni a lui dirette saranno effettuate presso la cancelleria dello stesso giudice ed infine avvertendolo che, ai sensi dell'articolo 495 c.p.c., può chiedere di sostituire alle cose o ai crediti pignorati una somma di denaro pari all'importo dovuto alla creditrice pignorante e ai creditori intervenuti, comprensivo del capitale, degli interessi e delle spese, oltre che delle spese di esecuzione, sempre che, a pena di inammissibilità, sia da lui depositata in cancelleria, prima che sia disposta la vendita o l'assegnazione a norma degli articoli 530, 552 e 569 c.p.c., la relativa istanza unitamente a una somma non inferiore a un quinto dell'importo del credito per cui è stato eseguito il pignoramento e dei crediti dei creditori intervenuti.

Taranto, data della notifica.

L'Ufficiale Giudiziario

CORTE DI APPELLO
SEZIONE DI TARANTO
Il Funzionario UNEP
Dr.ssa Maria Pia NICOLACI

CORTE DI SEZIONI
Il Funz.
Dr.ssa M.

RELATA DI NOTIFICA: L'anno 2015, il giorno del mese di aprile, ad istanza degli Avvocati Alfonso Favatà ed Alessandra BOCCUNI, difensori come in atti, io sottoscritto Assistente UNEP presso la Corte di Appello di Lecce – Sezione Distaccata di Taranto - HO NOTIFICATO il su esteso atto come segue:

- una copia ho notificato alla BCC San Marzano di San Giuseppe, in persona del suo legale rappresentante pro tempore, sede di Taranto alla Via Pupino n. 13, ivi recandomi e consegnandone copia conforme all'originale a mani di

- altra copia ho notificato alla Unicredit Banca S.p.A.n in persona del suo legale rappresentante pro tempore, sede di Taranto alla Regina Margherita n. 16, ivi recandomi e consegnandone copia conforme all'originale a mani di

- altra copia ho notificato alla ILVA S.p.A., in persona del suo legale rappresentante pro tempore, corrente in Taranto alla S.S. Appia Km.648 snc, ivi recandomi e consegnandone copia conforme all'originale a mani di

APPELLO
TARANTO
UNEP
COLAC

- altra copia ho notificato alla SERVIZIO AMMINISTRAZIONE E CONTABILITA' GENERALE – ARSENALE M.M., in persona del Direttore p.t., con sede in Taranto alla Via Di Palma n. 1, ivi recandomi e consegnandone copia conforme all'originale a mani di

- altra copia ho notificato alla AMAT S.p.A., in persona del suo legale rappresentante pro tempore, corrente in Taranto alla Via Cesare Battisti n. 657, ivi recandomi e consegnandone copia conforme all'originale a mani di Gianfrate Nicola, dipendente addetto ricezione atti, ep

TA, 20.04.2015

CORTE DI APPELLO
SEZIONE DI TARANTO
Il Funzionario UNEP
Dr.ssa Maria Pia NICOLACI

- altra copia ho notificato alla Cantiere Navalmeccanico Emanuele Stanisci srl, in persona del suo legale rappresentante p.t., con sede in Taranto alla Strada Statale Jonica 106 Km. 9 n. 8150, ivi recandomi e consegnandone copia conforme all'originale a mani di

Cantiere Navalmeccanico Emanuele Stanisci S.r.l.

Sede Legale e Stab. Ind.le
S.S. 106 Jonica km. 9 n. 8150 - 74123 Taranto (TA)
Tel./Fax +39 099 4764712
Stabilimento Navale
Via delle Fornaci, 40 - 74123 Taranto (TA)
Tel. +39 099 4714665
C.F./P.Iva IT00178280730 – REA TA-4191
E-mail: info@cantieristanisci.it
Sito Web: www.cantieristanisci.it

RINA

SPETT.LE
AMAT S.P.A.
VIA CESARE BATTISTI 657
74121 TARANTO TA

20 APR. 2015

COD.CLIENTE	IVA	ZONA	AGENTE	CATEG.	PARTITA IVA	NUMERO DOCUMENTO	DATA DOCUMENTO	PAG.
21					00146330733	35	16/04/2015	1

CONDIZIONI DI PAGAMENTO	BANCA D'APPOGGIO
651 RIM. 60 GG DF	

TELEFONO	CODICE FISCALE	VALUTA	TIPO DOCUMENTO
	00146330733	Euro	FATTURA IMMEDIATA

CODICE ARTICOLO	DESCRIZIONE	U.M.	QUANTITA'	PREZZO UNITARIO	SC.1%	SC.2%	IMPORTO NETTO	IVA
	GARA N. 06/2014 - AC PER LAVORAZIONI SULLE MOTONAVI "ADRIA" E "CLODIA" LOTTO 2 LAVORAZIONI SULLA MOTONAVE "CLODIA" - CIG 563837563D DELIBRA DEL CDA N. 21 DEL 28/03/14	UM	1,000	34.750,00			34.750,00	322
	ONERI RELATIVI ALLA SICUREZZA IBAN: IT59H0200815809000110122843	UM	1,000	2.500,00			2.500,00	322

ORIGINALE

Azienda per la mobilità nell'area di Taranto
Prot. n. 7231
del 17 APR. 2015
AD Amm.re Delegato
DG Direttore Generale
DA Direttore Amministrativo
DT Direttore Tecnico
UAP Appalti / Contratti
UCM Commerciale / Marketing
UCB Contabilità Bilancio
UES Esercizio / Sosta
UIS Informatica / Statistica
UCT Manutenzione / Tecnica
URU Risorse Umane
UAG Affari Gen. Pr.Ob. Giuridici
UAG Ufficio Ragioneria
STO Staff Qualità

MARCA DA BOLLO €2,00 DUF/00 Ministero dell'Economia e delle Finanze
0 1 12 171972 355 7

N. RIC. ____ N. IVA 1130
DATA DI REGISTR. 20 APR. 2015

IMPONIBILE	AL.IVA	IMPORTO IVA	TOTALE MERCE	% SCONTO	IMPORTO SCONTO	NETTO MERCE
37.250,00	322	N.I. art. 8	37.250,00			37.250,00
37.250,00	TOT					

BOLLI	SPESE INCASSO	VARIE		ACCONTO

TOTALE A PAGARE	TOTALE FATTURA
EUR 37.250,00	EUR 37.250,00

SCADENZE
1) RD. 37.250,00 15/06/2015

V I S T I

UFFICIO CONTRATTI E ACQUISTI
verifica condizione, ordine e contratto

Contr. Rep. n° del

Conv. n° del

Determ. A.D. n° del

Delib. C.A. n° del

Data scadenza pagamento

DATA	L'ADDETTO AL RISCONTRO

IL RESP. UNITA' CONTRATTI
per supervisione

DATA	FIRMA

UFFICIO RAGIONERIA
verifica dati contabili

data scadenza pagamento indicata in fattura

data scadenza di pagamento presunta

DATA 20 APR. 2015	FIRMA DEL RESPONSABILE

IL RESP. UNITA' CONTABILITA' E BILANCIO
per supervisione

DATA 10-11-2015	FIRMA

IL CAPO AREA INFORMATICA E STATISTICA
verifica dati tecnici

Data scadenza pagamento

DATA	FIRMA

UNITA' AA.GG. E PP.RR.
verifica conferimento incarico

Conferimento del ..... Prot.....

IL CAPO UNITA' AA.GG. E PP.RR.

DATA	FIRMA

UFFICIO PERSONALE
verifica visite di accertamento sanitario del personale

Data scadenza pagamento

DATA	FIRMA DEL RESPONSABILE

IL RESP. UNITA' PERSONALE
per supervisione

DATA	FIRMA

UFFICIO MAGAZZINO
verifica quantità, documenti e condizioni contrattuali

Contr. Rep. n. del

Delib. C.A. n. 21 del 28/07/14

Delib. C.A. n. del

Delib. C.A. n. del

Data scadenza pagamento

DATA	FIRMA DEL RESPONSABILE

IL RESP. UNITA' TECNICA
per supervisione

DATA	FIRMA DEL RESPONSABILE

UFFICIO TECNICO
verifica perfetta esecuzione lavori

Data scadenza pagamento 26/06/15

DATA 03/08/15	FIRMA DEL RESPONSABILE

IL RESPONSABILE UNITA' TECNICA
per supervisione

DATA	FIRMA DEL RESPONSABILE

NOTE:

Prot. n° 8201 /UA

Taranto, lì 07 APR. 2014

Spett.le
Cantiere Navalmeccanico Emanuele
Stanisci Srl
Via delle Fornaci Taranto
Fax 099 471 4665

OGGETTO: PROCEDURA NEGOZIATA N° 06/2014 – AC PER LAVORAZIONI SULLE MOTONAVI "ADRIA" E "CLODIA". – Aggiudicazione definitiva

Con la presente si comunica che il CdA, con deliberazione n° 21 del 28/03/2014, ha aggiudicato in via definitiva i lotti 1 e 2 della gara in oggetto a codesta società ai seguenti prezzi:

- Lotto 1 - lavorazioni sulla motonave "Adria" - prezzo di € 34.500,00, oltre € 2.500,00 per oneri per la sicurezza;
- Lotto 2 - lavorazioni sulla motonave "Clodia" - prezzo di € 34.750,00, oltre € 2.500,00 per oneri per la sicurezza.

Per il perfezionamento del contratto, già sottoscritto in chiave condizionata, codesta società, senza bisogno di sottoscriverlo nuovamente, dovrà consegnare, entro 5 giorni dalla ricezione della presente, a pena di decadenza dall'aggiudicazione medesima, i seguenti documenti:

a) Prova di avvenuta costituzione della "garanzia definitiva", per un importo pari ad € 7.425,00, rilasciata con le modalità e nelle forme previste all'art. 5, lett c) del bando di gara.
b) La comunicazione dei dati necessari ad AMAT al fine di richiedere, tramite il servizio di sportello unico previdenziale, Documento Unico di Regolarità Contributiva (D.U.R.C.) per la vostra società, ovvero n. di posizione INAIL 3273134, n. di posizione INPS 7800800755 e numero dei vs. dipendenti 9.
(utilizzare gli spazi in bianco.)
c) La presenta nota di aggiudicazione sottoscritta, per accettazione, dal legale Rappresentante.
d) dichiarazione relativa alla tracciabilità dei flussi finanziari, da fornire utilizzando il modello allegato alla presente

La sottoscrizione della presente nota, previo assolvimento dei punti a), b), c) e d) di cui sopra, segnerà il definitivo passaggio dalla forma condizionata al perfezionamento del contratto per adesione destinato a regolare lo svolgimento del rapporto tra l'AMAT e l'impresa aggiudicataria.

IL DIRETTORE GENERALE
(Ing. Giovanni Marchecchia)

Per accettazione
(Data, timbro e firma del legale rappresentante)

CANTIERE NAVALMECCANICO
Emanuele STANISCI S.r.l.

11 APR 2014

Allegato 3

RAPPORTO DI VERIFICA

RELATIVO ALLA ESECUZIONE DI LAVORAZIONI E/O FORNITURE AFFIDATE A DITTE ESTERNE

OGGETTO DEL LAVORO E/O FORNITURA

BUS N. AZ. ____ TARGATO ____
Ovvero
ALTRO: MINI CLODIA

DITTA: Centrini Morelli STANISER

LAVORO: Lavori vari

FATT. N. 35 data 16/04/15

Nota Uff. Acquisti N. ____ data ____

Delibera N. 21 data 28/03/14

Lett. Incarico N. ____ data ____; N. ____ data ____

Ord. lavori N. ____ data ____; N. ____ data ____

Ord. ricambi N. ____ data ____; N. ____ data ____

DDT andata N. ____ data ____; N. ____ data ____

DDT ritorno N. ____ data ____; N. ____ data ____

DDT rest. Ric. N. ____ data ____; N. ____ data ____

E' stato verificato che le lavorazioni e/o forniture, commissionate alla ditta sopra riportata, di cui alla fattura evidenziata, per un importo complessivo di:

€ 37250,00 *oltre IVA* € ____ *Tot.* € ____
sono state eseguite in conformità ai patti contrattuali.

Taranto li 03/08/15

IL TECNICO INCARICATO
DI SEGUIRE I LAVORI.....

IL CAPO UNITA'.....

Cantiere Navalmeccanico Emanuele Stanisci S.r.l.

Sede Legale e Stab. Ind.le
S.S. 106 Jonica km. 9 n. 8150 - 74123 Taranto (TA)
Tel./Fax +39 099 4764712
Stabilimento Navale
Via delle Fornaci, 40 - 74123 Taranto (TA)
Tel. +39 099 4714665
C.F./P.Iva IT00178280730 – REA TA-4191
E-mail: info@cantieristanisci.it
Sito Web: www.cantieristanisci.it

RINA

SPETT.LE
AMAT S.P.A.
VIA CESARE BATTISTI 657
74121 TARANTO TA

20 APR. 2015

COD.CLIENTE	IVA	ZONA	AGENTE	CATEG.	PARTITA IVA	NUMERO DOCUMENTO	DATA DOCUMENTO	PAG.
21					00146330733	36	16/04/2015	1

CONDIZIONI DI PAGAMENTO	BANCA D'APPOGGIO
651 RIM. 60 GG DF	

TELEFONO	CODICE FISCALE	VALUTA	TIPO DOCUMENTO
	00146330733	Euro	FATTURA IMMEDIATA

CODICE ARTICOLO	DESCRIZIONE	U.M.	QUANTITA'	PREZZO UNITARIO	SC.1%	SC.2%	IMPORTO NETTO	IVA
	LAVORI AGGIUNTIVI SULLA MOTONAVE "CLODIA" GIUSTA DETERMINA DELL'AMMINISTRATORE DELEGATO AMAT NUM. 19 DEL 26/03/2015							
	MANODOPERA PER L'ESECUZIONE DELLE LAVORAZIONI AGGIUNTIVE COME DA VS. RICHIESTA	UM	1,000	7.677,20			7.677,20	322
	RICAMBI COME DA VOSTRA RICHIESTA	PZ	1,000	1.942,23			1.942,23	22
	IBAN: IT59H0200815809000110122843							

ORIGINALE

Amat
Azienda per la mobilità nell'area di Taranto
Prot. n. 7829
del 17 APR. 2015
AD Amministratore Delegato
DG Direttore Generale
DA Direttore Amministrativo
DT Direttore Tecnico
DRP
DI
DL
DG
DRA
DRT
DRD
DAG
RAG
STO

XF716F5990

MARCA DA BOLLO €2,00 DUEEURO
Ministero dell'Economia e delle Finanze
Agenzia Entrate
WDPSN001 11/03/2014 09:25:35 87A4B375F71B0D3 IDENTIFICATIVO: 01121719723546
0 1 12 71972 354 6

N. RIC. ..... N. IVA 1129
DATA DI REGISTR. 20 APR. 2015

IMPONIBILE	AL.IVA	IMPORTO IVA
7.677,20	322	N.I. art. 8
1.942,23	22	427,29
9.619,43	TOT	427,29

TOTALE MERCE	% SCONTO	IMPORTO SCONTO	NETTO MERCE
9.619,43			9.619,43

BOLLI	SPESE INCASSO	VARIE		ACCONTO

TOTALE A PAGARE	TOTALE FATTURA
EUR 10.046,72	EUR 10.046,72

SCADENZE
1) RD. 10.046,72 15/06/2015

Cantiere Navalmeccanico Emanuele Stanisci S.r.l.

Sede Legale e Stab. Ind.le
S.S. 106 Jonica km. 9 n. 8150 - 74123 Taranto (TA)
Tel./Fax +39 099 4764712
Stabilimento Navale
Via delle Fornaci, 40 - 74123 Taranto (TA)
Tel. +39 099 4714665
C.F./P.Iva IT00179280730 -- REA TA-4191
E-mail: info@cantieristanisci.it
Sito Web: www.cantieristanisci.it

RINA

SPETT.LE
AMAT S.P.A.
VIA CESARE BATTISTI 657
74121 TARANTO TA

20 APR. 2015

COD.CLIENTE	IVA	ZONA	AGENTE	CATEG.	PARTITA IVA	NUMERO DOCUMENTO	DATA DOCUMENTO	PAG.
21					00146330733	36	16/04/2015	1

CONDIZIONI DI PAGAMENTO	BANCA D'APPOGGIO
651 RIM. 60 GG DF	

TELEFONO	CODICE FISCALE	VALUTA	TIPO DOCUMENTO
	00146330733	Euro	FATTURA IMMEDIATA

ORIGINALE

CODICE ARTICOLO	DESCRIZIONE	U.M.	QUANTITA'	PREZZO UNITARIO	SC.1%	SC.2%	IMPORTO NETTO	IVA
	LAVORI AGGIUNTIVI SULLA MOTONAVE "CLODIA" GIUSTA DETERMINA DELL'AMMINISTRATORE DELEGATO AMAT NUM. 19 DEL 26/03/2015							
	MANODOPERA PER L'ESECUZIONE DELLE LAVORAZIONI AGGIUNTIVE COME DA VS. RICHIESTA	UM	1,000	7.677,20			7.677,20	322
	RICAMBI COME DA VOSTRA RICHIESTA	PZ	1,000	1.942,23			1.942,23	22
	IBAN: IT59H0200815809000110122843							

Azienda per la mobilità nell'area di Taranto
Prot. n. 7829
del 17 APR. 2015
AD Amministratore Delegato
DG Direttore Generale
DA Direttore Amministrativo
DT Direttore Tecnico
UAP Appalti / Contratti
UCM Commerciale / Marketing
UCB Contabilità Bilancio
UES Esercizio / Sosta
UIS Informatica / Statistica
UMT Manutenzione / Tecnica
URU Risorse Umane
UAG Affari Gen. FERR. GINISTRI
RAG Ufficio Ragioneria
STQ Staff Qualità

MARCA DA BOLLO Ministero dell'Economia e delle Finanze DUE/00 € 2,00 Identificativo 01121197 2354 6

N. RIC. ..... N. IVA 1129
DATA DI REGISTR. 20 APR. 2015

IMPONIBILE	AL.IVA	IMPORTO IVA	TOTALE MERCE	% SCONTO	IMPORTO SCONTO	NETTO MERCE
7.677,20	322	N.I. art. 8	9.619,43			9.619,43
1.942,23	22	427,29				
9.619,43	TOT	427,29				

BOLLI	SPESE INCASSO	VARIE		ACCONTO

TOTALE A PAGARE	TOTALE FATTURA
EUR 10.046,72	EUR 10.046,72

SCADENZE
1) RD. 10.046,72 15/06/2015

V I S T I

UFFICIO CONTRATTI E ACQUISTI
verifica condizione, ordine e contratto

Contr. Rep. n° del

Conv. n° del

Determ. A.D. n° del

Delib. C.A. n° del

Data scadenza pagamento

DATA	L'ADDETTO AL RISCONTRO

IL RESP. UNITA' CONTRATTI
per supervisione

DATA	FIRMA

UFFICIO RAGIONERIA
verifica dati contabili

data scadenza pagamento indicata in fattura

data scadenza di pagamento presunta

DATA 30 APR. 2015	FIRMA DEL RESPONSABILE

IL RESP. UNITA' CONTABILITA' E BILANCIO
per supervisione

DATA 10-11-2015	FIRMA

IL CAPO AREA INFORMATICA E STATISTICA
verifica dati tecnici

Data scadenza pagamento

DATA	FIRMA

UNITA' AA.GG. E PP.RR.
verifica conferimento incarico

Conferimento del ..... Prot.....

IL CAPO UNITA' AA.GG. E PP.RR.

DATA	FIRMA

UFFICIO PERSONALE
verifica visite di accertamento sanitario del personale

Data scadenza pagamento

DATA	FIRMA DEL RESPONSABILE

IL RESP. UNITA' PERSONALE
per supervisione

DATA	FIRMA

UFFICIO MAGAZZINO
verifica quantità, documenti e condizioni contrattuali

Contr. Rep. n. del

Delib. C.A. n. Determ. A.D. 19 del 26/03/15

Delib. C.A. n. del

Delib. C.A. n. del

Data scadenza pagamento

DATA	FIRMA DEL RESPONSABILE

IL RESP. UNITA' TECNICA
per supervisione

DATA	FIRMA DEL RESPONSABILE

UFFICIO TECNICO
verifica perfetta esecuzione lavori

Data scadenza pagamento 26/06/15

DATA 03/08/15	FIRMA DEL RESPONSABILE

IL RESPONSABILE UNITA' TECNICA
per supervisione

DATA	FIRMA DEL RESPONSABILE

NOTE:

Prot. n° 6233 /UA

Taranto, lì 02 APR. 2015

Spett.le
Cantiere Navalmeccanico Emanuele
Stanisci Srl
Via delle Fornaci Taranto
Fax 099 471 4665

OGGETTO: PROCEDURA NEGOZIATA N° 06/2014 – AC PER LAVORAZIONI SULLE MOTONAVI "ADRIA" E "CLODIA". – Lavorazioni aggiuntive sulla motonave Clodia

Si fa seguito all'e-mail del 20/03/2015, per comunicare l'accettazione delle condizioni proposte, a seguito di Determina dell'Amministratore Delegato dell'AMAT n. 19 del 26/03/2015.

Si ordina, pertanto, l'esecuzione delle lavorazioni aggiuntive sulla motonave Clodia, al prezzo scontato di € 9.619,42 +IVA.

Distinti saluti.

IL DIRETTORE GENERALE
(Ing. Giovanni Melichecchia)

Allegato 3

RAPPORTO DI VERIFICA

RELATIVO ALLA ESECUZIONE DI LAVORAZIONI E/O FORNITURE AFFIDATE A DITTE ESTERNE

OGGETTO DEL LAVORO E/O FORNITURA

BUS N. AZ. — TARGATO —
Ovvero
ALTRO: M/N CLODIA

DITTA: Cantiere navale STANISCI

LAVORO: Lavorazioni aggiuntive

FATT. N. 36 data 16/04/15

Nota Uff. Acquisti N. _____ data _____

Delibera N. 18 data 26/03/15

Lett. Incarico N. _____ data _____; N. _____ data _____

Ord. lavori N. _____ data _____; N. _____ data _____

Ord. ricambi N. _____ data _____; N. _____ data _____

DDT andata N. _____ data _____; N. _____ data _____

DDT ritorno N. _____ data _____; N. _____ data _____

DDT rest. Ric. N. _____ data _____; N. _____ data _____

E' stato verificato che le lavorazioni e/o forniture, commissionate alla ditta sopra riportata, di cui alla fattura evidenziata, per un importo complessivo di:

€ 8618,48 ~~oltre IVA~~ € 427,29 Tot. € 10046,78

sono state eseguite in conformità ai patti contrattuali.

Taranto li 03/08/15

IL TECNICO INCARICATO
DI SEGUIRE I LAVORI.....

IL CAPO UNITA'.....

OK 1/99

Cantiere Navalmeccanico Emanuele Stanisci S.r.l.

Sede Legale e Stab. Ind.le
S.S. 106 Jonica km. 9 n. 8150 - 74123 Taranto (TA)
Tel./Fax +39 099 4764712
Stabilimento Navale
Via delle Fornaci, 40 - 74123 Taranto (TA)
Tel. +39 099 4714665
C.F./P.Iva IT00179280730 – REA TA-4191
E-mail: info@cantieristanisci.it
Sito Web: www.cantieristanisci.it

RINA

SPETT.LE
AMAT S.P.A.
VIA CESARE BATTISTI 657
74121 TARANTO TA

20 APR. 2015

COD.CLIENTE	IVA	ZONA	AGENTE	CATEG.	PARTITA IVA	NUMERO DOCUMENTO	DATA DOCUMENTO	PAG.
21					00146330733	37	16/04/2015	1

CONDIZIONI DI PAGAMENTO	BANCA D'APPOGGIO
301 RIMESSA DIRETTA VISTA FATTURA	

TELEFONO	CODICE FISCALE	VALUTA	TIPO DOCUMENTO
	00146330733	Euro	FATTURA IMMEDIATA

CODICE ARTICOLO	DESCRIZIONE	U.M.	QUANTITA'	PREZZO UNITARIO	SC.1%	SC.2%	IMPORTO NETTO	IVA
RM000001	RIMESSAGGIO IN BANCHINA "ADRIA" DAL 13/02/15 AL 12/03/2015 IBAN: IT59H0200815809000110122843	UM	1,000	500,00			500,00	22

ORIGINALE

Amat
Azienda per la mobilità nell'area di Taranto
Prot. n. 7228
del 17 APR. 2015
AD Amm.re Delegato ☐
DG Direttore Generale ☐
DA Direttore Amministrativo ☐
DT Direttore Tecnico ☐
UAP Appalti / Contratti ☐
UCM Commerciale / Marketing ☐
UCB Contabilità Bilancio ☐
UES Esercizio / Sosta ☐
UIS Informatica / Statistica ☐
UMT Manutenzione / Tecnica ☐
URU Risorse Umane ☐
UAG Affari Gen. FF.RR. SINISTRI ☐
RAG Ufficio Ragioneria ☐
STQ Staff Qualità ☐
☐

x A716F5992

N. RIC. N. IVA 1132
DATA DI REGISTR. 20 APR. 2015

IMPONIBILE	AL.IVA	IMPORTO IVA	TOTALE MERCE	% SCONTO	IMPORTO SCONTO	NETTO MERCE
500,00	22	110,00	500,00			500,00
500,00	TOT	110,00				

BOLLI	SPESE INCASSO	VARIE		ACCONTO

TOTALE A PAGARE	TOTALE FATTURA
EUR 610,00	EUR 610,00

SCADENZE
1) RD. 610,00 16/04/2015

Cantiere Navalmeccanico Emanuele Stanisci S.r.l.

Sede Legale e Stab. Ind.le
S.S. 106 Jonica km. 9 n. 8150 - 74123 Taranto (TA)
Tel./Fax +39 099 4764712
Stabilimento Navale
Via delle Fornaci, 40 - 74123 Taranto (TA)
Tel. +39 099 4714665
C.F./P.Iva IT00179280730 – REA TA-4191
E-mail: info@cantieristanisci.it
Sito Web: www.cantieristanisci.it

RINA

SPETT.LE
AMAT S.P.A.
VIA CESARE BATTISTI 657
74121 TARANTO TA

20 APR. 2015

COD.CLIENTE	IVA	ZONA	AGENTE	CATEG.	PARTITA IVA	NUMERO DOCUMENTO	DATA DOCUMENTO	PAG.
21					00146330733	37	16/04/2015	1

CONDIZIONI DI PAGAMENTO: 301 RIMESSA DIRETTA VISTA FATTURA
BANCA D'APPOGGIO:

TELEFONO:
CODICE FISCALE: 00146330733
VALUTA: Euro
TIPO DOCUMENTO: FATTURA IMMEDIATA

CODICE ARTICOLO	DESCRIZIONE	U.M.	QUANTITA'	PREZZO UNITARIO	SC.1%	SC.2%	IMPORTO NETTO	IVA
RM000001	RIMESSAGGIO IN BANCHINA "ADRIA" DAL 13/02/15 AL 12/03/2015 IBAN: IT59H0200815809000110122843	UM	1,000	500,00			500,00	22

ORIGINALE

AMAT
Azienda per la mobilità nell'area di Taranto
Prot. n. 7228
del 17 APR. 2015

- AD Amm.re Delegato ☐
- DG Direttore Generale ☐
- DA Direttore Amministrativo ☐
- DT Direttore Tecnico ☐
- UAP Appalti / Contratti ☐
- UCM Commerciale / Marketing ☐
- UCB Contabilità Bilancio ☐
- UES Esercizio / Sosta ☐
- UIS Informatica / Statistica ☐
- UMT Manutenzione / Tecnica ☐
- URU Risorse Umane ☐
- UAG Affari Gen. FF.DD. SINISTRI ☐
- RAG Ufficio Ragioneria ☐
- STQ Staff Qualità ☐
- _____ ☐

N. RIC. _____ | N. IVA 1131
DATA DI REGISTR. 20 APR. 2015

IMPONIBILE	AL.IVA	IMPORTO IVA	TOTALE MERCE	% SCONTO	IMPORTO SCONTO	NETTO MERCE
500,00	22	110,00	500,00			500,00
500,00	TOT	110,00				

BOLLI	SPESE INCASSO	VARIE		ACCONTO

TOTALE A PAGARE	TOTALE FATTURA
EUR 610,00	EUR 610,00

SCADENZE
1) RD. 610,00 16/04/2015

V I S T I

UFFICIO CONTRATTI E ACQUISTI
verifica condizione, ordine e contratto

Contr. Rep. n° del

Conv. n° del

Determ. A.D. n° del

Delib. C.A. n° 63 del 93

Data scadenza pagamento 08/05/15

DATA	L'ADDETTO AL RISCONTRO
08/5/15	

IL RESP. UNITA' CONTRATTI
per supervisione

DATA	FIRMA
08/10/15	

UFFICIO RAGIONERIA
verifica dati contabili

data scadenza pagamento indicata in fattura

data scadenza di pagamento presunta

DATA	FIRMA DEL RESPONSABILE
29 APR. 2015	

IL RESP. UNITA' CONTABILITA' E BILANCIO
per supervisione

DATA	FIRMA
10-11-2015	

IL CAPO AREA INFORMATICA E STATISTICA
verifica dati tecnici

Data scadenza pagamento

DATA	FIRMA

UNITA' AA.GG. E PP.RR.
verifica conferimento incarico

Conferimento del ..... Prot.....

IL CAPO UNITA' AA.GG. E PP.RR.

DATA	FIRMA

UFFICIO PERSONALE
verifica visite di accertamento sanitario del personale

Data scadenza pagamento

DATA	FIRMA DEL RESPONSABILE

IL RESP. UNITA' PERSONALE
per supervisione

DATA	FIRMA

UFFICIO MAGAZZINO
verifica quantità, documenti e condizioni contrattuali

Contr. Rep. n. del

Delib. C.A. n. del

Delib. C.A. n. del

Delib. C.A. n. del

Data scadenza pagamento

DATA	FIRMA DEL RESPONSABILE

IL RESP. UNITA' TECNICA
per supervisione

DATA	FIRMA DEL RESPONSABILE

UFFICIO TECNICO
verifica perfetta esecuzione lavori

Data scadenza pagamento

DATA	FIRMA DEL RESPONSABILE

IL RESPONSABILE UNITA' TECNICA
per supervisione

DATA	FIRMA DEL RESPONSABILE

NOTE:

Prot. 2604 .../UA

Taranto, lì 9.2.2015

Spett.le
Cantiere Navalmeccanico
Emanuele Stanisci Srl
Via delle Fornaci Taranto
Fax 099 471 4665
Email: info@cantieristanisci.it

Oggetto: Ormeggio Motonavi Adria e Clodia

Con riferimento alla vs. offerta per il servizio di ormeggio delle motonavi Adria e Clodia del 04/12/2014, si comunica che la stessa è accettata alle condizioni ivi espresse.

Il noleggio della motonave Adria avrà decorrenza a partire dal giorno 13/02/2015, data in cui è previsto il trasferimento della stessa presso la vs. sede.

Il noleggio della motonave Clodia, invece, attualmente in lavorazione presso i vs. cantieri in virtù del rapporto contrattuale di cui alla gara 06/2014, decorrerà a partire dalla data della sua effettiva riconsegna, a conclusione dei lavori in corso di esecuzione, previo rilascio delle certificazioni RINA. Sino a tale data per il noleggio di una sola motonave vi sarà riconosciuto il corrispettivo di 500,00 € mensili, pari al 50 % della vs. offerta del 04/12/14, riferita a n. 2 motonavi.

Per le frazioni di mese il costo del noleggio sarà riproporzionato ai giorni di effettiva esecuzione del servizio.

Distinti saluti.

IL DIRETTORE GENERALE
(ing. Giovanni Molichecchia)

Cantiere Navalmeccanico Emanuele Stanisci S.r.l.

Sede Legale e Stab. Ind.le
S.S. 106 Jonica km. 9 n. 8150 - 74123 Taranto (TA)
Tel./Fax +39 099 4764712
Stabilimento Navale
Via delle Fornaci, 40 - 74123 Taranto (TA)
Tel. +39 099 4714665
C.F./P.Iva IT00179280730 – REA TA-4191
E-mail: info@cantieristanisci.it
Sito Web: www.cantieristanisci.it

RINA

SPETT.LE
AMAT S.P.A.
VIA CESARE BATTISTI 657
74121 TARANTO TA

OK

20 APR. 2015

COD.CLIENTE	IVA	ZONA	AGENTE	CATEG.	PARTITA IVA	NUMERO DOCUMENTO	DATA DOCUMENTO	PAG.
21					00146330733	38	16/04/2015	1

CONDIZIONI DI PAGAMENTO	BANCA D'APPOGGIO
301 RIMESSA DIRETTA VISTA FATTURA	

TELEFONO	CODICE FISCALE	VALUTA	TIPO DOCUMENTO
	00146330733	Euro	FATTURA IMMEDIATA

CODICE ARTICOLO	DESCRIZIONE	U.M.	QUANTITA'	PREZZO UNITARIO	SC.1%	SC.2%	IMPORTO NETTO	IVA
RM000001	RIMESSAGGIO IN BANCHINA "ADRIA" DAL 13/03/2015 AL 12/04/2015 IBAN: IT59H0200815809000110122843		1,000	500,00			500,00	22

Amat
Azienda per la mobilità nell'area di Taranto
Prot. n. 7227
del 17 APR. 2015
AD Amministratore Delegato ☐
DG Direttore Generale ☐
DA Direttore Amministrativo ☐
DT Direttore Tecnico ☐
UAP Appalti / Contratti ☐
UCM Commerciale / Marketing ☐
UCB Contabilità Bilancio ☐
UES Esercizio / Sosta ☐
UIS Informatica / Statistica ☐
UMT Manutenzione / Tecnica ☐
URU Risorse Umane ☐
UAG Affari Gen. PP.RR. SINISTRI ☐
RAG Ufficio Ragioneria ☐
STO Staff Qualità ☐
_____ ☐

N. RIC. _____ N. IVA 1132
DATA DI REGISTR. 20 APR. 2015

ORIGINALE

IMPONIBILE	AL.IVA	IMPORTO IVA	TOTALE MERCE	% SCONTO	IMPORTO SCONTO	NETTO MERCE
500,00	22	110,00	500,00			500,00
500,00	TOT	110,00				

BOLLI	SPESE INCASSO	VARIE		ACCONTO

TOTALE A PAGARE	TOTALE FATTURA
EUR 610,00	EUR 610,00

SCADENZE
1) RD. 610,00 16/04/2015

Cantiere Navalmeccanico Emanuele Stanisci S.r.l.

Sede Legale e Stab. Ind.le
S.S. 106 Jonica km. 9 n. 8150 - 74123 Taranto (TA)
Tel./Fax +39 099 4764712
Stabilimento Navale
Via delle Fornaci, 40 - 74123 Taranto (TA)
Tel. +39 099 4714665
C.F./P.Iva IT00178280730 – REA TA-4191
E-mail: info@cantieristanisci.it
Sito Web: www.cantieristanisci.it

RINA

SPETT.LE
AMAT S.P.A.
VIA CESARE BATTISTI 657
74121 TARANTO TA

20 APR. 2015

COD.CLIENTE	IVA	ZONA	AGENTE	CATEG.	PARTITA IVA	NUMERO DOCUMENTO	DATA DOCUMENTO	PAG.
21					00146330733	38	16/04/2015	1

CONDIZIONI DI PAGAMENTO: 301 RIMESSA DIRETTA VISTA FATTURA
BANCA D'APPOGGIO:

TELEFONO	CODICE FISCALE	VALUTA	TIPO DOCUMENTO
	00146330733	Euro	FATTURA IMMEDIATA

CODICE ARTICOLO	DESCRIZIONE	U.M.	QUANTITA'	PREZZO UNITARIO	SC.1%	SC.2%	IMPORTO NETTO	IVA
RM000001	RIMESSAGGIO IN BANCHINA "ADRIA" DAL 13/03/2015 AL 12/04/2015 IBAN: IT59H0200815809000110122843		1,000	500,00			500,00	22

ORIGINALE

AMAT
Azienda per la mobilità nell'area di Taranto
Prot. n. 7227
del 17 APR. 2015
AD Amm.re Delegato ☐
DG Direttore Generale ☐
DA Direttore Amministrativo ☐
DT Direttore Tecnico ☐
UAP Appalti / Contratti ☐
UCM Commerciale / Marketing ☐
UCB Contabilità Bilancio ☐
UES Esercizio / Sosta ☐
UIS Informatica / Statistica ☐
UMT Manutenzione / Tecnica ☐
URU Risorse Umane ☐
UAG Affari Gen. PP.RR. SINISTRI ☐
RAG Ufficio Ragioneria ☐
STQ Staff Qualità ☐
☐

N. RIC. ____ N. IVA 1132
DATA DI REGISTR. 20 APR. 2015

IMPONIBILE	AL.IVA	IMPORTO IVA	TOTALE MERCE	% SCONTO	IMPORTO SCONTO	NETTO MERCE
500,00	22	110,00	500,00			500,00
500,00	TOT	110,00				

BOLLI	SPESE INCASSO	VARIE		ACCONTO

TOTALE A PAGARE	TOTALE FATTURA
EUR 610,00	EUR 610,00

SCADENZE
1) RD. 610,00 16/04/2015

V I S T I

UFFICIO CONTRATTI E ACQUISTI
verifica condizione, ordine e contratto

Contr. Rep. n° del

Conv. n° del

Determ. A.D. n° del

Delib. C.A. n° 63 del 89

Data scadenza pagamento

DATA	L'ADDETTO AL RISCONTRO
08/10/15	

IL RESP. UNITA' CONTRATTI
per supervisione

DATA	FIRMA
08/10/15	

UFFICIO RAGIONERIA
verifica dati contabili

data scadenza pagamento indicata in fattura

data scadenza di pagamento presunta

DATA	FIRMA DEL RESPONSABILE
20 APR. 2015	

IL RESP. UNITA' CONTABILITA' E BILANCIO
per supervisione

DATA	FIRMA
10-11-2015	

IL CAPO AREA INFORMATICA E STATISTICA
verifica dati tecnici

Data scadenza pagamento

DATA	FIRMA

UNITA' AA.GG. E PP.RR.
verifica conferimento incarico

Conferimento del ..... Prot.....

IL CAPO UNITA' AA.GG. E PP.RR.

DATA	FIRMA

UFFICIO PERSONALE
verifica visite di accertamento sanitario del personale

Data scadenza pagamento

DATA	FIRMA DEL RESPONSABILE

IL RESP. UNITA' PERSONALE
per supervisione

DATA	FIRMA

UFFICIO MAGAZZINO
verifica quantità, documenti e condizioni contrattuali

Contr. Rep. n. del

Delib. C.A. n. del

Delib. C.A. n. del

Delib. C.A. n. del

Data scadenza pagamento

DATA	FIRMA DEL RESPONSABILE

IL RESP. UNITA' TECNICA
per supervisione

DATA	FIRMA DEL RESPONSABILE

UFFICIO TECNICO
verifica perfetta esecuzione lavori

Data scadenza pagamento

DATA	FIRMA DEL RESPONSABILE

IL RESPONSABILE UNITA' TECNICA
per supervisione

DATA	FIRMA DEL RESPONSABILE

NOTE:

Prot. 2604 .../UA

Taranto, lì 9.2.2015

Spett.le
Cantiere Navalmeccanico
Emanuele Stanisci Srl
Via delle Fornaci Taranto
Fax 099 471 4665
Email: info@cantieristanisci.it

Oggetto: Ormeggio Motonavi Adria e Clodia

Con riferimento alla vs. offerta per il servizio di ormeggio delle motonavi Adria e Clodia del 04/12/2014, si comunica che la stessa è accettata alle condizioni ivi espresse.

Il noleggio della motonave Adria avrà decorrenza a partire dal giorno 13/02/2015, data in cui è previsto il trasferimento della stessa presso la vs. sede.

Il noleggio della motonave Clodia, invece, attualmente in lavorazione presso i vs. cantieri in virtù del rapporto contrattuale di cui alla gara 06/2014, decorrerà a partire dalla data della sua effettiva riconsegna, a conclusione dei lavori in corso di esecuzione, previo rilascio delle certificazioni RINA. Sino a tale data per il noleggio di una sola motonave vi sarà riconosciuto il corrispettivo di 500,00 € mensili, pari al 50 % della vs. offerta del 04/12/14, riferita a n. 2 motonavi.

Per le frazioni di mese il costo del noleggio sarà riproporzionato ai giorni di effettiva esecuzione del servizio.

Distinti saluti.

IL DIRETTORE GENERALE
(ing. Giovanni Molichecchia)

Cantiere Navalmeccanico Emanuele Stanisci S.r.l.

Sede Legale e Stab. Ind.le
S.S. 106 Jonica km. 9 n. 8150 - 74123 Taranto (TA)
Tel./Fax +39 099 4764712
Stabilimento Navale
Via delle Fornaci, 40 - 74123 Taranto (TA)
Tel. +39 099 4714665
C.F./P.Iva IT00179280730 – REA TA-4191
E-mail: info@cantieristanisci.it
Sito Web: www.cantieristanisci.it

RINA

SPETT.LE
AMAT S.P.A.
VIA CESARE BATTISTI 657
74121 TARANTO TA

20 APR. 2015

COD.CLIENTE	IVA	ZONA	AGENTE	CATEG.	PARTITA IVA	NUMERO DOCUMENTO	DATA DOCUMENTO	PAG.
21					00146330733	39	16/04/2015	1

CONDIZIONI DI PAGAMENTO	BANCA D'APPOGGIO
301 RIMESSA DIRETTA VISTA FATTURA	

TELEFONO	CODICE FISCALE	VALUTA	TIPO DOCUMENTO
	00146330733	Euro	FATTURA IMMEDIATA

CODICE ARTICOLO	DESCRIZIONE	U.M.	QUANTITA'	PREZZO UNITARIO	SC.1%	SC.2%	IMPORTO NETTO	IVA
RM000001	RIMESSAGGIO IN BANCHINA "ADRIA" DAL 13/04/2015 AL 12/05/2015 IBAN: IT59H0200815809000110122843	UM	1,000	500,00			500,00	22

Amat
Azienda per la mobilità nell'area di Taranto
Prot. n. 7226
del 17 APR. 2015

- AD Amministratore Delegato ☐
- DG Direttore Generale ☐
- DA Direttore Amministrativo ☐
- DT Direttore Tecnico ☐
- UAP Appalti / Contratti ☐
- UCM Commerciale / Marketing ☐
- UCB Contabilità Bilancio ☐
- UES Esercizio / Sosta ☐
- UIS Informatica / Statistica ☐
- UMT Manutenzione / Tecnica ☐
- URU Risorse Umane ☐
- UAC Affari Gen. PP.RR. SINISTRI ☐
- RAG Ufficio Ragioneria ☐
- STO Staff Qualità ☐
- _____ ☐

N. RIC. _____ N. IVA 1133
DATA DI REGISTR. 20 APR 2015

ORIGINALE

IMPONIBILE	AL.IVA	IMPORTO IVA	TOTALE MERCE	% SCONTO	IMPORTO SCONTO	NETTO MERCE
500,00	22	110,00	500,00			500,00
500,00	TOT	110,00				

BOLLI	SPESE INCASSO	VARIE		ACCONTO

TOTALE A PAGARE	TOTALE FATTURA
EUR 610,00	EUR 610,00

SCADENZE
1) RD. 610,00 16/04/2015

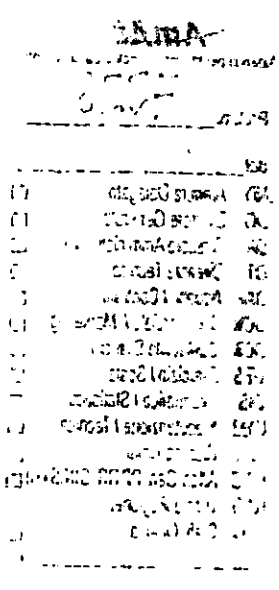

Cantiere Navalmeccanico Emanuele Stanisci S.r.l.

Sede Legale e Stab. Ind.le
S.S. 106 Jonica km. 9 n. 8150 - 74123 Taranto (TA)
Tel./Fax +39 099 4764712
Stabilimento Navale
Via delle Fornaci, 40 - 74123 Taranto (TA)
Tel. +39 099 4714665
C.F./P.Iva IT00179280730 – REA TA-4191
E-mail: info@cantieristanisci.it
Sito Web: www.cantieristanisci.it

RINA

SPETT.LE
AMAT S.P.A.
VIA CESARE BATTISTI 657
74121 TARANTO TA

20 APR. 2015

COD.CLIENTE	IVA	ZONA	AGENTE	CATEG.	PARTITA IVA	NUMERO DOCUMENTO	DATA DOCUMENTO	PAG.
21					00146330733	39	16/04/2015	1

CONDIZIONI DI PAGAMENTO: 301 RIMESSA DIRETTA VISTA FATTURA

BANCA D'APPOGGIO:

TELEFONO:

CODICE FISCALE: 00146330733

VALUTA: Euro

TIPO DOCUMENTO: FATTURA IMMEDIATA

ORIGINALE

CODICE ARTICOLO	DESCRIZIONE	U.M.	QUANTITA'	PREZZO UNITARIO	SC.1%	SC.2%	IMPORTO NETTO	IVA
RM000001	RIMESSAGGIO IN BANCHINA "ADRIA" DAL 13/04/2015 AL 12/05/2015 IBAN: IT59H0200815809000110122843	UM	1,000	500,00			500,00	22

Amat
Azienda per la mobilità nell'area di Taranto
Prot. n. 7226
del 17 APR. 2015
AD Amm.re Delegato ☐
DG Direttore Generale ☐
DA Direttore Amministrativo ☐
DT Direttore Tecnico ☐
UAP Appalti / Contratti ☐
UCM Commerciale / Marketing ☐
UCB Contabilità Bilancio ☐
UES Esercizio / Sosta ☐
UIS Informatica / Statistica ☐
UMT Manutenzione / Tecnica ☐
URU Risorse Umane ☐
UAC Affari Gen. PP.RR. SINISTRI ☐
RAG Ufficio Ragioneria ☐
STQ Staff Qualità ☐
☐

N. RIC. | N. IVA 1133
DATA DI REGISTR. 20 APR 2015

IMPONIBILE	AL.IVA	IMPORTO IVA	TOTALE MERCE	% SCONTO	IMPORTO SCONTO	NETTO MERCE
500,00	22	110,00	500,00			500,00
500,00	TOT	110,00				

BOLLI	SPESE INCASSO	VARIE		ACCONTO

TOTALE A PAGARE	TOTALE FATTURA
EUR 610,00	EUR 610,00

SCADENZE
1) RD. 610,00 16/04/2015

V I S T I

UFFICIO CONTRATTI E ACQUISTI
verifica condizione, ordine e contratto

Contr. Rep. n° del

Conv. n° del

Determ. A.D. n° 63 del 09

Delib. C.A. n° del

Data scadenza pagamento
02/05/15

DATA	L'ADDETTO AL RISCONTRO

IL RESP. UNITA' CONTRATTI
per supervisione

DATA	FIRMA

UFFICIO RAGIONERIA
verifica dati contabili

data scadenza pagamento indicata in fattura

data scadenza di pagamento presunta

DATA	FIRMA DEL RESPONSABILE
20 APR. 2015	

IL RESP. UNITA' CONTABILITA' E BILANCIO
per supervisione

DATA	FIRMA
20-11-2015	

IL CAPO AREA INFORMATICA E STATISTICA
verifica dati tecnici

Data scadenza pagamento

DATA	FIRMA

UNITA' AA.GG. E PP.RR.
verifica conferimento incarico

Conferimento del ..... Prot.....

IL CAPO UNITA' AA.GG. E PP.RR.

DATA	FIRMA

UFFICIO PERSONALE
verifica visite di accertamento sanitario del personale

Data scadenza pagamento

DATA	FIRMA DEL RESPONSABILE

IL RESP. UNITA' PERSONALE
per supervisione

DATA	FIRMA

UFFICIO MAGAZZINO
verifica quantità, documenti e condizioni contrattuali

Contr. Rep. n. del

Delib. C.A. n. del

Delib. C.A. n. del

Delib. C.A. n. del

Data scadenza pagamento

DATA	FIRMA DEL RESPONSABILE

IL RESP. UNITA' TECNICA
per supervisione

DATA	FIRMA DEL RESPONSABILE

UFFICIO TECNICO
verifica perfetta esecuzione lavori

Data scadenza pagamento

DATA	FIRMA DEL RESPONSABILE

IL RESPONSABILE UNITA' TECNICA
per supervisione

DATA	FIRMA DEL RESPONSABILE

NOTE:

Prot. 2604 .../UA

Taranto, lì 9.2.2015

Spett.le
Cantiere Navalmeccanico
Emanuele Stanisci Srl
Via delle Fornaci Taranto
Fax 099 471 4665
Email: info@cantieristanisci.it

Oggetto: Ormeggio Motonavi Adria e Clodia

Con riferimento alla vs. offerta per il servizio di ormeggio delle motonavi Adria e Clodia del 04/12/2014, si comunica che la stessa è accettata alle condizioni ivi espresse.

Il noleggio della motonave Adria avrà decorrenza a partire dal giorno 13/02/2015, data in cui è previsto il trasferimento della stessa presso la vs. sede.

Il noleggio della motonave Clodia, invece, attualmente in lavorazione presso i vs. cantieri in virtù del rapporto contrattuale di cui alla gara 06/2014, decorrerà a partire dalla data della sua effettiva riconsegna, a conclusione dei lavori in corso di esecuzione, previo rilascio delle certificazioni RINA. Sino a tale data per il noleggio di una sola motonave vi sarà riconosciuto il corrispettivo di 500,00 € mensili, pari al 50 % della vs. offerta del 04/12/14, riferita a n. 2 motonavi.

Per le frazioni di mese il costo del noleggio sarà riproporzionato ai giorni di effettiva esecuzione del servizio.

Distinti saluti.

IL DIRETTORE GENERALE
(ing. Giovanni Molichecchia)