T 466/12

AMAT
AZIENDA PER LA MOBILITÀ NELL'AREA DI TARANTO S.p.A.

ESERCIZIO 20 17

# ORDINATIVO DI PAGAMENTO

N. 993

DRAGO FRANCESCO OFF.

MANUT. BUS

**AZIENDA PER LA MOBILITA' NELL'AREA DI TARANTO S.p.A.**

Sede legale ed amministrativa: 74100 TARANTO - Via C. Battisti, 657
Telefono 09973561 (5 linee urbane) - Fax 0997794247
Codice fiscale, Partita IVA e n° di iscrizione al Registro delle Imprese di Taranto 00146330733
Capita Sociale sottoscritto: € 5.497.272,00 - Capitale Sociale versato: € 8.381.881,75

## ORDINATIVO DI PAGAMENTO

| GESTIONE | ESERCIZIO | N. ORDINATIVO | DATA | COD.CASSA | COD.CASSA | IMPORTO ORDINATIVO |
|---|---|---|---|---|---|---|
| | 2017 | 993 | 01/08/2017 | | | 21.803,17 |

**IL CASSIERE**
**PAGHERA' LA SOMMA DEL PRESENTE ORDINATIVO**
**DI PAGAMENTO A FAVORE DI:**

DRAGO FRANCESCO
OFFICINE MECCANICHE
VIA TARANTO Z.I. C.P.68
74011 CASTELLANETA (TA)
Partita IVA: 00300200730 C.F. DRGFNC42A01C136U
CC 13.07.0001;

DICONSI EURO: ventunomilaottocentotrè e 17 / 100

PAGAMENTO: Bonifico

BANCA DI CREDITO COOPERATIVO

IBAN: IT26Y0868878840000000066316

CAUSALE DEL PAGAMENTO

Doc. n° 1134\16 del 09/12/2016

PAGAMENTO FATTURE N.

1123\16 CIG 6373577AIE, 1135\16 CIG Z09C16F88, 1133\16 CIG Z101C16898, 1139\16 CIG Z18C58EA3, 1141\16 CIG Z481AC2957, 1132\16 CIG Z4F18E4005, 1140\16 CIG Z511C5A6D3, 1138\16 CIG Z751AE05B, 1137\16 CIG Z901C30689

1142\16 CIG ZA01C662CC, 1136\16 CIG ZBE1C3072B, 1134\16 CIG ZF01C16F0B

| | |
|---|---|
| IMPORTO LORDO | 21.803,17 |
| TOTALE RITENUTE | 0,00 |
| IMPORTO | 21.803,17 |

PAGATO
09 AGO. 2017
BANCA MONTE DEI PASCHI DI SIENA SpA
Filiale di TARANTO

| | | CASSA | CASSA |
|---|---|---|---|
| RISULTANZE DELLA GESTIONE DI CASSA | IMPORTO LORDO | 21.803,17 | |
| | PREVISIONE | | |
| ESTREMI DELIBERA | PROG. ORDINATIVI EMESSI | | |
| | DISPONIBILITA' | | |

VISTO CONTABILITA' | IL DIRIGENTE AMM.VO | IL DIRETTORE | IL PRESIDENTE

BANCA MONTE DEI PASCHI DI SIENA SPA
FILIALE 9601 TARANTO
IBAN BENEFICIARIO: IT26Y0868878840000000066316
NR.SCT: 252668597 CRO: A1021691796
DATA ORDINE: 09.08.2017
TRANSACTION ID: A1021691796010304815801158 00IT
ORDINANTE: AZIENDA PER LA MOBILITA' NELL'AREA DI TA
VIA CESARE BATTISTI 657
TARANTO
BANCA DEST: B.CR.COOP.DI MARINA DI GINOSA
CASTELLANETA MARINA TA
AGENZIA DI CASTELLANETA MARINA
BENEFICIARIO: DRAGO FRANCESCO

DT REG : 11.08.2017
IMPORTO: 21.803,17
NOTE: CIG 6373577AIE FT 1123-6 CIG Z09C1
MANDATO NUM. 993

GRUPPO BANCARIO MONTE PASCHI SIENA - BANCA 1030.6 -GRUPPO 1030.

ST23920 07/09 - step.it

**AZIENDA PER LA MOBILITA' NELL'AREA DI TARANTO S.p.A.**

Sede legale ed amministrativa: 74100 TARANTO - Via C. Battisti, 657
Telefono 09973561 (5 linee urbane) - Fax 0997794247
Codice fiscale, Partita IVA e n° di iscrizione al Registro delle Imprese di Taranto 00146330733
Capita Sociale sottoscritto: € 5.497.272,00 - Capitale Sociale versato: € 8.381.881,75

## ORDINATIVO DI PAGAMENTO

| GESTIONE | ESERCIZIO | N. ORDINATIVO | DATA | COD.CASSA | COD.CASSA | IMPORTO ORDINATIVO |
|---|---|---|---|---|---|---|
| | 2017 | 993 | 01/08/2017 | | | 21.803,17 |

**IL CASSIERE**
**PAGHERA' LA SOMMA DEL PRESENTE ORDINATIVO**
**DI PAGAMENTO A FAVORE DI:**

DRAGO FRANCESCO
OFFICINE MECCANICHE
VIA TARANTO Z.I. C.P.68
74011 CASTELLANETA (TA)
Partita IVA: 00300200730 C.F. DRGFNC42A01C136U
CC 13.07.0001;

DICONSI EURO: ventunomilaottocentotrè e 17 / 100

PAGAMENTO: Bonifico

BANCA DI CREDITO COOPERATIVO

IBAN: IT26Y0868878840000000066316

CAUSALE DEL PAGAMENTO

Doc. n° 1134\16 del 09/12/2016

PAGAMENTO FATTURE N.

1123\16 CIG 6373577AIE, 1135\16 CIG Z09C16F88, 1133\16 CIG Z101C16898, 1139\16 CIG Z18C58EA3, 1141\16 CIG Z481AC2957, 1132\16 CIG Z4F18E4005, 1140\16 CIG Z511C5A6D3, 1138\16 CIG Z751AE05B, 1137\16 CIG Z901C30689

1142\16 CIG ZA01C662CC, 1136\16 CIG ZBE1C3072B, 1134\16 CIG ZF01C16F0B

| | |
|---|---|
| IMPORTO LORDO | 21.803,17 |
| TOTALE RITENUTE | 0,00 |
| IMPORTO | 21.803,17 |

IDENTIFICATIVO RICHIESTA 2017/1111607

| | | CASSA | CASSA |
|---|---|---|---|
| RISULTANZE DELLA GESTIONE DI CASSA | IMPORTO LORDO | 21.803,17 | |
| | PREVISIONE | | |
| ESTREMI DELIBERA | PROG. ORDINATIVI EMESSI | | |
| | DISPONIBILITA' | | |

VISTO CONTABILITA' | IL DIRIGENTE AMM.VO | IL DIRETTORE | IL PRESIDENTE

Riscossione
Agenzia Entrate

DILAGO F. 56

# Dettagli richiesta effettuata ai sensi dell'art. 48-bis del D.P.R. 602/73

***Identificativo Univoco Richiesta: 201700001111607***
Identificativo Pagamento: 993-994-995
Importo: 93194,38 €

***Codice Fiscale: DRGFNC42A01C136U***
Data Inserimento: 01/08/2017 - 15:03
Stato Richiesta: Soggetto non inadempiente

Codice Utente: TAALT0072

Denominazione ente
Pubblica Amministrazione: AZIENDA PER LA MOBILITA' NELL'AREA DI TARANTO S.P.A.

visto
3/8/2017

OFFICINA MECCANICA
**DRAGO**

Sede Legale, Dom Fisc. Ub. Es. E Luogo Cons. Doc. Fisc.
Via Taranto Z.I. - C.P. 68 - Tel. 099 8833276
Fax. 099 8833397- 74011 CASTELLANETA (TA)
P.IVA 00300200730 – Cod. Fisc. DRG FNC 42A01 C136U – C.C.I.A.A. 74130
Sito Web: www.officinadrago.it
E-mail: info@officinadrago.it

CERTIFICAZIONE DI SISTEMA QUALITÀ ISO 9001 — Mercedes-Benz — SETRA — PARTNER VOITH Service Road Division — ZF Services Partner Automotive

Cliente
446 A.M.A.T. Az. x la Mob.nell'Area di Taranto S.p.A.
Via C. Battisti, 657
74100 TARANTO TA
P.Iva/C.F: 00146330733 / 00146330733

| Tipo Doc: FF | Fattura fiscale | Numero: 1123 \16 | Del : 06/12/2016 | Pagina 1 di 1 | Lista: LO 783 |
|---|---|---|---|---|---|

Banca : Cond.Pag : Bonifico Bancario 60 gg. df. fm. Agente :

| Articolo | Descrizione | UM | Q | Prezzo | Carico | Sco-1 | Sco-2 | Importo riga | Cl | Colli |
|---|---|---|---|---|---|---|---|---|---|---|
| | contratto gara 29/2015 DELIBERA 62 DEL 13/11/15 DOCUMENTO OACE0000374 DEL 05/12/2016 CIG. 6373577AIE | | | | | | | | | |
| | STACCO E RIATTACCO CAMBIO PER REVISIONE CAMBIO | h | 1,00 | 7.600,00000 | | 0,00 | 0,00 | 7.600,00 | 22 | |

Targa: *CA356RJ* Telaio: *ZGA482M0006002987* Cod.Az.: *483* Gar.: *18/06/02 - 17/06/05* Km: *589565*
Mod.: *U4PB9-491E.12.29* V A N : *03274541* Contr:

002000.00092

Azienda per la mobilità nell'area di Taranto
Prot. n. 21281
del 19 DIC. 2016

AD Amm.re Delegato ☐
DG Direttore Generale ☐
DA Direttore Amministrativo ☐
DT Direttore Tecnico ☐
UAP Appalti / Contratti ☐
UCM Commerciale / Marketing ☐
UCB Contabilità Bilancio ☐
UES Esercizio / Sosta ☐
UIS Informatica / Statistica ☐
UMT Manutenzione / Tecnica ☐
URU Risorse Umane ☐
UAG Affari Gen. PP.RR SINISTRI ☐
RAG Ufficio Ragioneria ☐
STQ Staff Qualità ☐
☐

N. RIC. ..... | N. IVA 3051
DATA DI REGISTR. 21/12/16

Banca di Credito Coop. Marina di Ginosa - Cod. IBAN - IT26 Y 08688 78840 000000066316

Note:

| Totale manodopera | | Totale ricambi | T.corpo |
|---|---|---|---|
| Ore: 1,0000000 | Importo: 7.600,00 | 0,00 | 7.600,00 |

Bolli: Incasso: Spese : Abbuoni:
Imballo: Trasporto: Sconto 0,00 Sc.merce 0,00

| C.I. | % | Imponibile | Imposta |
|---|---|---|---|
| 22 | 22 | 7.600,00 | 1.672,00 |

| Tipo Pag. | Scadenza | Importo |
|---|---|---|
| BB | 28/02/2017 | 9.272,00 |

| | | |
|---|---|---|
| Imponibile: | € | 7.600,00 |
| Iva: | € | 1.672,00 |
| Totale: | € | 9.272,00 |

Informativa e consenso LEGGE 675/96 tutela e privacy. I vs. dati sono trattati per le finalità proprie inerenti i nostri rapporti commerciali, in assenza di vs formale dissenso ci riteniamo autorizzati a tale trattamento.

* = Sconto merce

OFFICINA MECCANICA
**DRAGO**

Sede Legale, Dom Fisc. Ub. Es. E Luogo Cons. Doc. Fisc.
Via Taranto Z.I. - C.P. 68 - Tel. 099 8833276
Fax. 099 8833397- 74011 CASTELLANETA (TA)
P.IVA 00300200730 – Cod. Fisc. DRG FNC 42A01 C136U – C.C.I.A.A. 74130
Sito Web: www.officinadrago.it
E-mail: info@officinadrago.it

CERTIFICAZIONE DI SISTEMA QUALITÀ ISO 9001 — IQNet

Mercedes-Benz — SETRA — PARTNER VOLVO — ZF Services Partner

Cliente
446 A.M.A.T. Az. x la Mob.nell'Area di Taranto S.p.A.
Via C. Battisti, 657
74100 TARANTO TA
P.Iva/C.F: 00146330733 / 00146330733

| Tipo Doc: FF | Fattura fiscale | Numero: 1123 \16 | Del : 06/12/2016 | Pagina 1 di 1 | Lista: LO 783 |
|---|---|---|---|---|---|

Banca : Cond.Pag : Bonifico Bancario 60 gg. df. fm. Agente :

| Articolo | Descrizione | UM | Q | Prezzo | Carico | Sco-1 | Sco-2 | Importo riga | CI | Colli |
|---|---|---|---|---|---|---|---|---|---|---|
| Targa: *CA356RJ* Telaio: *ZGA482M0006002987* Cod.Az.: *483* Gar.: *18/06/02 - 17/06/05* Km: *589565* | | | | | | | | | | |
| Mod.: *U4PB9-491E.12.29* V A N : *03274541* Contr: | | | | | | | | | | |
| | contratto gara 29/2015 DELIBERA 62 DEL 13/11/15 DOCUMENTO OACE0000374 DEL 05/12/2016 CIG. 6373577AIE | | | | | | | | | |
| | STACCO E RIATTACCO CAMBIO PER REVISIONE CAMBIO | h | 1,00 | 7.600,00000 | | 0,00 | 0,00 | 7.600,00 | 22 | |

002000.00092

Azienda per la mobilità nell'area di Taranto
Prot. n. 21281
del 19 DIC. 2016

AD Amm.re Delegato ☐
DG Direttore Generale ☐
DA Direttore Amministrativo ☐
DT Direttore Tecnico ☐
UAP Appalti / Contratti ☐
UCM Commerciale / Marketing ☐
UCB Contabilità Bilancio ☐
UES Esercizio / Soste ☐
UIS Informatica / Statistica ☐
UMT Manutenzione / Tecnica ☐
URU Risorse Umane ☐
UAG Affari Gen. P.R.R. SINISTRI ☐
RAG Ufficio Ragioneria ☐
STQ Staff Qualità ☐
☐

N. RIC. ..... N. IVA 3051
DATA DI REGISTR. 21/12/16

Banca di Credito Coop. Marina di Ginosa - Cod. IBAN - IT26 Y 08688 78840 000000066316

Note:

| Totale manodopera | | Totale ricambi | T.corpo |
|---|---|---|---|
| Ore: 1,0000000 | Importo: 7.600,00 | 0,00 | 7.600,00 |

| Bolli: | Incasso: | Spese | Abbuoni: |
|---|---|---|---|
| Imballo: | Trasporto: | Sconto 0,00 | Sc.merce 0,00 |

| C.I. | % | Imponibile | Imposta |
|---|---|---|---|
| 22 | 22 | 7.600,00 | 1.672,00 |

| Tipo Pag. | Scadenza | Importo |
|---|---|---|
| BB | 28/02/2017 | 9.272,00 |

| | | |
|---|---|---|
| Imponibile: | € | 7.600,00 |
| Iva: | € | 1.672,00 |
| Totale: | € | 9.272,00 |

Informativa e consenso LEGGE 675/96 tutela e privacy. I vs. dati sono trattati per le finalità proprie inerenti i nostri rapporti commerciali, in assenza di vs formale dissenso ci riteniamo autorizzati a tale trattamento

* = Sconto merce

# V I S T I

**UFFICIO CONTRATTI E ACQUISTI**
verifica condizione, ordine e contratto

Contr. Rep. n° del

Conv. n° del

Determ. A.D. n° del

Delib. C.A. n° del

Data scadenza pagamento

| DATA | L'ADDETTO AL RISCONTRO |
|---|---|

**IL RESP. UNITA' CONTRATTI**
per supervisione

| DATA | FIRMA |
|---|---|

**UFFICIO RAGIONERIA**
verifica dati contabili

data scadenza pagamento indicata in fattura

data scadenza di pagamento presunta

| DATA 22 ~~OTT~~ 2016 | FIRMA DEL RESPONSABILE |
|---|---|

**IL RESP. UNITA' CONTABILITA' E BILANCIO**
per supervisione

| DATA 02-08-17 | FIRMA |
|---|---|

**IL CAPO AREA INFORMATICA E STATISTICA**
verifica dati tecnici

Data scadenza pagamento

| DATA | FIRMA |
|---|---|

**UNITA' AA.GG. E PP.RR.**
verifica conferimento incarico

Conferimento del ..... Prot.....

**IL CAPO UNITA' AA.GG. E PP.RR.**

| DATA | FIRMA |
|---|---|

**UFFICIO PERSONALE**
verifica visite di accertamento sanitario del personale

Data scadenza pagamento

| DATA | FIRMA DEL RESPONSABILE |
|---|---|

**IL RESP. UNITA' PERSONALE**
per supervisione

| DATA | FIRMA |
|---|---|

**UFFICIO MAGAZZINO**
verifica quantità, documenti e condizioni contrattuali

Contr. Rep. n. del

Delib. C.A. n. del

Delib. C.A. n. del

Delib. C.A. n. del

Data scadenza pagamento

| DATA | FIRMA DEL RESPONSABILE |
|---|---|

**IL RESP. UNITA' TECNICA**
per supervisione

| DATA | FIRMA DEL RESPONSABILE |
|---|---|

**UFFICIO TECNICO**
verifica perfetta esecuzione lavori

Data scadenza pagamento PAGAMENTO 60 GG. D.F.F.M.

| DATA 10/1/17 | FIRMA DEL RESPONSABILE |
|---|---|

**IL RESPONSABILE UNITA' TECNICA**
per supervisione

| DATA 10/1/17 | FIRMA DEL RESPONSABILE |
|---|---|

NOTE:

OFFICINA MECCANICA
# DRAGO
IVECO BUS SERVICE
IVECO MEZZI SPECIALI
Via Taranto zona industriale C.P. 68 - 74011 CASTELLANETA (TA)
Tel. 099.8491276 - 099.8445231 - Fax 099.8445231
www.officinadrago.it - francescodrago@officinadrago.it
CENTRO ASSISTENNZA ZF Italia

RAPPORTO DI MANUTENZIONE N° _____
DATA: 6-12-2016
OPERATORE: _____

**CLIENTE**
SIG. AMAT. S.P.A
VIA _____
CAP. 74100 CITTA' TA

**AUTOVEICOLO:**
TIPO 483
TARGA _____
N. TELAIO _____

☐ RIPARAZIONE ☐ CONTROLLO ☐ COLLAUDO ☐ REVISIONE ☐ ALTRO

| DATA | ORA DI PARTENZA SEDE | ORA DI ARRIVO E INIZIO LAVORO | PAUSA | | ORA FINE LAVORO | ORA RIENTRO LAVORO | ORE LAVORATE |
|---|---|---|---|---|---|---|---|
| | | | DALLE | ALLE | | | |
| | | | | | | | |
| | | | | | | | |
| | | | | | | | |

Partenza Km _____
Provenienza _____
Diretto a _____
Arrivo Sede Km _____

MATERIALE IMPIEGATO

| CODICE - DESCRIZIONE | Q.TA | CS | PREZZO UNITARIO | SC % |
|---|---|---|---|---|
| SCAMBIATORE | 1 | | | |
| OLIO CAMBIO | | | | |
| FORNITO AMAT | | | | |
| | | | | |
| | | | | |
| | | | | |
| | | | | |
| | | | | |
| | | | | |
| | | | | |
| | | | | |
| | | | | |
| | | | | |
| | | | | |

CONSUNTIVO SPESE
Percorsi Km ____ X ____ € ____
Viaggio ore ____ X ____ € ____
Lavoro ore ____ X ____ € ____
Trasferta gg ____ X ____ € ____
TOTALE € _____
TOTALE MATERIALE € _____
TOTALE GENERALE € _____

Prima di firmare si prega controllare attentamente quanto nel presente foglio é registrato
**FIRMA DEL CLIENTE**
_____

DESCRIZIONE LAVORI EFFETTUATI
PERDITA OLIO CAMBIO
DA SCAMBIATORE ROTTO

NOTE

| DATA | CLIENTE | OPERATORE |
|---|---|---|
| | | |

CEDENTE: Ditta, Dipendenza, Domicilio o Residenza, Partita IVA

[illegible]

[illegible]

VIA [illegible] - C.P. [illegible] CASTELLANETA (TA)

# DOCUMENTO DI TRASPORTO

**(D.d.t.)** D.P.R. 472 del 14-08-1996 - D.P.R. 696 del 21.12.1996

**N.** 17000 del 30112016

a mezzo: ☐ cedente ☐ cessionario

CESSIONARIO: Ditta, Dipendenza, Domicilio o Residenza, Partita IVA

A.M.A.T S.P.A

VIA C BATTISTI 657

74100 TARANTO

LUOGO DI DESTINAZIONE (se diverso dall'indirizzo del cessionario) E VARIAZIONI

IDEM

CAUSALE DEL TRASPORTO

RESTITUZIONE RICAMBI BUS 483

VS. ORDINE N. DEL

☐ in conto

☐ a saldo

| QUANTITÀ | DESCRIZIONE DEI BENI (natura e qualità) | IMPORTO (1) |
|---|---|---|
| 01 | KIT ELETTRICO | |

| ASPETTO ESTERIORE DEI BENI | N. COLLI | PESO KG. | PORTO | TOTALE € |
|---|---|---|---|---|
| | | | | |

Consegna o inizio trasporto a mezzo ☐ cedente ☐ cessionario

ORA E DATA DEL RITIRO 09,00 30 11 16

FIRMA DEL CONDUCENTE

ANNOTAZIONI - VARIAZIONI

N. PROGRESSIVO (2)

FIRMA DEL CESSIONARIO

[signature]

1607CD2 (f)

(1) Solo nel caso di utilizzo in sostituzione della certificazione fiscale.
(2) Ai sensi dell'art. 3, comma 2, del D.P.R. 441/97 e successive modificazioni.

**ATTENZIONE:**

I fogli di questo bollettario sono in carta chimica autoricalcante.
Per non produrre involontarie trascrizioni, si prega di compilare le dichiarazioni sottostanti «a foglio singolo» e non a ricalco.

# DICHIARAZIONI

ai sensi dell'art. 39 della Legge 298/1974, dell'art. 1 del D.M. 13.4.79 e della Legge 132/1987.

## A) TRASPORTO DI COSE IN CONTO PROPRIO PER UN PESO COMPLESSIVO A PIENO CARICO SUPERIORE A KG. 3.500

Il sottoscritto, titolare di licenza all'autotrasporto di cose in conto proprio n. _____, dichiara che le seguenti cose sono (*):

- ☐ di sua proprietà;
- ☐ da esso prodotte o vendute;
- ☐ prese in comodato;
- ☐ prese in locazione;
- ☐ da esso elaborate, trasformate, riparate o simili;
- ☐ tenute in deposito in relazione al contratto di deposito o ad un contratto di mandato ad acquistare o a vendere;

Firma leggibile del titolare
(o del suo legale rappresentante)

_____

## B) TRASPORTO OCCASIONALE DI COSE IN CONTO PROPRIO PER UN PESO COMPLESSIVO A PIENO CARICO SUPERIORE A KG. 3.500

Il sottoscritto, titolare di licenza all'autotrasporto di cose in conto proprio n. _____

dichiara che le seguenti cose sono (*):

☐ di sua proprietà; ☐ prese in comodato; ☐ prese in locazione;

e costituiscono trasporto occasionale per le seguenti esigenze _____

_____

_____

_____

Firma leggibile del titolare
(o del suo legale rappresentante)

_____

(*) Dichiarare l'ipotesi o le ipotesi che ricorrono.

N.B - dichiarazione B) va fatta anche nel caso che il trasporto, oltre che essere occasionale, comprende cose che rientrano fra quelle previste nella licenza e va quindi aggiunta a quella di cui alla lettera A).

CEDENTE: Ditta, Dipendenza, Domicilio o Residenza, Partita IVA

OFFICINA MECCANICA
DRAGO FRANCESCO

CENTRO ASSISTENZA
ASTRA Veicoli Industriali
Via Terenzio n. - C.P. 68 - 74011 CASTELLANETA (TA)

# DOCUMENTO DI TRASPORTO
**(D.d.t.)** D.P.R. 472 del 14-08-1996 - D.P.R. 696 del 21.12.1996

**N.** 14097 del 30.11.2016

a mezzo: ☐ cedente ☐ cessionario

CESSIONARIO: Ditta, Dipendenza, Domicilio o Residenza, Partita IVA

A.M.A.T S.P.A
VIA C. BATTISTI 657
74100 TARANTO

LUOGO DI DESTINAZIONE (se diverso dall'indirizzo del cessionario) E VARIAZIONI

IDFM

CAUSALE DEL TRASPORTO

RESTituzione CAMBIO BUS 483

VS. ORDINE N. DEL

☐ in conto
☐ a saldo

| QUANTITÀ | DESCRIZIONE DEI BENI (natura e qualità) | IMPORTO (1) |
|---|---|---|
| 01 | CAMBIO REVISIONATO BUS 483 | |
| 01 | KIT MECCANICO | |

| ASPETTO ESTERIORE DEI BENI | N. COLLI | PESO KG. | PORTO | TOTALE € |
|---|---|---|---|---|
| A VISTA | 02 | | | |

Consegna o inizio trasporto a mezzo ☐ cedente ☐ cessionario

ORA E DATA DEL RITIRO 09,30 30.11.16

FIRMA DEL CONDUCENTE

ANNOTAZIONI - VARIAZIONI

N. PROGRESSIVO (2)

FIRMA DEL CESSIONARIO

1607CD2 (f)

(1) Solo nel caso di utilizzo in sostituzione della certificazione fiscale.
(2) Ai sensi dell'art. 3, comma 2, del D.P.R. 441/97 e successive modificazioni.

**ATTENZIONE:**

I fogli di questo bollettario sono in carta chimica autoricalcante.
Per non produrre involontarie trascrizioni, si prega di compilare le dichiarazioni sottostanti «a foglio singolo» e non a ricalco.

# DICHIARAZIONI

ai sensi dell'art. 39 della Legge 298/1974, dell'art. 1 del D.M. 13.4.79 e della Legge 132/1987

## A) TRASPORTO DI COSE IN CONTO PROPRIO PER UN PESO COMPLESSIVO A PIENO CARICO SUPERIORE A KG. 3.500

Il sottoscritto, titolare di licenza all'autotrasporto di cose in conto proprio n. _____ dichiara che le seguenti cose sono (*):

- ☐ di sua proprietà;
- ☐ da esso prodotte o vendute;
- ☐ prese in comodato;
- ☐ prese in locazione;
- ☐ da esso elaborate, trasformate, riparate o simili;
- ☐ tenute in deposito in relazione al contratto di deposito o ad un contratto di mandato ad acquistare o a vendere;

Firma leggibile del titolare
(o del suo legale rappresentante)

_____

## B) TRASPORTO OCCASIONALE DI COSE IN CONTO PROPRIO PER UN PESO COMPLESSIVO A PIENO CARICO SUPERIORE A KG. 3.500

Il sottoscritto, titolare di licenza all'autotrasporto di cose in conto proprio n. _____

dichiara che le seguenti cose sono (*):

☐ di sua proprietà; ☐ prese in comodato; ☐ prese in locazione;

e costituiscono trasporto occasionale per le seguenti esigenze _____

_____

_____

_____

Firma leggibile del titolare
(o del suo legale rappresentante)

_____

(*) Dichiarare l'ipotesi o le ipotesi che ricorrono.

N.B - dichiarazione B) va fatta anche nel caso che il trasporto, oltre che essere occasionale, comprende cose che rientrano fra quelle previste nella licenza e va quindi aggiunta a quella di cui alla lettera A).

CEDENTE: Ditta, Dipendenza, Domicilio o Residenza, Partita IVA

Azienda per la Mobilità nell'Area di Taranto SpA
74121 TARANTO - Via Cesare Battisti, 657
Tel. 099.73561 - Fax 099.7794247
Partita Iva 00146330733

# DOCUMENTO DI TRASPORTO

(D.d.t.) D.P.R. 472 del 14.08.1996 - D.P.R. 696 del 21.12.1996

N. 662 del 24.11.2016

a mezzo:

☐ vettore ☐ cedente ☐ cessionario

CESSIONARIO: Ditta, Dipendenza, Domicilio o Residenza, Partita IVA

DITTA DRAGO
S. BASILIO (MOSTOLA)

LUOGO DI DESTINAZIONE (se diverso dall'indirizzo del cessionario) E VARIAZIONI

IDEM

CAUSALE DEL TRASPORTO

C/O CAVORAZIONI

VS. ORD. N. DEL

☐ in conto
☐ a saldo

| QUANTITÀ | DESCRIZIONE DEI BENI (natura e qualità) | IMPORTO |
|---|---|---|
| 1 | CAMBIO PRECEDENTE DAC BUS | |
| | AI 483 | |

| ASPETTO ESTERIORE DEI BENI | N. COLLI | PESO KG | PORTO | TOTALE € |
|---|---|---|---|---|
| A VISTA | | | | |

| VETTORE: Ditta, Domicilio o Residenza | DATA E ORA DEL RITIRO | FIRME |
|---|---|---|
| | | |
| | | |

Consegna o inizio trasporto a mezzo cedente / cessionario

DATA 24.11.16 ORA 11.10

FIRMA DEL CONDUCENTE [signature]

ANNOTAZIONI - VARIAZIONI

NUMERO PROGRESSIVO

FIRMA DEL CESSIONARIO [signature]

Bufalli 6512D3033 (a)

(1) Solo in caso di utilizzo in sostituzione della certificazione fiscale.
(2) Ai sensi dell'art. 3, comma 2, del D.P.R. 441/97 e successive modificazioni.

**ATTENZIONE:**

I fogli di questo bollettario sono in carta chimica autoricalcante.
Per non produrre involontarie trascrizioni, si prega di compilare le dichiarazioni sottostanti a foglio singolo e non a ricalco.

# DICHIARAZIONI

[illegible] 39 della Legge 298/1974, [illegible] 1 [illegible] 13.4.79 e della Legge [illegible] 1987

A) TRASPORTO DI COSE IN CONTO PROPRIO
PER UN PESO COMPLESSIVO A PIENO CARICO SUPERIORE A KG 3.500

Il sottoscritto titolare di licenza all'autotrasporto di cose in conto proprio n. _____ dichiara che le seguenti cose sono (*):

- ☐ di sua proprietà
- ☐ [illegible]
- ☐ prese in comodato
- ☐ prese in locazione,
- ☐ [illegible] trasformate [illegible]
- ☐ [illegible] in relazione [illegible] contratto [illegible] deposito [illegible] contratto di mandato ad acquistare o a vendere.

Firma leggibile del titolare
(o del suo legale rappresentante)

_____

B) TRASPORTO OCCASIONALE DI COSE IN CONTO PROPRIO
PER UN PESO COMPLESSIVO A PIENO CARICO SUPERIORE A KG 3.500

Il sottoscritto, titolare di licenza all'autotrasporto di cose in conto proprio n. _____ dichiara che le seguenti cose sono (*):

☐ di sua proprietà ☐ prese in comodato; ☐ prese in locazione,

e costituiscono trasporto occasionale per le seguenti esigenze: _____

_____

_____

_____

Firma leggibile del titolare
(o del suo legale rappresentante)

_____

(*) Dichiarare l'ipotesi o le ipotesi che ricorrono.

N.B. - La dichiarazione B) va fatta anche nel caso che il trasporto, oltre che essere occasionale, comprende cose che rientrano fra quelle previste nella licenza e va quindi aggiunta a quella di cui alla lettera A).

AMAT S.p.A.
Azienda per la Mobilità nell'Area di Taranto

AMAT S.P.A.
UFF. SEGRETERIA
PER RICEVUTA
22 NOV. 2016

c.a. Area Contratti e Acquisti
Dott. N. Carrieri

p.c. Direttore Generale
Ing. G. Matichecchia

***Taranto, 22/11/2016***

**OGGETTO: RICHIESTA SOSTITUZIONE CAMBIO BUS AZ. N. 483**

Premesso che

- il bus aziendale n. 483 è fermo in stato di avaria per "AVARIA CAMBIO";
- un'indagine approfondita sull'avaria segnalata ha evidenziato la necessità di **sostituire il cambio;**

visto, inoltre, che

- il bus 483 è un Cityclass 491E.12.29 dell'anno 2002;
- dal 08/03/15 ad oggi, quindi in meno di due anni, il bus in oggetto ha percorso oltre 110.000 km;
- nell'ultimo biennio (2015-2016) il bus è stato oggetto di lavorazioni esterne per una spesa totale di circa 18.000 €;

con la presente si chiede la sostituzione del cambio, quindi di emettere il relativo ordine.

Si ringrazia anticipatamente per la disponibilità e solita collaborazione,

Distinti saluti

*IL CAPO UNITÀ TECNICA*
*(Ing. Marianna Ettorre)*

MOD. ORD1

| | |
|---|---|
| **Azienda Mobilità Area Taranto SpA**<br>**Via Cesare Battisti, 657**<br>**74100 Taranto**<br>**Codice Fiscale e Partita Iva 00146330733** | DRAGO FRANCESCO<br>OFFICINE MECCANICHE<br>VIA TARANTO Z.I. C.P.68<br>74011 CASTELLANETA TA<br>Fax: 099 8833397<br>P.I. 00300200730 |

| **Ordine** | **Contratto** gara 29/2015<br>**Provv. Aut.** Delibera 62 del 13/11/15 | **Data Doc.** 05/12/2016 | **Numero Doc.** OACE000374 | **Pag.** 1 |
|---|---|---|---|---|

**Causale:** AS@ Acquisti scorte
**Commento:**
**Indirizzo Spedizione:** SEDE
**Trasporto a cura del:**
**CIG:** 6373577A1E

**Termini di consegna**

**Pagamento:** RIMESSA DIRETTA 60 GIORNI

| Cod Articolo | | Id Cat. | Descrizione | U.M. | Quantità | Valore (€) | Sconto % | Imponibile (€) |
|---|---|---|---|---|---|---|---|---|
| Cod. Interno | Riferimento | | | | | | | |
| 0079 | | | Revisione cambio ZF5HP502C<br>BUS 483 | | 1 | 7.600,0000 | | 7.600,00 |

I materiali ord.ti dovranno essere consegnati franco Ns. magazzino sito in via C. Battisti 657 TARANTO dalle 9.00 alle 13.00.
Il pagamento sarà effettuato a 90 gg. data fattura. L'A.M.A.T. non riconosce ai propri fornitori interessi per ritardi pagam. Eventuali richieste in tal senso potranno essere soddisfatte solo previa messa in mora da parte del creditore e con l'applicazione del tasso di interesse legale; non saranno pertanto applicabili né i termini di decorrenza, né la misura degli interessi stabiliti dal D.lgs. 231/2002.
Le condizioni della fornitura sono quelle indicate nel presente documento e ogni altra eventuale clausula contenuta nella modulistica predisposta dai fornitori (copie commissioni ecc.) non è operante nei confronti dell'A.M.A.T.

| IVA | Descrizione | Aliquota | Imponibile | Imposta | Totale |
|---|---|---|---|---|---|
| 022 | ALIQUOTA ORDINARIA | | € 7.600,00 | € 1.672,00 | € 9.272,00 |
| | | **Totali** | € 7.600,00 | € 1.672,00 | € 9.272,00 |

*Firme*

*Il compilatore* — *Resp. unità A.C.* — *Direttore Tecnico* — *Direttore Generale* — *PRESIDENTE*

## SEZ. 2: RELATIVA ALLA CONSEGNA DEI RICAMBI SOSTITUITI

(TUTTI QUELLI PREVISTI NELL'ORDINE EMESSO, DI IMPORTO PARI O SUPERIORE A 100,00 €)

La tabella sottostante, precompilata a cura dell'Area tecnica per quanto attiene alle colonne a), b), c) e d), riporta tutti i ricambi, di importo pari o superiore a 100,00 €, dei quali l'Ordine di esecuzione dei lavori ne prevede la sostituzione. Gli esiti della verifica inerente la consegna dei ricambi sostituiti sono riportati nella colonna e):

| a | b | c | d | e | |
|---|---|---|---|---|---|
| Pr. | Denominazione ricambio | Quantità | Costo | Esito verifica ricambi sostituiti | |
| | | | | SI | NO |
| 1 | KIT ELETTRICO | 1 | | X | |
| 2 | KIT MECCANICO | 1 | | X | |
| 3 | COSTO "REVISIONE CAMBIO" COME DA GARA | | | | |
| 4 | | | | | |
| 5 | | | | | |
| 6 | | | | | |
| 7 | | | | | |
| 8 | | | | | |
| 9 | | | | | |
| 10 | | | | | |
| 11 | | | | | |
| 12 | | | | | |
| 13 | | | | | |
| 14 | | | | | |
| 15 | | | | | |
| 16 | | | | | |
| 17 | | | | | |
| 18 | | | | | |
| 19 | | | | | |

**-) ESITO DEL COLLAUDO (SEZ.2):** ☒ **POSITIVO** ☐ **NEGATIVO**
(barrare il caso che ricorre)

Il Rappresentante dell'AMAT

Il Rappresentante della ditta

AMAT S.p.A.
*Azienda per la Mobilità nell'Area di Taranto*

CERTIFICAZIONE DI SISTEMA QUALITÀ ISO 9001 — DNV — ACCREDIA

# "VERBALE DI COLLAUDO"

(Punto "VI" della procedura)

## (BUS 470 RIPRISTINO FUNZIONALITA' CAMBIO)

Il giorno 06/12/16, alle ore 15:00, presso la sede AMAT, si procede alla redazione del "*Verbale di collaudo*" inerente i lavori indicati in intestazione, eseguiti dalla ditta DRAGO, autorizzati con "**Ordine Area Contratti**" N° OACE000374 del 05/12/2016.

Sono presenti:

- per AMAT: Marianna Ettorre, in possesso del profilo professionale di "Capo unità tecnica" – par. 230([illegible])
- Per la ditta: il Sig. ...DRAGO FRANCESCO.....

---

**SEZ. 1: RELATIVA AI LAVORI ESEGUITI.**

**-) Risultati dell'operazione di collaudo:**

CONFORME ALL'ORDINE. SI RIMANDA IL GIUDIZIO DEFINITIVO SU ESITO POSITIVO DEL PRESENTE VERBALE DI COLLAUDO ALLA PROVA SU STRADA E ALL'EFFETTIVO UTILIZZO

**-) Eventuali osservazioni:**

**-) ESITO DEL COLLAUDO (SEZ.1):** ☒ **POSITIVO** ☐ **NEGATIVO**
(barrare il caso che ricorre)

Il Rappresentante dell'AMAT ..... Il Rappresentante della ditta .....

---

**Oggetto:** fattura nr 1123 del 6/12/2016
**Mittente:** Unità Tecnica <unitatecnica@amat.ta.it>
**Data:** 02/01/2017 15:17
**A:** "mino.drago@officinadrago.it" <mino.drago@officinadrago.it>, "amministrazione@officinadrago.it" <amministrazione@officinadrago.it>

BUS 483

a seguito di sostituzione cambio, rileviamo che con DDT nr 14097 30/11/2016 riporta come restituzione solo il kit meccanico.

Attendiamo chiarimenti circa il kit elettrico al fine di completare la pratica

--

AmAt
*Azienda per la Mobilità nell'Area di Taranto*

**Ing. Pellicoro Domenico**

UNITA' TECNICA A.M.A.T. S.p.A.

Via Cesare Battisti, 657 - Taranto
099 7356-230 099 7356-252 348-4913604
unitatecnica@amat.ta.it www.amat.ta.it

ing. Domenico Pellicoro <unitatecnica@amat.ta.it>

Allegati:

unitatecnica.vcf 213 bytes

MOD. ORD1

| | |
|---|---|
| **Azienda Mobilità Area Taranto SpA**<br>**Via Cesare Battisti, 657**<br>**74100 Taranto**<br>**Codice Fiscale e Partita Iva 00146330733** | DRAGO FRANCESCO<br>OFFICINE MECCANICHE<br>VIA TARANTO Z.I. C.P.68<br>74011 CASTELLANETA TA<br>Fax: 099 8833397<br>P.I. 00300200730 |

| **Ordine** | **Contratto** gara 29/2015<br>**Provv. Aut.** Delibera 62 del 13/11/15 | **Data Doc.** | **Numero Doc.** | **Pag.** |
|---|---|---|---|---|
| | | 05/12/2016 | OACE000374 | 1 |

**Causale:** AS@ Acquisti scorte **Termini di consegna**
**Commento:**
**Indirizzo Spedizione:** SEDE
**Trasporto a cura del:** **Pagamento:** RIMESSA DIRETTA 60 GIORNI
**CIG:** 6373577A1E

| Cod Articolo | | Id Cat. | Descrizione | U.M. | Quantità | Valore (€) | Sconto % | Imponibile (€) |
|---|---|---|---|---|---|---|---|---|
| Cod. Interno | Riferimento | | | | | | | |
| 0079 | | | Revisione cambio ZF5HP502C<br>BUS 483 | | 1 | 7.600,0000 | | 7.600,00 |

I materiali ord.ti dovranno essere consegnati franco Ns. magazzino sito in via C. Battisti 657 TARANTO dalle 9.00 alle 13.00.
Il pagamento sarà effettuato a 90 gg. data fattura. L'A.M.A.T. non riconosce ai propri fornitori interessi per ritardi pagam. Eventuali richieste in tal senso potranno essere soddisfatte solo previa messa in mora da parte del creditore e con l'applicazione del tasso di interesse legale; non saranno pertanto applicabili né i termini di decorrenza, né la misura degli interessi stabiliti dal D.lgs. 231/2002.
e condizioni della fornitura sono quelle indicate nel presente documento e ogni altra eventuale clausula contenuta nella modulistica predisposta dai fornitori (copie commissioni ecc.) non è operante nei confronti dell'A.M.A.T.

| IVA | Descrizione | Aliquota | Imponibile | Imposta | Totale |
|---|---|---|---|---|---|
| 022 | ALIQUOTA ORDINARIA | | € 7.600,00 | € 1.672,00 | € 9.272,00 |
| | | **Totali** | € 7.600,00 | € 1.672,00 | € 9.272,00 |

*Firme*

*Il compilatore* *Resp. unità A.C.* *Direttore Tecnico* *Direttore Generale* *PRESIDENTE*

OFFICINA MECCANICA
**DRAGO**

Sede Legale, Dom Fisc. Ub. Es. E Luogo Cons. Doc. Fisc.
Via Taranto Z.I. - C.P. 68 - Tel. 099 8833276
Fax. 099 8833397- 74011 CASTELLANETA (TA)
P.IVA 00300200730 – Cod. Fisc. DRG FNC 42A01 C136U – C.C.I.A.A. 74130
Sito Web: www.officinadrago.it
E-mail: info@officinadrago.it

CERTIFICAZIONE DI SISTEMA QUALITÀ ISO 9001

Mercedes-Benz

SETRA

PARTNER VOITH Service Road Division

ZF Services Partner Automotive

Cliente
446 A.M.A.T. Az. x la Mob.nell'Area di Taranto S.p.A.
Via C. Battisti, 657
74100 TARANTO TA
P.Iva/C.F: 00146330733 / 00146330733

| Tipo Doc: FF | Fattura fiscale | Numero: 1132 \16 | Del : 09/12/2016 | Pagina 1 di 1 | Lista: LO 852 |
|---|---|---|---|---|---|

Banca : Cond.Pag : Bonifico Bancario 60 gg. df. fm. Agente :

| Articolo | Descrizione | UM | Q | Prezzo | Carico | Sco-1 | Sco-2 | Importo riga | Cl | Colli |
|---|---|---|---|---|---|---|---|---|---|---|
| | ORDINE LAVORO 451 DEL 07/11/2016 PROT. 18432/UT CIG. Z4F18E4005 CAMBIO FUNZIONAMENTO IRREGOLARE | | | | | | | | | |
| | RIPRISTINO CABLAGGIO CAMBIO | h | 5,00 | 25,00000 | 0,00 | 0,00 | | 125,00 | 22 | |
| | PERCORSO CARRO OFFICINA A/R KM 80X0,50€ | h | 1,00 | 40,00000 | 0,00 | 0,00 | | 40,00 | 22 | |
| | MATERIALE DI CONSUMO | | 1,00 | 15,00000 | 0,00 | 0,00 | | 15,00 | 22 | |

Targa: *BB731EB* Telaio: Cod.Az.: *464* Gar.: - Km: *1487540*
Mod.: *T-Tutte* VAN: Contr:

AMAT Azienda per la mobilità nell'area di Taranto
Prot. n. 21267
Data 19 DIC. 2016
AD Amm.re Delegato ☐
DG Direttore Generale ☐
DA Direttore Amministrativo ☐
DT Direttore Tecnico ☐
UAP Appalti / Contratti ☐
UCM Commerciale / Marketing ☐
UCB Contabilità Bilancio ☐
UES Esercizio / Sosta ☐
UIS Informatica / Statistica ☐
UMT Manutenzione / Tecnica ☐
URU Risorse Umane ☐
UAG Affari Gen. PP.RR. SINISTRI ☐
RAG Ufficio Ragioneria ☐
STQ Staff Qualità ☐
_____ ☐

N. RIC. ..... N. IVA 3035
DATA DI REGISTR. 21/12/16

Banca di Credito Coop. Marina di Ginosa - Cod. IBAN - IT26 Y 08688 78840 000000066316

Note:

| Totale manodopera | | Totale ricambi | T.corpo |
|---|---|---|---|
| Ore: 6,0000000 | Importo: 165,00 | 15,00 | 180,00 |

Bolli: Incasso: Spese : Abbuoni:
Imballo: Trasporto: Sconto : 0,00 Sc.merce 0,00

| C.I. | % | Imponibile | Imposta |
|---|---|---|---|
| 22 | 22 | 180,00 | 39,60 |

| Tipo Pag. | Scadenza | Importo |
|---|---|---|
| BB | 28/02/2017 | 219,60 |

| | | |
|---|---|---|
| Imponibile: | € | 180,00 |
| Iva: | € | 39,60 |
| Totale: | € | 219,60 |

Informativa e consenso LEGGE 675/96 tutela e privacy. I vs. dati sono trattati per le finalità proprie inerenti i nostri rapporti commerciali, in assenza di vs formale dissenso ci riteniamo autorizzati a tale trattamento.

* = Sconto merce

OFFICINA MECCANICA
**DRAGO**

Sede Legale, Dom Fisc. Ub. Es. E Luogo Cons. Doc. Fisc.
Via Taranto Z.I. - C.P. 68 - Tel. 099 8833276
Fax. 099 8833397- 74011 CASTELLANETA (TA)
P.IVA 00300200730 – Cod. Fisc. DRG FNC 42A01 C136U – C.C.I.A.A. 74130
Sito Web: www.officinadrago.it
E-mail: info@officinadrago.it

CERTIFICAZIONE DI SISTEMA QUALITÀ ISO 9001

Mercedes-Benz

SETRA

PARTNER VOITH

Service Partner Road Division

ZF Services Partner

Cliente
446 A.M.A.T. Az. x la Mob.nell'Area di Taranto S.p.A.
Via C. Battisti, 657
74100 TARANTO TA
P.Iva/C.F: 00146330733 / 00146330733

| Tipo Doc: FF | Fattura fiscale | Numero: 1132 \16 | Del : 09/12/2016 | Pagina 1 di 1 | Lista: LO 852 |
|---|---|---|---|---|---|

Banca : Cond.Pag : Bonifico Bancario 60 gg. df. fm. Agente :

| Articolo | Descrizione | UM | Q | Prezzo | Carico | Sco-1 | Sco-2 | Importo riga | CI | Colli |
|---|---|---|---|---|---|---|---|---|---|---|
| Targa: *BB731EB* | Telaio: | Cod.Az.: *464* | | | Gar.: - | | | Km: *1487540* | | |
| Mod.: *T-Tutte* | | | | | VAN: | | | Contr: | | |
| | ORDINE LAVORO 451 DEL 07/11/2016 PROT. 18432/UT CIG. Z4F18E4005 CAMBIO FUNZIONAMENTO IRREGOLARE | | | | | | | | | |
| | RIPRISTINO CABLAGGIO CAMBIO | h | 5,00 | 25,00000 | | 0,00 | 0,00 | 125,00 | 22 | |
| | PERCORSO CARRO OFFICINA A/R KM 80X0,50€ | h | 1,00 | 40,00000 | | 0,00 | 0,00 | 40,00 | 22 | |
| | MATERIALE DI CONSUMO | | 1,00 | 15,00000 | | 0,00 | 0,00 | 15,00 | 22 | |

AMAT
Azienda per la mobilità nell'area di Taranto
Prot. n. 21267
del 19 DIC. 2016
AP Amministr. Delegato
DD Direttore Generale
DA Direttore Amministrativo
DE Direttore Tecnico
UAP Appalti / Contratti
UCM Commerciale / Marketing
UCB Contabilità Bilancio
UES Esercizio / Sosta
UIS Informatica / Statistica
UMT Manutenzione / Tecnica
URU Risorse Umane
UAG Affari Gen. PP.RR. SINISTRI
RAG Ufficio Ragioneria
STQ Staff Qualità

N. RIC. ..... N. IVA 3035
DATA DI REGISTR. 21/12/16

Banca di Credito Coop. Marina di Ginosa - Cod. IBAN - IT26 Y 08688 78840 000000066316

Note:

| Totale manodopera | | Totale ricambi | T.corpo |
|---|---|---|---|
| Ore: 6,0000000 | Importo: 165,00 | 15,00 | 180,00 |

| Bolli: | Incasso: | Spese : | Abbuoni |
|---|---|---|---|
| Imballo: | Trasporto: | Sconto : 0,00 | Sc.merce 0,00 |

| C.I. | % | Imponibile | Imposta |
|---|---|---|---|
| 22 | 22 | 180,00 | 39,60 |

| Tipo Pag. | Scadenza | Importo |
|---|---|---|
| BB | 28/02/2017 | 219,60 |

| | | |
|---|---|---|
| Imponibile: | € | 180,00 |
| Iva: | € | 39,60 |
| Totale: | € | 219,60 |

Informativa e consenso LEGGE 675/96 tutela e privacy. I vs. dati sono trattati per le finalità proprie inerenti i nostri rapporti commerciali, in assenza di vs formale dissenso ci riteniamo autorizzati a tale trattamento

* = Sconto merce

# V I S T I

**UFFICIO CONTRATTI E ACQUISTI**
verifica condizione, ordine e contratto

Contr. Rep. n° del

Conv. n° del

Determ. A.D. n° del

Delib. C.A. n° del

Data scadenza pagamento

| DATA | L'ADDETTO AL RISCONTRO |
|---|---|

**IL RESP. UNITA' CONTRATTI**
per supervisione

| DATA | FIRMA |
|---|---|

**UFFICIO RAGIONERIA**
verifica dati contabili

data scadenza pagamento indicata in fattura

data scadenza di pagamento presunta

| DATA 21 DIC. 2016 | FIRMA DEL RESPONSABILE |
|---|---|

**IL RESP. UNITA' CONTABILITA' E BILANCIO**
per supervisione

| DATA 02-08-17 | FIRMA |
|---|---|

**IL CAPO AREA INFORMATICA E STATISTICA**
verifica dati tecnici

Data scadenza pagamento

| DATA | FIRMA |
|---|---|

**UNITA' AA.GG. E PP.RR.**
verifica conferimento incarico

Conferimento del ..... Prot.....

**IL CAPO UNITA' AA.GG. E PP.RR.**

| DATA | FIRMA |
|---|---|

**UFFICIO PERSONALE**
verifica visite di accertamento sanitario del personale

Data scadenza pagamento

| DATA | FIRMA DEL RESPONSABILE |
|---|---|

**IL RESP. UNITA' PERSONALE**
per supervisione

| DATA | FIRMA |
|---|---|

**UFFICIO MAGAZZINO**
verifica quantità, documenti e condizioni contrattuali

Contr. Rep. n. del

Delib. C.A. n. del

Delib. C.A. n. del

Delib. C.A. n. del

Data scadenza pagamento

| DATA | FIRMA DEL RESPONSABILE |
|---|---|

**IL RESP. UNITA' TECNICA**
per supervisione

| DATA | FIRMA DEL RESPONSABILE |
|---|---|

**UFFICIO TECNICO**
verifica perfetta esecuzione lavori

Data scadenza pagamento
PAGAMENTO 60 GG. D.F.F.M.

| DATA 16 GEN. 2017 | FIRMA DEL RESPONSABILE |
|---|---|

**IL RESPONSABILE UNITA' TECNICA**
per supervisione

| DATA 16 GEN. 2017 | FIRMA DEL RESPONSABILE |
|---|---|

NOTE:

AmAt S.p.A.
Azienda per la Mobilità nell'Area di Taranto

# AREA TECNICA – GRIGLIA DI CONTROLLO DOCUMENTAZIONE BUS AZ: 464

**SEZIONE 1**

AUTORIZZAZIONE
Protocollo e data

COMMESSA Nr. 77581

| DOCUMENTAZIONE: | Presente in commessa | Tipo Originale Copia | Protocollo | data | | Allegato Copia gialla |
|---|---|---|---|---|---|---|
| 1. **Bolla di avaria** officina | Si | O | 77581 | 20.10.16 | | ✓ |
| 2. **D.D.T.** emesso da AMAT di trasferimento bus a sede del riparatore | | | | | | |
| 3. ***"Richiesta di preventivo"*** (punto "I" della procedura) | Si | O | 18099 | 02.11.16 | | ✓ |
| 4. Preventivo inviato dal soggetto esterno (punto "III" della procedura) | Si | C | 18274 | 02.11.16 | | ✓ |
| 5. ***"Ordine di esecuzione dei lavori"*** (punto V della procedura) | Si | O | 18432 | 07.11.16 | | ✓ |
| 6. **D.D.T.** emesso dal riparatore di consegna bus | | | | | | |
| 7. **D.D.T.** emesso dal riparatore di consegna RICAMBI | | | | | | |
| 8. ***"Verbale di collaudo"***, redatto e sottoscritto con le modalità descritte al punto VI della procedura | | | | | | |
| 9. *"Verbale di verifica dei requisiti contrattuali"* (in caso di montaggio o fornitura di MOTORE REVISIONATO) | | | | | | |
| 10. Altri documenti: | | | | | | |

| **Controllo eseguito da:** | firma | Data 04.01.17 | Note: |
|---|---|---|---|

**SEZIONE 2**

| **VERIFICA FATTURAZIONE** | **Nr. fattura:** 1132 | **Data fattura:** 09.12.16 | **Importo:** 180,00 |
|---|---|---|---|

**NOTE:**

| **Capo Unità Tecnica:** | firma | Data 16 GEN. 2017 |
|---|---|---|

AmAt S.p.A.
*Azienda per la Mobilità nell'Area di Taranto*

**Prot. 18432/UT** Taranto lì **07.11.2016**

Lavoro n. 451/2016

Spett.le
DRAGO OFF. MECC.
Via Taranto Z.I.C.P. 68
74011 – Castellaneta (TA)
**Fax n.099 8833397**

**OGGETTO: bus n. 464 Ordine di esecuzione dei lavori 'RIPRISTINO FUNZIONALITA' CAMBIO C/O AMAT. Ordine a Consuntivo**

**CIG Z4F1BE4005**

Visto che:

a. il preventivo, pervenuto in data 03.11.2016, assunto al prot. 18274 del 04.11.2016, indica il costo dell'intervento in **€ 180,00** + IVA.

Tanto premesso, si emette **l'ordine di esecuzione dei lavori** alle seguenti condizioni:

b. **costo dell'intervento: € 180,00** + IVA.

1. **tempo di esecuzione dell'intervento**:LAVORO EFFETTUATO;
2. **penale per ritardata consegna**: non applicabile
3. **garanzia sull'intervento**: 1 anno;
4. **consegna autobus**: non applicabile
5. **redazione e sottoscrizione del "*Verbale di collaudo*"**: NON RICHIESTO, riparazione effettuata c/o AMAT.

**DP**

**Si richiede conferma:**

**PER ACCETTAZIONE**

Il Direttore generale
Ing. Giovanni Matichecchia

| | | | |
|---|---|---|---|
| Mod. 3/2015 - AT | *"Ordine di esecuzione dei lavori "* | Data: 13/7/2015 | Rev. 01 |

OFFICINA MECCANICA
**DRAGO**

Sede Legale, Dom Fisc. Ub. Es. E Luogo Cons. Doc. Fisc.
Via Taranto Z.I. - C.P. 68 - Tel. 099 8833276
Fax. 099 8833397- 74011 CASTELLANETA (TA)
P.IVA 00300200730 – Cod. Fisc. DRG FNC 42A01 C136U – C.C.I.A.A. 74130
Sito Web: www.officinadrago.it
E-mail: info@officinadrago.it

CERTIFICAZIONE DI SISTEMA QUALITÀ ISO 9001

Mercedes-Benz

SETRA

PARTNER VOITH Service Road Division

ZF Services Partner Automotive

Cliente
446 A.M.A.T. Az. x la Mob.nell'Area di Taranto S.p.A.
Via C. Battisti, 657
74100 TARANTO TA
P.Iva/C.F: 00146330733 / 00146330733

Tipo Doc: PO **Preventivo lavorazione officina [PO]** Numero: 301 Del : 03/11/2016 Pagina 1 di 1

Banca : Cond.Pag : Bonifico Bancario 60 gg. df. fm. Agente :

| Articolo | Descrizione | UM | Q | Prezzo | Carico | Sco-1 | Sco-2 | Importo | rigaCI | Colli |
|---|---|---|---|---|---|---|---|---|---|---|
| **Targa:** *BB731EB* | **Telaio:** | | **Cod.Az.:** *464* | | **Gar.:** - | | | **Km:** *1478253* | | |
| **Mod.:** *T-Tutte* | | | | | **VAN:** | | | **Cont:** | | |
| | CAMBIO FUNZIONAMENTO IRREGOLARE | | | | | | | | | |
| | RIPRISTINO CABLAGGIO CAMBIO | h | 5,00 | 25,00000 | | 0,00 | 0,00 | 125,00 | 22 | |
| | PERCORSO CARRO OFFICINA A/R KM 80X0,50€ | h | 1,00 | 40,00000 | | 0,00 | 0,00 | 40,00 | 22 | |
| | MATERIALE DI CONSUMO | | 1,00 | 15,00000 | | 0,00 | 0,00 | 15,00 | 22 | |

AMAT
Azienda per la mobilità nell'area di Taranto
Prot. n. 18274
04 NOV. 2016

- Amministratore Delegato ☐
- Direttore Generale ☐
- Direttore Amministrativo ☐
- Direttore Tecnico ☐
- Appalti / Contratti ☐
- Commerciale / Marketing ☐
- Contabilità Bilancio ☐
- Esercizio / Sosta ☐
- Informatica / Statistica ☐
- Manutenzione / Tecnica ☐
- Risorse Umane ☐
- Affari Gen. PP.RR. SINISTRI ☐
- Ufficio Ragioneria ☐
- Staff Qualità ☐
- _____ ☐

Note:

| Totale manodopera | | Totale ricambi | T.corpo |
|---|---|---|---|
| Ore: 6,00 | Importo: 165,00 | 14,66 | 180,00 |

*Firma per Accettazione*

_____

| | |
|---|---|
| Imponibile: | 180,00 |
| Iva: | 39,60 |
| Totale: | 219,60 |

Informativa e consenso LEGGE 675/96 tutela e privacy. I vs. dati sono trattati per le finalità proprie inerenti i nostri rapporti commerciali, in assenza di vs formale dissenso ci riteniamo autorizzati a tale trattamento.

* = Sconto merce

AMAT S.p.A.
Azienda per la Mobilità nell'Area di Taranto

Prot. 18089/UT

Taranto lì 02.11.2016

Alla ditta
DRAGO OFF. MECC.
Via Taranto Z.I.C.P. 68
74011 – Castellaneta (TA)
**Fax n. 099 8833397**

**OGGETTO: RICHIESTA COSTI INTERVENTO SU BUS AZ 464 (CONSUNTIVO)**

Con la presente, a seguito d' intervento effettuato in data 02.11.2016 C/O AMAT, si chiede di Inviare consuntivo dei costi per l'intervento di riparazione già effettuato.

Il consuntivo da produrre dovrà contenere:

- I costi di eventuali ricambi;
- I costi di manodopera;

Il Capo Unità Tecnica
Ing. Pellicoro Domenico

| | | | |
|---|---|---|---|
| Mod. 2/2015 - AT | *"Richiesta di preventivo"* | Data: 25/3/2015 | Rev. 0 |

RAPPORTO VERIFICA TRASMISSIONE

ORA : 23/05/2010 06:39
NOME :
FAX :
TEL :
SER.# : G2J921775

| | |
|---|---|
| DATA,ORA | 23/05 06:38 |
| FAX N./NOME | 00998833397 |
| DURATA | 00:00:17 |
| PAGINE | 01 |
| RISULT | OK |
| MODO | STANDARD<br>ECM |

OFFICINA MECCANICA
# DRAGO

IVECO BUS SERVICE
IVECO MEZZI SPECIALI

Via Taranto zona Industriale C.P. 68 - 74011 CASTELLANETA (TA)
Tel. 099.8491276 - 099.8445231 - Fax 099.8445231
www.officinadrago.it - francescodrago@officinadrago.it

ZF CENTRO ASSISTENZA ZF Italia

RAPPORTO DI MANUTENZIONE N° _____
DATA: 2-11-2016
OPERATORE: _____

**CLIENTE**
SIG. AMAT S.P.A
VIA
CAP. 74100 CITTA' TARANTO

**AUTOVEICOLO:**
TIPO MENARINI 464
TARGA BB731EB
N. TELAIO

☐ RIPARAZIONE ☐ CONTROLLO ☐ COLLAUDO ☐ REVISIONE ☐ ALTRO

| DATA | ORA DI PARTENZA SEDE | ORA DI ARRIVO E INIZIO LAVORO | PAUSA DALLE | PAUSA ALLE | ORA FINE LAVORO | ORA RIENTRO LAVORO | ORE LAVORATE |
|---|---|---|---|---|---|---|---|
| | | 9,30 | | | 14,30 | | |
| | | | | | | | |
| | | | | | | | |

Partenza Km _____
Provenienza _____
Diretto a _____
Arrivo Sede Km _____

**MATERIALE IMPIEGATO**

| CODICE - DESCRIZIONE | Q.TA | CS | PREZZO UNITARIO | SC % |
|---|---|---|---|---|
| CAMBIO VA | | | | |
| IN OLLE | | | | |

**CONSUNTIVO SPESE**

Percorsi Km ____ X ____ € ____
Viaggio ore ____ X ____ € ____
Lavoro ore ____ X ____ € ____
Trasferta gg ____ X ____ € ____

TOTALE € _____
TOTALE MATERIALE € _____
TOTALE GENERALE € _____

Prima di firmare si prega controllare attentamente quanto nel presente foglio é registrato
**FIRMA DEL CLIENTE**

**DESCRIZIONE LAVORI EFFETTUATI**

RIPRISTINO CAVO
CAMBIO

**NOTE**

| DATA | CLIENTE | OPERATORE |
|---|---|---|
| | | |

AMAT

77581

| BOLLA DI SEGNALAZIONE AVARIA | Data 20/10/2016<br>Numero 40.701 |
|---|---|

| | |
|---|---|
| Data registrazione:<br>**20/10/2016 10:21:54** | Autobus **0464**<br>Autista **PAGANO-FEDELE** |

Località avaria: **DEPOSITO**

inserita da: **BOBBIO -FRANCESCO**

AVARIA **CAMBIO DIFETTOSO**

Intervento eseguito:

Operatori:

Data e ora restituzione esercizio:

AUT. PER DRAGO

OFFICINA MECCANICA
**DRAGO**

Sede Legale, Dom Fisc. Ub. Es. E Luogo Cons. Doc. Fisc.
Via Taranto Z.I. - C.P. 68 - Tel. 099 8833276
Fax. 099 8833397- 74011 CASTELLANETA (TA)
P.IVA 00300200730 – Cod. Fisc. DRG FNC 42A01 C136U – C.C.I.A.A. 74130
Sito Web: www.officinadrago.it
E-mail: info@officinadrago.it

CERTIFICAZIONE DI SISTEMA QUALITÀ ISO 9001

Mercedes-Benz SETRA

PARTNER VOITH

Service Road Division

ZF Services Partner

Cliente
446 A.M.A.T. Az. x la Mob.nell'Area di Taranto S.p.A.
Via C. Battisti, 657
74100 TARANTO TA
P.Iva/C.F: 00146330733 / 00146330733

Tipo Doc: FF **Fattura fiscale** Numero: 1133 \16 Del : **09/12/2016** Pagina 1 di 1 Lista: LO 853

Banca : Cond.Pag : Bonifico Bancario 60 gg. df. fm. Agente :

| Articolo | Descrizione | UM | Q | Prezzo | Carico | Sco-1 | Sco-2 | Importo riga | CI | Colli |
|---|---|---|---|---|---|---|---|---|---|---|
| **Targa:** *CX273XG* | **Telaio:** *ZGA482M1006005558* | **Cod.Az.:** *553* | | | **Gar.:** *19/09/05 - 18/09/09* | | | **Km:** *109045* | | |
| **Mod.:** *U4CD9-491E.12.27 CNG* | | | | | **V A N :** | | | **Contr:** | | |
| | PROT. 19223/UT DEL 18/11/2016 LAVORO 471/2016 CIG. Z101C16898 NON ENTRANO LE MARCE | | | | | | | | | |
| | SOSTITUZIONE ELETTROVALVOLE E GUARNIZIONE COPPA | h | 3,00 | 25,00000 | | 0,00 | 0,00 | 75,00 | 22 | |
| 0501319200 | VALVOLA | PZ | 2,00 | 199,00000 | | 35,00 | 0,00 | 258,70 | 22 | |
| 4139301579 | GUARNIZIONE | PZ | 1,00 | 22,31000 | | 40,00 | 0,00 | 13,39 | 22 | |

AmAt
Azienda per la mobilità nell'area di Taranto
Prot. n. 21266
del 19 DIC. 2016
AD Amm.re Delegato
DG Direttore Generale
DA Direttore Amministrativo
DT Direttore Tecnico
UAP Appalti / Contratti
UCM Commerciale / Marketing
UCB Contabilità Bilancio
UES Esercizio / Sosta
UIS Informatica / Statistica
UMT Manutenzione / Tecnica
URU Risorse Umane
UAG Affari Gen. PP.RR. SINISTRI
RAG Ufficio Ragioneria
STL Staff Operativo

N. RIC. ..... N. IVA 3036
DATA DI REGISTR. 21/12/16

**Banca di Credito Coop. Marina di Ginosa - Cod. IBAN - IT26 Y 08688 78840 000000066316**

Note:

| Totale manodopera | | Totale ricambi | T.corpo |
|---|---|---|---|
| Ore: 3,0000000 | Importo: 75,00 | 272,09 | 347,09 |

| Bolli: | Incasso: | Spese : | Abbuoni: |
|---|---|---|---|
| Imballo: | Trasporto: | Sconto : 0,00 | Sc.merce 0,00 |

| C.I. | % | Imponibile | Imposta |
|---|---|---|---|
| 22 | 22 | 347,09 | 76,36 |

| Tipo Pag. | Scadenza | Importo |
|---|---|---|
| BB | 28/02/2017 | 423,45 |

| | | |
|---|---|---|
| Imponibile: | € | 347,09 |
| Iva: | € | 76,36 |
| Totale: | € | 423,45 |

Informativa e consenso LEGGE 675/96 tutela e privacy. I vs. dati sono trattati per le finalità proprie inerenti i nostri rapporti commerciali, in assenza di vs formale dissenso ci riteniamo autorizzati a tale trattamento.

* = Sconto merce

OFFICINA MECCANICA
**DRAGO**

Sede Legale, Dom Fisc. Ub. Es. E Luogo Cons. Doc. Fisc.
Via Taranto Z.I. - C.P. 68 - Tel. 099 8833276
Fax. 099 8833397- 74011 CASTELLANETA (TA)
P.IVA 00300200730 – Cod. Fisc. DRG FNC 42A01 C136U – C.C.I.A.A. 74130
Sito Web: www.officinadrago.it
E-mail: info@officinadrago.it

CERTIFICAZIONE DI SISTEMA QUALITÀ ISO 9001

Mercedes-Benz SETRA

PARTNER VOITH

ZF Services Partner

Cliente
446 A.M.A.T. Az. x la Mob.nell'Area di Taranto S.p.A.
Via C. Battisti, 657
74100 TARANTO TA
P.Iva/C.F: 00146330733 / 00146330733

Tipo Doc: FF Fattura fiscale Numero: 1133 \16 Del : 09/12/2016 Pagina 1 di 1 Lista: LO 853

Banca : Cond.Pag : Bonifico Bancario 60 gg. df. fm. Agente :

| Articolo | Descrizione | UM | Q | Prezzo | Carico | Sco-1 | Sco-2 | Importo riga | CI | Colli |
|---|---|---|---|---|---|---|---|---|---|---|
| Targa: *CX273XG* Telaio: *ZGA482M1006005558* Cod.Az.: *553* Gar.: *19/09/05 - 18/09/09* Km: *109045* Mod.: *U4CD9-491E.12.27 CNG* VAN: Contr: | | | | | | | | | | |
| | PROT. 19223/UT DEL 18/11/2016 LAVORO 471/2016 CIG. Z101C16898 NON ENTRANO LE MARCE | | | | | | | | | |
| | SOSTITUZIONE ELETTROVALVOLE E GUARNIZIONE COPPA | h | 3,00 | 25,00000 | | 0,00 | 0,00 | 75,00 | 22 | |
| 0501319200 | VALVOLA | PZ | 2,00 | 199,00000 | | 35,00 | 0,00 | 258,70 | 22 | |
| 4139301579 | GUARNIZIONE | PZ | 1,00 | 22,31000 | | 40,00 | 0,00 | 13,39 | 22 | |

AMAT
Azienda per la mobilità nell'area di Taranto
Prot. n. 21266
del 19 DIC. 2016
AD Amministratore Delegato
DG Direttore Generale
DA Direttore Amministrativo
DT Direttore Tecnico
UAP Appalti - Contratti
UCM Commerciale / Marketing
UCS Comunicazione Esercizio
UES Esercizio / Sosta
UIS Informatica / Statistica
UMT Manutenzione / Tecnica
URU Risorse Umane
UAG Affari Gen. PERR. SINISTRI
RAG Ufficio Ragioneria
STI Sicurezza

N. RIC. N. IVA 3036
DATA DI REGISTR. 21/12/16

Banca di Credito Coop. Marina di Ginosa - Cod. IBAN - IT26 Y 08688 78840 000000066316

Note:

Totale manodopera
Ore: 3,0000000 Importo: 75,00

Totale ricambi 272,09

T.corpo 347,09

Bolli: Incasso: Spese : Abbuoni:
Imballo: Trasporto: Sconto : 0,00 Sc.merce 0,00

| C.I. | % | Imponibile | Imposta |
|---|---|---|---|
| 22 | 22 | 347,09 | 76,36 |

| Tipo Pag. | Scadenza | Importo |
|---|---|---|
| BB | 28/02/2017 | 423,45 |

| | | |
|---|---|---|
| Imponibile: | € | 347,09 |
| Iva: | € | 76,36 |
| Totale: | € | 423,45 |

Informativa e consenso LEGGE 675/96 tutela e privacy. I vs. dati sono trattati per le finalità proprie inerenti i nostri rapporti commerciali, in assenza di vs formale dissenso ci riteniamo autorizzati a tale trattamento

* = Sconto merce

# V I S T I

**UFFICIO CONTRATTI E ACQUISTI**
verifica condizione, ordine e contratto

Contr. Rep. n° del

Conv. n° del

Determ. A.D. n° del

Delib. C.A. n° del

Data scadenza pagamento

| DATA | L'ADDETTO AL RISCONTRO |
|---|---|

**IL RESP. UNITA' CONTRATTI**
per supervisione

| DATA | FIRMA |
|---|---|

**UFFICIO RAGIONERIA**
verifica dati contabili

data scadenza pagamento indicata in fattura

data scadenza di pagamento presunta

| DATA 2 DIC. 2016 | FIRMA DEL RESPONSABILE |
|---|---|

**IL RESP. UNITA' CONTABILITA' E BILANCIO**
per supervisione

| DATA 02-08-17 | FIRMA |
|---|---|

**IL CAPO AREA INFORMATICA E STATISTICA**
verifica dati tecnici

Data scadenza pagamento

| DATA | FIRMA |
|---|---|

**UNITA' AA.GG. E PP.RR.**
verifica conferimento incarico

Conferimento del ..... Prot.....

**IL CAPO UNITA' AA.GG. E PP.RR.**

| DATA | FIRMA |
|---|---|

**UFFICIO PERSONALE**
verifica visite di accertamento sanitario del personale

Data scadenza pagamento

| DATA | FIRMA DEL RESPONSABILE |
|---|---|

**IL RESP. UNITA' PERSONALE**
per supervisione

| DATA | FIRMA |
|---|---|

**UFFICIO MAGAZZINO**
verifica quantità, documenti e condizioni contrattuali

Contr. Rep. n. del

Delib. C.A. n. del

Delib. C.A. n. del

Delib. C.A. n. del

Data scadenza pagamento

| DATA | FIRMA DEL RESPONSABILE |
|---|---|

**IL RESP. UNITA' TECNICA**
per supervisione

| DATA | FIRMA DEL RESPONSABILE |
|---|---|

**UFFICIO TECNICO**
verifica perfetta esecuzione lavori

Data scadenza pagamento
PAGAMENTO 60 GG. D.F.F.M.

| DATA 16 GEN. 2017 | FIRMA DEL RESPONSABILE |
|---|---|

**IL RESPONSABILE UNITA' TECNICA**
per supervisione

| DATA 16 GEN. 2017 | FIRMA DEL RESPONSABILE |
|---|---|

NOTE:
LAVORO C/O AMAT. NON CI SONO DITT.

AMAT S.p.A.
Azienda per la Mobilità nell'Area di Taranto

# AREA TECNICA – GRIGLIA DI CONTROLLO DOCUMENTAZIONE BUS AZ: 553

**SEZIONE 1**

AUTORIZZAZIONE Protocollo e data | | COMMESSA Nr. | |

| DOCUMENTAZIONE: | Presente in commessa | Tipo Originale Copia | Protocollo | data | | Allegato Copia gialla |
|---|---|---|---|---|---|---|
| 1. **Bolla di avaria** officina | | | | | | |
| 2. **D.D.T.** emesso da AMAT di trasferimento bus a sede del riparatore | | | | | | |
| 3. ***"Richiesta di preventivo"*** (punto "I" della procedura) | | | | | | |
| 4. Preventivo inviato dal soggetto esterno (punto "III" della procedura) | Si | C | 18810 | 11.11.16 | | ✓ |
| 5. ***"Ordine di esecuzione dei lavori"*** (punto V della procedura) | Si | O | 19223 | 18.11.16 | | ✓ |
| 6. **D.D.T.** emesso dal riparatore di consegna bus | | | | | | |
| 7. **D.D.T.** emesso dal riparatore di consegna RICAMBI | | | | | | |
| 8. ***"Verbale di collaudo"***, redatto e sottoscritto con le modalità descritte al punto VI della procedura | | | | | | |
| 9. *"Verbale di verifica dei requisiti contrattuali"* (in caso di montaggio o fornitura di MOTORE REVISIONATO) | | | | | | |
| 10. Altri documenti: | | | | | | |

| **Controllo eseguito da:** | firma | Data 06.01.17 | Note: |
|---|---|---|---|

**SEZIONE 2**

| **VERIFICA FATTURAZIONE** | **Nr. fattura:** 1133 | **Data fattura:** 09.12.16 | **Importo:** 347,09 |
|---|---|---|---|

| **NOTE:** |
|---|
| |

| **Capo Unità Tecnica:** | firma | Data 16 GEN. 2017 |
|---|---|---|

AMAT S.p.A.
Azienda per la Mobilità nell'Area di Taranto

**Prot. 19223/UT**

Taranto lì **18.11.2016**

Lavoro n. 471/2016

Spett.le
DRAGO OFF. MECC.
Via Taranto Z.I.C.P. 68
74011 – Castellaneta (TA)
**Fax n.099 8833397**

**OGGETTO: bus n.553 Ordine di esecuzione dei lavori RIPRISTINO FUNZIONALITA' CAMBIO C/O AMAT. Ordine a Consuntivo**

**CIG Z101C16898**

Visto che:

a. il preventivo, pervenuto in data 11.11.2016, assunto al prot. 18810 del 11.11.2016, indica il costo dell'intervento in**€ 347,09** + IVA.

Tanto premesso, si emette **l'ordine di esecuzione dei lavori** alle seguenti condizioni:

b. **costo dell'intervento: € 347,09** + IVA.

1. **tempo di esecuzione dell'intervento**:LAVORO EFFETTUATO;
2. **penale per ritardata consegna**: non applicabile
3. **garanzia sull'intervento**: 1 anno;
4. **consegna autobus**: non applicabile
5. **redazione e sottoscrizione del "*Verbale di collaudo*"**: NON RICHIESTO, riparazione effettuata c/o AMAT.

DP

**Si richiede conferma:**

**PER ACCETTAZIONE**

Il Direttore generale
Ing. Giovanni Matichecchia

| | | | |
|---|---|---|---|
| Mod. 3/2015 - AT | *"Ordine di esecuzione dei lavori "* | Data: 13/7/2015 | Rev. 01 |

OFFICINA MECCANICA
**DRAGO**

Sede Legale, Dom Fisc. Ub. Es. E Luogo Cons. Doc. Fisc.
Via Taranto Z.I. - C.P. 68 - Tel. 099 8833276
Fax. 099 8833397- 74011 CASTELLANETA (TA)
P.IVA 00100200730 – Cod. Fisc. DRG FNC 42A01 C136U – C.C.I.A.A. 74130
Sito Web: www.officinadrago.it
E-mail: info@officinadrago.it

CERTIFICAZIONE DI SISTEMA QUALITÀ ISO 9001

Mercedes-Benz

SETRA

PARTNER VOITH

Service Road Division

ZF Services Partner

Automotive

Cliente
446 A.M.A.T. Az. x la Mob.nell'Area di Taranto S.p.A.
Via C. Battisti, 657
74100 TARANTO TA
P.Iva/C.F: 00146330733 / 00146330733

Tipo Doc: PO **Preventivo lavorazione officina [PO]** Numero: 313 Del : 11/11/2016 Pagina 1 di 1

Banca : Cond.Pag : Bonifico Bancario 60 gg. df. fm. Agente :

| Articolo | Descrizione | UM | Q | Prezzo | Carico | Sco-1 | Sco-2 | Importo riga | Cl | Colli |
|---|---|---|---|---|---|---|---|---|---|---|
| Targa: *CX273XG* | Telaio: *ZGA482M1006005558* | Cod.Az.: *553* | | | Gar.: *19/09/05 - 18/09/09* | | | Km: *108754* | | |
| Mod.: *U4CD9-491E.12.27 CNG* | | | | | VAN: | | | Cont: | | |
| | NON ENTRANO LE MARCE | | | | | | | | | |
| | SOSTITUZIONE ELETTROVALVOLE E GUARNIZIONE COPPA | h | 3,00 | 25,00000 | 0,00 | 0,00 | | 75,00 | 22 | |
| 0501319200 | VALVOLA | PZ | 2,00 | 199,00000 | 35,00 | 0,00 | | 258,70 | 22 | |
| 4139301579 | GUARNIZIONE | PZ | 1,00 | 22,31000 | 40,00 | 0,00 | | 13,39 | 22 | |

AMAT
Azienda per la mobilità nell'area di Taranto
Prot. n. 18810
del 11 NOV. 2016
- AD Amm.re Delegato
- DG Direttore Generale
- DA Direttore Amministrativo
- DT Direttore Tecnico
- UAP Appalti / Contratti
- UCM Commerciale / Marketing
- UCB Contabilità Bilancio
- UES Esercizio / Sosta
- UIS Informatica / Statistica
- UMT Manutenzione / Tecnica
- URU Risorse Umane
- UAG Affari Gen. PP.RR. SINISTRI
- RAG Ufficio Ragioneria
- SFQ Staff Qualità

Note:

| Totale manodopera | | Totale ricambi | T.corpo |
|---|---|---|---|
| Ore: 3,00 | Importo: 75,00 | 272,65 | 347,09 |

*Firma per Accettazione*

| | |
|---|---|
| Imponibile: | 347,09 |
| Iva: | 76,36 |
| Totale: | 423,44 |

Informativa e consenso LEGGE 675/96 tutela e privacy. I vs. dati sono trattati per le finalità proprie inerenti i nostri rapporti commerciali, in assenza di vs formale dissenso ci riteniamo autorizzati a tale trattamento.

* = Sconto merce

OFFICINA MECCANICA
DRAGO
IVECO BUS SERVICE
IVECO MEZZI SPECIALI
Via Taranto zona Industriale C.P. 68 - 74011 CASTELLANETA (TA)
Tel. 099.8491276 - 099.8445231 - Fax 099.8445231
www.officinadrago.it - francescodrago@officinadrago.it
CENTRO ASSISTENZA ZF Italia

RAPPORTO DI MANUTENZIONE N° _____
DATA: 10-11-2016
OPERATORE: _____

**CLIENTE**
SIG. AMAT. S.P.A
VIA _____
CAP. 74100 CITTA' TARANTO

**AUTOVEICOLO:**
TIPO 553
TARGA _____
N. TELAIO _____

☐ RIPARAZIONE ☐ CONTROLLO ☐ COLLAUDO ☐ REVISIONE ☐ ALTRO

| DATA | ORA DI PARTENZA SEDE | ORA DI ARRIVO E INIZIO LAVORO | PAUSA DALLE | PAUSA ALLE | ORA FINE LAVORO | ORA RIENTRO LAVORO | ORE LAVORATE |
|---|---|---|---|---|---|---|---|
| | | | | | | | |
| | | | | | | | |
| | | | | | | | |

Partenza Km _____
Provenienza _____
Diretto a _____
Arrivo Sede Km _____

**MATERIALE IMPIEGATO**

| CODICE - DESCRIZIONE | Q.TA | CS | PREZZO UNITARIO | SC % |
|---|---|---|---|---|
| non entrano | | | | |
| le morse | | | | |
| elettrovalvole | | | | |
| bruciate | N. 2 | | | |

**CONSUNTIVO SPESE**
Percorsi Km ____ X ____ € ____
Viaggio ore ____ X ____ € ____
Lavoro ore ____ X ____ € ____
Trasferta gg ____ X ____ € ____
TOTALE € _____
TOTALE MATERIALE € _____
TOTALE GENERALE € _____

Prima di firmare si prega controllare attentamente quanto nel presente foglio é registrato
**FIRMA DEL CLIENTE**

**DESCRIZIONE LAVORI EFFETTUATI**
sostituzione elettrovalvole
e guarnizione copp olio

**NOTE**

| DATA | CLIENTE | OPERATORE |
|---|---|---|
| 10-11-2016 | | |

OFFICINA MECCANICA
**DRAGO**

Sede Legale, Dom Fisc. Ub. Es. E Luogo Cons. Doc. Fisc.
Via Taranto Z.I. - C.P. 68 - Tel. 099 8833276
Fax. 099 8833397- 74011 CASTELLANETA (TA)
P.IVA 00300200730 – Cod. Fisc. DRG FNC 42A01 C136U – C.C.I.A.A. 74130
Sito Web: www.officinadrago.it
E-mail: info@officinadrago.it

CERTIFICAZIONE DI SISTEMA QUALITÀ ISO 9001

Mercedes-Benz

SETRA

PARTNER VOITH

ZF Services Partner

Cliente

446 A.M.A.T. Az. x la Mob.nell'Area di Taranto S.p.A.

Via C. Battisti, 657

74100 TARANTO TA

P.Iva/C.F: 00146330733 / 00146330733

| Tipo Doc: FF | Fattura fiscale | Numero: 1134 \16 | Del : 09/12/2016 | Pagina 1 di 1 | Lista: LO 854 |
|---|---|---|---|---|---|

Banca: Cond.Pag : Bonifico Bancario 60 gg. df. fm. Agente :

| Articolo | Descrizione | UM | Q | Prezzo | Carico | Sco-1 | Sco-2 | Importo riga | CI | Colli |
|---|---|---|---|---|---|---|---|---|---|---|

Targa: *AZ511* Telaio: *ZCF370000000511* Cod.Az.: *511* Gar.: - Km: *415410*
Mod.: *MENARINI-BredaMenarinibus* VAN: Contr:

LAVORO 471/2016 DEL 18/11/2016 PROT. 19224/UT
CIG. ZF01C16F0B NON ENTRANO LE MARCE

| | | | | | | | | |
|---|---|---|---|---|---|---|---|---|
| RIPARAZIONE CAVO COASSIALE | h | 3,00 | 25,00000 | 0,00 | 0,00 | 75,00 | 22 |
| PERCORSO CARRO OFFICINA A/R KM 80X0,5 | h | 1,00 | 40,00000 | 0,00 | 0,00 | 40,00 | 22 |
| MATERIALE DI CONSUMO | | 1,00 | 15,00000 | 0,00 | 0,00 | 15,00 | 22 |

AMAT
Azienda per la mobilità nell'area di Taranto
Prot. n. 21265
del 19 DIC. 2016
AD Amm.re Delegato
DG Direttore Generale
DA Direttore Amministrativo
DT Direttore Tecnico
UAP Appalti / Contratti
UCM Commerciale / Marketing
UCB Contabilità Bilancio
UES Esercizio / Sosta
UIS Informatica / Statistica
UMT Manutenzione / Tecnica
URU Risorse Umane
UAG Affari Gen. RR. SINISTRI
RAG Ufficio Ragioneria
STQ Staff Qualità

N. RIC. N. IVA 3037
DATA DI REGISTR. 21/12/16

Banca di Credito Coop. Marina di Ginosa - Cod. IBAN - IT26 Y 08688 78840 000000066316

Note:

| Totale manodopera | | Totale ricambi | T.corpo |
|---|---|---|---|
| Ore: 4,0000000 | Importo: 115,00 | 15,00 | 130,00 |

Bolli: Incasso: Spese : Abbuoni:
Imballo: Trasporto: Sconto : 0,00 Sc.merce 0,00

| C.I. | % | Imponibile | Imposta |
|---|---|---|---|
| 22 | 22 | 130,00 | 28,60 |

| Tipo Pag. | Scadenza | Importo |
|---|---|---|
| BB | 28/02/2017 | 158,60 |

| | | |
|---|---|---|
| Imponibile: | € | 130,00 |
| Iva: | € | 28,60 |
| Totale: | € | 158,60 |

Informativa e consenso LEGGE 675/96 tutela e privacy. I vs. dati sono trattati per le finalità proprie inerenti i nostri rapporti commerciali, in assenza di vs formale dissenso ci riteniamo autorizzati a tale trattamento.

* = Sconto merce

OFFICINA MECCANICA
**DRAGO**

Sede Legale, Dom Fisc. Ub. Es. E Luogo Cons. Doc. Fisc.
Via Taranto Z.I. - C.P. 68 - Tel. 099 8833276
Fax. 099 8833397- 74011 CASTELLANETA (TA)
P.IVA 00300200730 – Cod. Fisc. DRG FNC 42A01 C136U – C.C.I.A.A. 74130
Sito Web: www.officinadrago.it
E-mail: info@officinadrago.it

CERTIFICAZIONE DI SISTEMA QUALITÀ ISO 9001

Mercedes-Benz SETRA

VOITH

ZF Services Partner

Service Road Division

Cliente
446 A.M.A.T. Az. x la Mob.nell'Area di Taranto S.p.A.
Via C. Battisti, 657
74100 TARANTO TA
P.Iva/C.F: 00146330733 / 00146330733

Tipo Doc: FF Fattura fiscale Numero: 1134 \16 Del : 09/12/2016 Pagina 1 di 1 Lista: LO 854

Banca : Cond.Pag : Bonifico Bancario 60 gg. df. fm. Agente :

| Articolo | Descrizione | UM | Q | Prezzo | Carico | Sco-1 | Sco-2 | Importo riga | CI | Colli |
|---|---|---|---|---|---|---|---|---|---|---|
| Targa: *AZ511* | Telaio: *ZCF370000000511* | Cod.Az.: *511* | | | Gar.: - | | | Km: *415410* | | |
| Mod.: *MENARINI-BredaMenarinibus* | | | | | VAN: | | | Contr: | | |
| | LAVORO 471/2016 DEL 18/11/2016 PROT. 19224/UT CIG. ZF01C16F0B NON ENTRANO LE MARCE | | | | | | | | | |
| | RIPARAZIONE CAVO COASSIALE | h | 3,00 | 25,00000 | | 0,00 | 0,00 | 75,00 | 22 | |
| | PERCORSO CARRO OFFICINA A/R KM 80X0,5 | h | 1,00 | 40,00000 | | 0,00 | 0,00 | 40,00 | 22 | |
| | MATERIALE DI CONSUMO | | 1,00 | 15,00000 | | 0,00 | 0,00 | 15,00 | 22 | |

AMAT
Azienda per la mobilità nell'area di Taranto
Prot. n. 21265
del 19 DIC. 2016
AD Amm.re Delegato
DG Direttore Generale
DA Direttore Amministrativo
DT Direttore Tecnico
AP Appalti / Contratti
MCM Commerciale / Marketing
MCB Contabilità Bilancio
MES Esercizio / Sosta
MS Informatica / Statistica
MMT Manutenzione / Tecnica
MRU Risorse Umane
MAG Affari Gen. Pr.RR. SINISTRI
RAG Ufficio Ragioneria
STO Staff Qualità

N. RIC. ____ N. IVA 3037
DATA DI REGISTR. 21/12/16

Banca di Credito Coop. Marina di Ginosa - Cod. IBAN - IT26 Y 08688 78840 000000066316

Note:

| Totale manodopera | | Totale ricambi | T.corpo |
|---|---|---|---|
| Ore: 4,0000000 | Importo: 115,00 | 15,00 | 130,00 |

| Bolli: | Incasso: | Spese : | Abbuoni |
|---|---|---|---|
| Imballo: | Trasporto: | Sconto : 0,00 | Sc.merce 0,00 |

| C.I. | % | Imponibile | Imposta |
|---|---|---|---|
| 22 | 22 | 130,00 | 28,60 |

| Tipo Pag. | Scadenza | Importo |
|---|---|---|
| BB | 28/02/2017 | 158,60 |

| | | |
|---|---|---|
| Imponibile: | € | 130,00 |
| Iva: | € | 28,60 |
| Totale: | € | 158,60 |

Informativa e consenso LEGGE 675/96 tutela e privacy. I vs. dati sono trattati per le finalità proprie inerenti i nostri rapporti commerciali, in assenza di vs formale dissenso ci riteniamo autorizzati a tale trattamento

* = Sconto merce

# V I S T I

**UFFICIO CONTRATTI E ACQUISTI**
verifica condizione, ordine e contratto

Contr. Rep. n° del

Conv. n° del

Determ. A.D. n° del

Delib. C.A. n° del

Data scadenza pagamento

| DATA | L'ADDETTO AL RISCONTRO |
|---|---|

**IL RESP. UNITA' CONTRATTI**
per supervisione

| DATA | FIRMA |
|---|---|

**UFFICIO RAGIONERIA**
verifica dati contabili

data scadenza pagamento indicata in fattura

data scadenza di pagamento presunta

| DATA 21 DIC. 2016 | FIRMA DEL RESPONSABILE |
|---|---|

**IL RESP. UNITA' CONTABILITA' E BILANCIO**
per supervisione

| DATA 02-08-17 | FIRMA |
|---|---|

**IL CAPO AREA INFORMATICA E STATISTICA**
verifica dati tecnici

Data scadenza pagamento

| DATA | FIRMA |
|---|---|

**UNITA' AA.GG. E PP.RR.**
verifica conferimento incarico

Conferimento del ..... Prot.....

**IL CAPO UNITA' AA.GG. E PP.RR.**

| DATA | FIRMA |
|---|---|

**UFFICIO PERSONALE**
verifica visite di accertamento sanitario del personale

Data scadenza pagamento

| DATA | FIRMA DEL RESPONSABILE |
|---|---|

**IL RESP. UNITA' PERSONALE**
per supervisione

| DATA | FIRMA |
|---|---|

**UFFICIO MAGAZZINO**
verifica quantità, documenti e condizioni contrattuali

Contr. Rep. n. del

Delib. C.A. n. del

Delib. C.A. n. del

Delib. C.A. n. del

Data scadenza pagamento

| DATA | FIRMA DEL RESPONSABILE |
|---|---|

**IL RESP. UNITA' TECNICA**
per supervisione

| DATA | FIRMA DEL RESPONSABILE |
|---|---|

**UFFICIO TECNICO**
verifica perfetta esecuzione lavori

PAGAMENTO 60 GG. D.F.F.M.

Data scadenza pagamento

| DATA 16 GEN. 2017 | FIRMA DEL RESPONSABILE |
|---|---|

**IL RESPONSABILE UNITA' TECNICA**
per supervisione

| DATA 16 GEN. 2017 | FIRMA DEL RESPONSABILE |
|---|---|

NOTE:
LAVORO C/O AMST

AMAT S.p.A.
*Azienda per la Mobilità nell'Area di Taranto*

# AREA TECNICA – GRIGLIA DI CONTROLLO DOCUMENTAZIONE BUS AZ: 541

**SEZIONE 1**

AUTORIZZAZIONE Protocollo e data _____ COMMESSA Nr. _____

| **DOCUMENTAZIONE:** | Presente in commessa | Tipo **O**riginale **C**opia | Protocollo | data | | Allegato Copia gialla |
|---|---|---|---|---|---|---|
| 1. **Bolla di avaria** officina | | | | | | |
| 2. **D.D.T.** emesso da AMAT di trasferimento bus a sede del riparatore | | | | | | |
| 3. ***"Richiesta di preventivo"*** (punto "I" della procedura) | | | | | | |
| 4. Preventivo inviato dal soggetto esterno (punto "III" della procedura) | SI | C | 18811 | 11.11.16 | | ✓ |
| 5. ***"Ordine di esecuzione dei lavori"*** (punto V della procedura) | SI | O | 19224 | 18.11.16 | | ✓ |
| 6. **D.D.T.** emesso dal riparatore di consegna bus | | | | | | |
| 7. **D.D.T.** emesso dal riparatore di consegna RICAMBI | | | | | | |
| 8. ***"Verbale di collaudo"***, redatto e sottoscritto con le modalità descritte al punto VI della procedura | | | | | | |
| 9. *"Verbale di verifica dei requisiti contrattuali"* (in caso di montaggio o fornitura di MOTORE REVISIONATO) | | | | | | |
| 10. Altri documenti: | | | | | | |

| **Controllo eseguito da:** | firma | Data 02.01.17 | Note: |
|---|---|---|---|

**SEZIONE 2**

| **VERIFICA FATTURAZIONE** | **Nr. fattura:** 1134 | **Data fattura:** 09.12.16 | **Importo:** 130,00 |
|---|---|---|---|

**NOTE:**

| **Capo Unità Tecnica:** | firma | Data 16 GEN. 2017 |
|---|---|---|

AMAT S.p.A.
Azienda per la Mobilità nell'Area di Taranto

**Prot. 19224/UT** Taranto lì **18.11.2016**

Lavoro n. 471/2016

Spett.le
DRAGO OFF. MECC.
Via Taranto Z.I.C.P. 68
74011 – Castellaneta (TA)
**Fax n.099 8833397**

**OGGETTO: bus n.511 Ordine di esecuzione dei lavori RIPRISTINO FUNZIONALITA' CAMBIO C/O AMAT. Ordine a Consuntivo**

**CIG ZF01C16F0B**

Visto che:

a. il preventivo, pervenuto in data 11.11.2016, assunto al prot. 18811 del 11.11.2016, indica il costo dell'intervento in **€ 130,00** + IVA.

Tanto premesso, si emette **l'ordine di esecuzione dei lavori** alle seguenti condizioni:

b. **costo dell'intervento: € 130,00** + IVA.

1. **tempo di esecuzione dell'intervento**:LAVORO EFFETTUATO;
2. **penale per ritardata consegna:** non applicabile
3. **garanzia sull'intervento**: 1 anno;
4. **consegna autobus**: non applicabile
5. **redazione e sottoscrizione del "*Verbale di collaudo*"**: NON RICHIESTO, riparazione effettuata c/o AMAT.

DP

**Si richiede conferma:**

**PER ACCETTAZIONE**

Il Direttore generale
Ing. Giovanni Matichecchia

| | | | |
|---|---|---|---|
| Mod. 3/2015 - AT | *"Ordine di esecuzione dei lavori "* | Data: 13/7/2015 | Rev. 01 |

OFFICINA MECCANICA
**DRAGO**

Sede Legale, Dom Fisc. Ub. Es. E Luogo Cons. Doc. Fisc.
Via Taranto Z.I. - C.P. 68 - Tel. 099 8833276
Fax. 099 8833397- 74011 CASTELLANETA (TA)
P.IVA 00300200730 – Cod. Fisc. DRG FNC 42A01 C136U – C.C.I.A.A. 74130
Sito Web: www.officinadrago.it
E-mail: info@officinadrago.it

CERTIFICAZIONE DI SISTEMA QUALITÀ ISO 9001

Mercedes-Benz

SETRA

PARTNER VOITH Service Road Division

ZF Services Partner Automotive

Cliente
446 A.M.A.T. Az. x la Mob.nell'Area di Taranto S.p.A.
Via C. Battisti, 657
74100 TARANTO TA
P.Iva/C.F: 00146330733 / 00146330733

Tipo Doc: PO **Preventivo lavorazione officina [PO]** Numero: 310 Del : 10/11/2016 Pagina 1 di 1

Banca : Cond.Pag : Bonifico Bancario 60 gg. df. fm. Agente :

| Articolo | Descrizione | UM | Q | Prezzo | Carico | Sco-1 | Sco-2 | Importo riga | CI | Colli |
|---|---|---|---|---|---|---|---|---|---|---|
| **Targa:** *AZ511* | **Telaio:** *ZCF370000000511* | | **Cod.Az.:** *511* | | **Gar.:** - | | | **Km:** | | |
| **Mod.:** *MENARINI-BredaMenariniIbus* | | | | | **VAN:** | | | **Cont:** | | |
| | NON ENTRANO LE MARCE | | | | | | | | | |
| | RIPARAZIONE CAVO COASSIALE | h | 3,00 | 25,00000 | | 0,00 | 0,00 | 75,00 | 22 | |
| | PERCORSO CARRO OFFICINA A/R KM 80X0,5 | h | 1,00 | 40,00000 | | 0,00 | 0,00 | 40,00 | 22 | |
| | MATERIALE DI CONSUMO | | 1,00 | 15,00000 | | 0,00 | 0,00 | 15,00 | 22 | |

AMAT
Azienda per la mobilità nell'area di Taranto
Prot. n. 18811
del 11 NOV. 2016

- AD Amministratore Delegato ☐
- DG Direttore Generale ☐
- DA Direttore Amministrativo ☐
- DT Direttore Tecnico ☐
- UAP Appalti / Contratti ☐
- UCM Commerciale / Marketing ☐
- UCB Contabilità Bilancio ☐
- UES Esercizio / Sosta ☐
- UIS Informatica / Statistica ☐
- UMT Manutenzione / Tecnica ☐
- URU Risorse Umane ☐
- UAC Affari Gen., RR.RR. SINISTRI ☐
- RAG Ufficio Ragioneria ☐
- RFO Staff Qualità ☐
- _____ ☐

Note:

| Totale manodopera | Totale ricambi | T.corpo |
|---|---|---|
| Ore: 4,00 Importo: 115,00 | 14,66 | 130,00 |

*Firma per Accettazione*

_____

| | |
|---|---|
| Imponibile: | 130,00 |
| Iva: | 28,60 |
| Totale: | 158,60 |

Informativa e consenso LEGGE 675/96 tutela e privacy. I vs. dati sono trattati per le finalità proprie inerenti i nostri rapporti commerciali, in assenza di vs formale dissenso ci riteniamo autorizzati a tale trattamento.

* = Sconto merce

OFFICINA MECCANICA
# DRAGO
IVECO BUS SERVICE
IVECO MEZZI SPECIALI
CENTRO ASSISTENZA ZF Italia
Via Taranto zona Industriale C.P. 68 - 74011 CASTELLANETA (TA)
Tel. 099.8491276 - 099.8445231 - Fax 099.8445231
www.officinadrago.it - francescodrago@officinadrago.it

RAPPORTO DI MANUTENZIONE N° _____
DATA: 10-11-2016
OPERATORE: _____

**CLIENTE**
SIG. AMAT S.P.A
VIA _____
CAP. 74100 CITTA' TARANTO

**AUTOVEICOLO:**
TIPO 511
TARGA _____
N. TELAIO _____

☐ RIPARAZIONE ☐ CONTROLLO ☐ COLLAUDO ☐ REVISIONE ☐ ALTRO

| DATA | ORA DI PARTENZA SEDE | ORA DI ARRIVO E INIZIO LAVORO | PAUSA DALLE | PAUSA ALLE | ORA FINE LAVORO | ORA RIENTRO LAVORO | ORE LAVORATE |
|---|---|---|---|---|---|---|---|
| | | | | | | | |
| | | | | | | | |
| | | | | | | | |

Partenza Km _____
Provenienza _____
Diretto a _____
Arrivo Sede Km _____

MATERIALE IMPIEGATO

| CODICE - DESCRIZIONE | Q.TA | CS | PREZZO UNITARIO | SC % |
|---|---|---|---|---|
| Non entrano | | | | |
| le Porte | | | | |
| cato interrotto | | | | |

CONSUNTIVO SPESE
Percorsi Km ____ X ____ € ____
Viaggio ore ____ X ____ € ____
Lavoro ore ____ X ____ € ____
Trasferta gg ____ X ____ € ____
TOTALE € _____
TOTALE MATERIALE € _____
TOTALE GENERALE € _____

Prima di firmare si prega controllare attentamente quanto nel presente foglio é registrato
**FIRMA DEL CLIENTE**
_____

DESCRIZIONE LAVORI EFFETTUATI
Riparazione cavo doppiale

NOTE

| DATA | CLIENTE | OPERATORE |
|---|---|---|
| | | |

OFFICINA MECCANICA
**DRAGO**

Sede Legale, Dom Fisc. Ub. Es. E Luogo Cons. Doc. Fisc.
Via Taranto Z.I. - C.P. 68 - Tel. 099 8833276
Fax. 099 8833397- 74011 CASTELLANETA (TA)
P.IVA 00300200730 – Cod. Fisc. DRG FNC 42A01 C136U – C.C.I.A.A. 74130
Sito Web: www.officinadrago.it
E-mail: info@officinadrago.it

CERTIFICAZIONE DI SISTEMA QUALITÀ ISO 9001

Mercedes-Benz

SETRA

PARTNER VOITH

ZF Services Partner

Cliente

446 A.M.A.T. Az. x la Mob.nell'Area di Taranto S.p.A.

Via C. Battisti, 657

74100 TARANTO TA

P.Iva/C.F: 00146330733 / 00146330733

| Tipo Doc: FF | Fattura fiscale | Numero: 1135 \16 | Del : 09/12/2016 | Pagina 1 di 1 | Lista: LO 855 |
|---|---|---|---|---|---|

Banca : Cond.Pag : Bonifico Bancario 60 gg. df. fm. Agente :

| Articolo | Descrizione | UM | Q | Prezzo | Carico | Sco-1 | Sco-2 | Importo riga | CI | Colli |
|---|---|---|---|---|---|---|---|---|---|---|
| Targa: *DG441BF* | Telaio: *ZGA482M0006006842* | Cod.Az.: *563* | | | Gar.: - | | | Km: *50000* | | |
| Mod.: *IV-Iveco* | | | | | VAN : | | | Contr: | | |
| | PROT. 19225/UT DEL 18/11/2016 LAVORO 473/2016 | | | | | | | | | |
| | CIG. Z09C16F88 | | | | | | | | | |
| | CAMBIO FUNZIONAMENTO IRREGOLARE | | | | | | | | | |
| | LAVORO DI PROGRAMMAZIONE CENTRALINA | h | 1,50 | 25,00000 | 0,00 | 0,00 | | 37,50 | 22 | |
| | PROGRAMMAZIONE CENTRALINA | h | 1,00 | 120,00000 | 0,00 | 0,00 | | 120,00 | 22 | |

Azienda per la mobilità nell'area di Taranto
Prot. n. 21287
del 19 DIC. 2016

| | | |
|---|---|---|
| AD | Amm.re Delegato | ☐ |
| DG | Direttore Generale | ☐ |
| DA | Direttore Amministrativo | ☐ |
| DT | Direttore Tecnico | ☐ |
| UAP | Appalti / Contratti | ☐ |
| UCM | Commerciale / Marketing | ☐ |
| UCB | Contabilità Bilancio | ☐ |
| UES | Esercizio / Sosta | ☐ |
| UIS | Informatica / Statistica | ☐ |
| UMT | Manutenzione / Tecnica | ☐ |
| URU | Risorse Umane | ☐ |
| UAG | Affari Gen. PP.RR. SINISTRI | ☐ |
| RAG | Ufficio Ragioneria | ☐ |
| STQ | Staff Qualità | ☐ |
| | | ☐ |

N. RIC. ..... | N. IVA 3045
DATA DI REGISTR. 21/12/16

Banca di Credito Coop. Marina di Ginosa - Cod. IBAN - IT26 Y 08688 78840 000000066316

Note:

| Totale manodopera | | Totale ricambi | T.corpo |
|---|---|---|---|
| Ore: 2,5000000 | Importo: 157,50 | 0,00 | 157,50 |

| Bolli: | Incasso: | Spese : | Abbuoni: |
|---|---|---|---|
| Imballo: | Trasporto: | Sconto : 0,00 | Sc.merce 0,00 |

| C.I. | % | Imponibile | Imposta |
|---|---|---|---|
| 22 | 22 | 157,50 | 34,65 |

| Tipo Pag. | Scadenza | Importo |
|---|---|---|
| BB | 28/02/2017 | 192,15 |

| | | |
|---|---|---|
| Imponibile: | € | 157,50 |
| Iva: | € | 34,65 |
| Totale: | € | 192,15 |

Informativa e consenso LEGGE 675/96 tutela e privacy. I vs. dati sono trattati per le finalità proprie inerenti i nostri rapporti commerciali, in assenza di vs formale dissenso ci riteniamo autorizzati a tale trattamento.

* = Sconto merce

OFFICINA MECCANICA
**DRAGO**

Sede Legale, Dom Fisc. Ub. Es. E Luogo Cons. Doc. Fisc.
Via Taranto Z.I. - C.P. 68 - Tel. 099 8833276
Fax. 099 8833397- 74011 CASTELLANETA (TA)
P.IVA 00300200730 – Cod. Fisc. DRG FNC 42A01 C136U – C.C.I.A.A. 74130
Sito Web: www.officinadrago.it
E-mail: info@officinadrago.it

CERTIFICAZIONE DI SISTEMA QUALITÀ ISO 9001

Mercedes-Benz

SETRA

ZF Services Partner

Cliente

446 A.M.A.T. Az. x la Mob.nell'Area di Taranto S.p.A.

Via C. Battisti, 657

74100 TARANTO TA

P.Iva/C.F: 00146330733 / 00146330733

| Tipo Doc: FF | Fattura fiscale | Numero: 1135 \16 | Del : 09/12/2016 | Pagina 1 di 1 | Lista: LO 855 |
|---|---|---|---|---|---|

Banca : Cond.Pag : Bonifico Bancario 60 gg. df. fm. Agente :

| Articolo | Descrizione | UM | Q | Prezzo | Carico | Sco-1 | Sco-2 | Importo riga | CI | Colli |
|---|---|---|---|---|---|---|---|---|---|---|
| Targa: *DG441BF* | Telaio: *ZGA482M0006006842* | Cod.Az.: *563* | | | Gar.: - | | | Km: *50000* | | |
| Mod.: *IV-Iveco* | | | | | VAN: | | | Contr: | | |
| | PROT. 19225/UT DEL 18/11/2016 LAVORO 473/2016 | | | | | | | | | |
| | CIG. Z09C16F88 | | | | | | | | | |
| | CAMBIO FUNZIONAMENTO IRREGOLARE | | | | | | | | | |
| | LAVORO DI PROGRAMMAZIONE CENTRALINA | h | 1,50 | 25,00000 | 0,00 | 0,00 | | 37,50 | 22 | |
| | PROGRAMMAZIONE CENTRALINA | h | 1,00 | 120,00000 | 0,00 | 0,00 | | 120,00 | 22 | |

Azienda per la mobilità nell'area di Taranto
Prot. n. 21287
del 19 DIC. 2016

AD Amm.re Delegato ☐
DG Direttore Generale ☐
DA Direttore Amministrativo ☐
DT Direttore Tecnico ☐
UAP Appalti / Contratti ☐
UCM Commerciale / Marketing ☐
UCB Contabilità Bilancio ☐
UES Esercizio / Sosta ☐
UIS Informatica / Statistica ☐
UMT Manutenzione / Tecnica ☐
URU Risorse Umane ☐
UAG Affari Gen. PP.RR. SINISTRI ☐
RAG Ufficio Ragioneria ☐
STQ Staff Qualità ☐

N. RIC. ..... | N. IVA 3045
DATA DI REGISTR. 21/12/16

Banca di Credito Coop. Marina di Ginosa - Cod. IBAN - IT26 Y 08688 78840 000000066316

Note:

| Totale manodopera | | Totale ricambi | T.corpo |
|---|---|---|---|
| Ore: 2,5000000 | Importo: 157,50 | 0,00 | 157,50 |

| Bolli: | Incasso: | Spese : | Abbuoni: |
|---|---|---|---|
| Imballo: | Trasporto: | Sconto 0,00 | Sc.merce 0,00 |

| C.I. | % | Imponibile | Imposta |
|---|---|---|---|
| 22 | 22 | 157,50 | 34,65 |

| Tipo Pag. | Scadenza | Importo |
|---|---|---|
| BB | 28/02/2017 | 192,15 |

| | | |
|---|---|---|
| Imponibile: | € | 157,50 |
| Iva: | € | 34,65 |
| Totale: | € | 192,15 |

Informativa e consenso LEGGE 675/96 tutela e privacy. I vs. dati sono trattati per le finalità proprie inerenti i nostri rapporti commerciali, in assenza di vs formale dissenso ci riteniamo autorizzati a tale trattamento

* = Sconto merce

# V I S T I

**UFFICIO CONTRATTI E ACQUISTI**
verifica condizione, ordine e contratto

Contr. Rep. n° del

Conv. n° del

Determ. A.D. n° del

Delib. C.A. n° del

Data scadenza pagamento

| DATA | L'ADDETTO AL RISCONTRO |
|---|---|

**IL RESP. UNITA' CONTRATTI**
per supervisione

| DATA | FIRMA |
|---|---|

**UFFICIO RAGIONERIA**
verifica dati contabili

data scadenza pagamento indicata in fattura

data scadenza di pagamento presunta

| DATA 2 DIC 2016 | FIRMA DEL RESPONSABILE |
|---|---|

**IL RESP. UNITA' CONTABILITA' E BILANCIO**
per supervisione

| DATA 02-08-17 | FIRMA |
|---|---|

**IL CAPO AREA INFORMATICA E STATISTICA**
verifica dati tecnici

Data scadenza pagamento

| DATA | FIRMA |
|---|---|

**UNITA' AA.GG. E PP.RR.**
verifica conferimento incarico

Conferimento del ..... Prot.....

**IL CAPO UNITA' AA.GG. E PP.RR.**

| DATA | FIRMA |
|---|---|

**UFFICIO PERSONALE**
verifica visite di accertamento sanitario del personale

Data scadenza pagamento

| DATA | FIRMA DEL RESPONSABILE |
|---|---|

**IL RESP. UNITA' PERSONALE**
per supervisione

| DATA | FIRMA |
|---|---|

**UFFICIO MAGAZZINO**
verifica quantità, documenti e condizioni contrattuali

Contr. Rep. n. del

Delib. C.A. n. del

Delib. C.A. n. del

Delib. C.A. n. del

Data scadenza pagamento

| DATA | FIRMA DEL RESPONSABILE |
|---|---|

**IL RESP. UNITA' TECNICA**
per supervisione

| DATA | FIRMA DEL RESPONSABILE |
|---|---|

**UFFICIO TECNICO**
verifica perfetta esecuzione lavori

Data scadenza pagamento

| DATA 16 GEN. 2017 | FIRMA DEL RESPONSABILE PAGAMENTO 60 GG. D.F.F.M. |
|---|---|

**IL RESPONSABILE UNITA' TECNICA**
per supervisione

| DATA 16 GEN. 2017 | FIRMA DEL RESPONSABILE |
|---|---|

NOTE:
c/o AMAT

AmAt S.p.A.
Azienda per la Mobilità nell'Area di Taranto

# AREA TECNICA – GRIGLIA DI CONTROLLO DOCUMENTAZIONE BUS AZ: 563

**SEZIONE 1**

AUTORIZZAZIONE Protocollo e data _____ COMMESSA Nr. _____

| DOCUMENTAZIONE: | Presente in commessa | Tipo Originale Copia | Protocollo | data | | Allegato Copia gialla |
|---|---|---|---|---|---|---|
| 1. **Bolla di avaria** officina | | | | | | |
| 2. **D.D.T.** emesso da AMAT di trasferimento bus a sede del riparatore | | | | | | |
| 3. ***"Richiesta di preventivo"*** (punto "I" della procedura) | | | | | | |
| 4. Preventivo inviato dal soggetto esterno (punto "III" della procedura) | Si | C | 1812 | 11.11.16 | | ✓ |
| 5. ***"Ordine di esecuzione dei lavori"*** (punto V della procedura) | Si | O | 19225 | 18.11.16 | | ✓ |
| 6. **D.D.T.** emesso dal riparatore di consegna bus | | | | | | |
| 7. **D.D.T.** emesso dal riparatore di consegna RICAMBI | | | | | | |
| 8. ***"Verbale di collaudo"***, redatto e sottoscritto con le modalità descritte al punto VI della procedura | | | | | | |
| 9. *"Verbale di verifica dei requisiti contrattuali"* (in caso di montaggio o fornitura di MOTORE REVISIONATO) | | | | | | |
| 10. Altri documenti: | | | | | | |

| **Controllo eseguito da:** | firma | Data 26.01.17 | Note: |
|---|---|---|---|

**SEZIONE 2**

| **VERIFICA FATTURAZIONE** | **Nr. fattura:** 1135 | **Data fattura:** 09.12.16 | **Importo:** 157,50 |
|---|---|---|---|

**NOTE:**

| **Capo Unità Tecnica:** | firma | Data 16 GEN. 2017 |
|---|---|---|

AMAT S.p.A.
Azienda per la Mobilità nell'Area di Taranto

Prot. 19225/UT

Taranto lì **18.11.2016**

Lavoro n. 473/2016

Spett.le
DRAGO OFF. MECC.
Via Taranto Z.I.C.P. 68
74011 – Castellaneta (TA)
**Fax n.099 8833397**

**OGGETTO: bus n.563- Ordine di esecuzione dei lavori RIPRISTINO FUNZIONALITA' CAMBIO C/O AMAT. Ordine a Consuntivo**

**CIG Z091C16F88**

Visto che:

a. il preventivo, pervenuto in data 11.11.2016, assunto al prot. 18812 del 11.11.2016, indica il costo dell'intervento in **€ 157,50** + IVA.

Tanto premesso, si emette **l'ordine di esecuzione dei lavori** alle seguenti condizioni:

b. **costo dell'intervento: € 157,50** + IVA.

1. **tempo di esecuzione dell'intervento**:LAVORO EFFETTUATO;
2. **penale per ritardata consegna**: non applicabile
3. **garanzia sull'intervento**: 1 anno;
4. **consegna autobus**: non applicabile
5. **redazione e sottoscrizione del "*Verbale di collaudo*"**: NON RICHIESTO, riparazione effettuata c/o AMAT.

**Si richiede conferma:**

**PER ACCETTAZIONE**

Il Direttore generale
Ing. Giovanni Matichecchia

| | | | |
|---|---|---|---|
| Mod. 3/2015 - AT | *"Ordine di esecuzione dei lavori "* | Data: 13/7/2015 | Rev. 01 |

OFFICINA MECCANICA
**DRAGO**

Sede Legale, Dom Fisc. Ub. Es. E Luogo Cons. Doc. Fisc.
Via Taranto Z.I. - C.P. 68 - Tel. 099 8833276
Fax. 099 8833397 - 74011 CASTELLANETA (TA)
P.IVA 00300200730 – Cod. Fisc. DRG FNC 42A01 C136U – C.C.I.A.A. 74130
Sito Web: www.officinadrago.it
E-mail: info@officinadrago.it

CERTIFICAZIONE DI SISTEMA QUALITÀ ISO 9001

Mercedes-Benz

SETRA

PARTNER VOITH

ZF Services Partner
Automotive

Cliente
446 A.M.A.T. Az. x la Mob.nell'Area di Taranto S.p.A.
Via C. Battisti, 657
74100 TARANTO TA
P.Iva/C.F: 00146330733 / 00146330733

Tipo Doc: PO **Preventivo lavorazione officina [PO]** Numero: 312 Del : 11/11/2016 Pagina 1 di 1

Banca : Cond.Pag : Bonifico Bancario 60 gg. df. fm. Agente :

| Articolo | Descrizione | UM | Q | Prezzo | Carico | Sco-1 | Sco-2 | Importo rigaCl | Colli |
|---|---|---|---|---|---|---|---|---|---|
| **Targa:** *DG441BF* | **Telaio:** *ZGA482M0006006842* | **Cod.Az.:** *563* | | | **Gar.:** - | | | **Km:** *50000* | |
| **Mod.:** *IV-Iveco* | | | | | **VAN:** | | | **Cont:** | |
| | CAMBIO FUNZIONAMENTO IRREGOLARE | | | | | | | | |
| | LAVORO DI PROGRAMMAZIONE CENTRALINA | h | 1,50 | 25,00000 | 0,00 | 0,00 | | 37,50 | 22 |
| | PROGRAMMAZIONE CENTRALINA | h | 1,00 | 120,00000 | 0,00 | 0,00 | | 120,00 | 22 |

AMAT
Azienda per la mobilità nell'area di Taranto
Prot. n. 18812
del 11 NOV. 2016
AD Amm.re Delegato ☐
DG Direttore Generale ☐
DA Direttore Amministrativo ☐
DT Direttore Tecnico ☐
UAP Appalti / Contratti ☐
UCM Commerciale / Marketing ☐
UCB Contabilità Bilancio ☐
UES Esercizio / Sosta ☐
UIS Informatica / Statistica ☐
UMT Manutenzione / Tecnica ☐
URU Risorse Umane ☐
UAC Affari Con. PP.RR. SINISTRI ☐
URG Ufficio Ragioneria ☐
STQ Staff Qualità ☐
_____ ☐

Note:

Totale manodopera
Ore: 2,50 Importo: 157,50

Totale ricambi 0,00

T.corpo 157,50

*Firma per Accettazione*

_____

Imponibile: 157,50
Iva: 34,65
Totale: 192,15

Informativa e consenso LEGGE 675/96 tutela e privacy. I vs. dati sono trattati per le finalità proprie inerenti i nostri rapporti commerciali, in assenza di vs formale dissenso ci riteniamo autorizzati a tale trattamento.

* = Sconto merce

OFFICINA MECCANICA
DRAGO
IVECO BUS SERVICE
IVECO MEZZI SPECIALI
Via Taranto zona industriale C.P. 68 - 74011 CASTELLANETA (TA)
Tel. 099.8491276 - 099.8445231 - Fax 099.8445231
www.officinadrago.it - francescodrago@officinadrago.it
ZF CENTRO ASSISTENNZA ZF Italia

RAPPORTO DI MANUTENZIONE N° _____
DATA: 10-11-2016
OPERATORE: _____

| CLIENTE | AUTOVEICOLO: |
|---|---|
| SIG. AMAT S.P.A | TIPO 563 |
| VIA | TARGA |
| CAP. 74100 CITTA' TARANTO | N. TELAIO |

☐ RIPARAZIONE ☐ CONTROLLO ☐ COLLAUDO ☐ REVISIONE ☐ ALTRO

| DATA | ORA DI PARTENZA SEDE | ORA DI ARRIVO E INIZIO LAVORO | PAUSA DALLE | PAUSA ALLE | ORA FINE LAVORO | ORA RIENTRO LAVORO | ORE LAVORATE |
|---|---|---|---|---|---|---|---|
| | | | | | | | |
| | | | | | | | |
| | | | | | | | |

Partenza Km _____
Provenienza _____
Diretto a _____
Arrivo Sede Km _____

MATERIALE IMPIEGATO

| CODICE - DESCRIZIONE | Q.TA | CS | PREZZO UNITARIO | SC % |
|---|---|---|---|---|
| nelle solite | | | | |
| l'autobus | | | | |
| indietreggiava | | | | |
| | | | | |
| | | | | |
| | | | | |
| | | | | |
| | | | | |
| | | | | |
| | | | | |
| | | | | |

CONSUNTIVO SPESE

Percorsi Km ____ X ____ € ____
Viaggio ore ____ X ____ € ____
Lavoro ore ____ X ____ € ____
Trasferta gg ____ X ____ € ____

TOTALE € _____

TOTALE MATERIALE € _____

TOTALE GENERALE € _____

Prima di firmare si prega controllare attentamente quanto nel presente foglio é registrato
**FIRMA DEL CLIENTE**

DESCRIZIONE LAVORI EFFETTUATI

Programmazione centralina

NOTE

| DATA | CLIENTE | OPERATORE |
|---|---|---|
| 10-11-2016 | [signature] | |

OFFICINA MECCANICA
**DRAGO**

Sede Legale, Dom Fisc. Ub. Es. E Luogo Cons. Doc. Fisc.
Via Taranto Z.I. - C.P. 68 - Tel. 099 8833276
Fax. 099 8833397- 74011 CASTELLANETA (TA)
P.IVA 00300200730 – Cod. Fisc. DRG FNC 42A01 C136U – C.C.I.A.A. 74130
Sito Web: www.officinadrago.it
E-mail: info@officinadrago.it

CERTIFICAZIONE DI SISTEMA QUALITÀ ISO 9001 — DNV

Mercedes-Benz — SETRA

PARTNER VOITH — Service Road Division

ZF Services Partner — Automotive

Cliente
446 A.M.A.T. Az. x la Mob.nell'Area di Taranto S.p.A.
Via C. Battisti, 657
74100 TARANTO TA
P.Iva/C.F: 00146330733 / 00146330733

| Tipo Doc: FF | Fattura fiscale | Numero: 1136 \16 | Del : 09/12/2016 | Pagina 1 di 1 | Lista: LO 856 |
|---|---|---|---|---|---|

Banca : Cond.Pag : Bonifico Bancario 60 gg. df. fm. Agente :

| Articolo | Descrizione | UM | Q | Prezzo | Carico | Sco-1 | Sco-2 | Importo riga | CI | Colli |
|---|---|---|---|---|---|---|---|---|---|---|
| | **Targa: *CA343RJ*** **Telaio: *ZGA482M0006002956*** **Cod.Az.: *470*** **Gar.: *18/06/02 - 17/06/05*** **Km: *401254*** | | | | | | | | | |
| | **Mod.: *U4PB9-491E.12.29*** **V A N : *03274527*** **Contr: *MANUI*** | | | | | | | | | |
| | PROT. 19741/UT LAVORO 483/2016 DEL 24/11/2016 CIG. ZBE1C3072B CAMBIO FUNZIONAMENTO IRREGOLARE | | | | | | | | | |
| | STACCO E RIATTACCO CABLAGGIO CAMBIO PER SOSTITUZIONE 2 PERSONE X 8H | h | 16,00 | 25,00000 | 0,00 | 0,00 | 400,00 | 22 | | |
| | PERCORSO CARRO OFFICINA A/R 0,5X80 | h | 1,00 | 40,00000 | 0,00 | 0,00 | 40,00 | 22 | | |
| 6029029115 | CABLAGGIO | PZ | 1,00 | 2.584,25000 | 25,00 | 0,00 | 1.938,19 | 22 | | |

Azienda per la mobilità nell'area di Taranto
Prot. n. 21286
del 19 DIC. 2016

AD Amm.re Delegato ☐
DG Direttore Generale ☐
DA Direttore Amministrativo ☐
DT Direttore Tecnico ☐
UAP Appalti / Contratti ☐
UCM Commerciale / Marketing ☐
UCB Contabilità Bilancio ☐
UES Esercizio / Sosta ☐
UIS Informatica / Statistica ☐
UMT Manutenzione / Tecnica ☐
URU Risorse Umane ☐
UAG Affari Gen PP.RR SINISTRI ☐
RAG Ufficio Ragioneria ☐
STQ Staff Qualità ☐
☐

N. RIC. ..... | N. IVA 3046
DATA DI REGISTR. 21/12/16

Banca di Credito Coop. Marina di Ginosa - Cod. IBAN - IT26 Y 08688 78840 000000066316

Note:

| Totale manodopera | | Totale ricambi | T.corpo |
|---|---|---|---|
| Ore: 17,0000000 | Importo: 440,00 | 1.938,19 | 2.378,19 |

| Bolli: | Incasso: | Spese : | Abbuoni: |
|---|---|---|---|
| Imballo: | Trasporto: | Sconto : 0,00 | Sc.merce 0,00 |

| C.I. | % | Imponibile | Imposta |
|---|---|---|---|
| 22 | 22 | 2.378,19 | 523,20 |

| Tipo Pag. | Scadenza | Importo |
|---|---|---|
| BB | 28/02/2017 | 2.901,39 |

| | | |
|---|---|---|
| Imponibile: | € | 2.378,19 |
| Iva: | € | 523,20 |
| Totale: | € | 2.901,39 |

Informativa e consenso LEGGE 675/96 tutela e privacy. I vs. dati sono trattati per le finalità proprie inerenti i nostri rapporti commerciali, in assenza di vs formale dissenso ci riteniamo autorizzati a tale trattamento.

* = Sconto merce

OFFICINA MECCANICA
**DRAGO**

Sede Legale, Dom Fisc. Ub. Es. E Luogo Cons. Doc. Fisc.
Via Taranto Z.I. - C.P. 68 - Tel. 099 8833276
Fax. 099 8833397- 74011 CASTELLANETA (TA)
P.IVA 00300200730 – Cod. Fisc. DRG FNC 42A01 C136U – C.C.I.A.A. 74130
Sito Web: www.officinadrago.it
E-mail: info@officinadrago.it

CERTIFICAZIONE DI SISTEMA QUALITÀ ISO 9001

Mercedes-Benz

SETRA

VOLVO

ZF Services Partner

Cliente

446 A.M.A.T. Az. x la Mob.nell'Area di Taranto S.p.A.

Via C. Battisti, 657

74100 TARANTO TA

P.Iva/C.F: 00146330733 / 00146330733

| Tipo Doc: FF | Fattura fiscale | Numero: 1136 \16 | Del : 09/12/2016 | Pagina 1 di 1 | Lista: LO 856 |
|---|---|---|---|---|---|

Banca : Cond.Pag : Bonifico Bancario 60 gg. df. fm. Agente :

| Articolo | Descrizione | UM | Q | Prezzo | Carico | Sco-1 | Sco-2 | Importo riga | CI | Colli |
|---|---|---|---|---|---|---|---|---|---|---|
| Targa: *CA343RJ* | Telaio: *ZGA482M0006002956* | Cod.Az.: *470* | | | Gar.: *18/06/02 - 17/06/05* | | | Km: *401254* | | |
| Mod.: *U4PB9-491E.12.29* | | | | | V A N : *03274527* | | | Contr: *MANUT* | | |
| | PROT. 19741/UT LAVORO 483/2016 DEL 24/11/2016 CIG. ZBE1C3072B CAMBIO FUNZIONAMENTO IRREGOLARE | | | | | | | | | |
| | STACCO E RIATTACCO CABLAGGIO CAMBIO PER SOSTITUZIONE 2 PERSONE X 8H | h | 16,00 | 25,00000 | 0,00 | 0,00 | 400,00 | | 22 | |
| | PERCORSO CARRO OFFICINA A/R 0,5X80 | h | 1,00 | 40,00000 | 0,00 | 0,00 | 40,00 | | 22 | |
| 6029029115 | CABLAGGIO | PZ | 1,00 | 2.584,25000 | 25,00 | 0,00 | 1.938,19 | | 22 | |

Azienda per la mobilità nell'area di Taranto
Prot. n. 21286
del 19 DIC. 2016

AD Amm.re Delegato ☐
DG Direttore Generale ☐
DA Direttore Amministrativo ☐
DT Direttore Tecnico ☐
UAP Appalti / Contratti ☐
UCM Commerciale / Marketing ☐
UCB Contabilità Bilancio ☐
UES Esercizio / Soste ☐
UIS Informatica / Statistica ☐
UMT Manutenzione / Tecnica ☐
URU Risorse Umane ☐
UAG Affari Gen PP.RR SINISTRI ☐
RAG Ufficio Ragioneria ☐
STQ Staff Qualità ☐
☐

N. RIC. ..... N. IVA 3046
DATA DI REGISTR. 21/12/16

Banca di Credito Coop. Marina di Ginosa - Cod. IBAN - IT26 Y 08688 78840 000000066316

Note:

| Totale manodopera | | Totale ricambi | T.corpo |
|---|---|---|---|
| Ore: 17,0000000 | Importo: 440,00 | 1.938,19 | 2.378,19 |

| Bolli: | Incasso: | Spese : | Abbuoni |
|---|---|---|---|
| Imballo: | Trasporto: | Sconto : 0,00 | Sc.merce 0,00 |

| C.I. | % | Imponibile | Imposta |
|---|---|---|---|
| 22 | 22 | 2.378,19 | 523,20 |

| Tipo Pag. | Scadenza | Importo |
|---|---|---|
| BB | 28/02/2017 | 2.901,39 |

| | | |
|---|---|---|
| Imponibile: | € | 2.378,19 |
| Iva: | € | 523,20 |
| Totale: | € | 2.901,39 |

Informativa e consenso LEGGE 675/96 tutela e privacy. I vs. dati sono trattati per le finalità proprie inerenti i nostri rapporti commerciali, in assenza di vs formale dissenso ci riteniamo autorizzati a tale trattamento

* = Sconto merce

# V I S T I

**UFFICIO CONTRATTI E ACQUISTI**
verifica condizione, ordine e contratto

Contr. Rep. n° del

Conv. n° del

Determ. A.D. n° del

Delib. C.A. n° del

Data scadenza pagamento

| DATA | L'ADDETTO AL RISCONTRO |
|---|---|

**IL RESP. UNITA' CONTRATTI**
per supervisione

| DATA | FIRMA |
|---|---|

**UFFICIO RAGIONERIA**
verifica dati contabili

data scadenza pagamento indicata in fattura

data scadenza di pagamento presunta

| DATA 21 DIC 2016 | FIRMA DEL RESPONSABILE |
|---|---|

**IL RESP. UNITA' CONTABILITA' E BILANCIO**
per supervisione

| DATA 02-08-17 | FIRMA |
|---|---|

**IL CAPO AREA INFORMATICA E STATISTICA**
verifica dati tecnici

Data scadenza pagamento

| DATA | FIRMA |
|---|---|

**UNITA' AA.GG. E PP.RR.**
verifica conferimento incarico

Conferimento del ..... Prot.....

**IL CAPO UNITA' AA.GG. E PP.RR.**

| DATA | FIRMA |
|---|---|

**UFFICIO PERSONALE**
verifica visite di accertamento sanitario del personale

Data scadenza pagamento

| DATA | FIRMA DEL RESPONSABILE |
|---|---|

**IL RESP. UNITA' PERSONALE**
per supervisione

| DATA | FIRMA |
|---|---|

**UFFICIO MAGAZZINO**
verifica quantità, documenti e condizioni contrattuali

Contr. Rep. n. del

Delib. C.A. n. del

Delib. C.A. n. del

Delib. C.A. n. del

Data scadenza pagamento

| DATA | FIRMA DEL RESPONSABILE |
|---|---|

**IL RESP. UNITA' TECNICA**
per supervisione

| DATA | FIRMA DEL RESPONSABILE |
|---|---|

**UFFICIO TECNICO**
verifica perfetta esecuzione lavori

Data scadenza pagamento PAGAMENTO 60 GG. D.F.F.M.

| DATA 16 GEN. 2017 | FIRMA DEL RESPONSABILE |
|---|---|

**IL RESPONSABILE UNITA' TECNICA**
per supervisione

| DATA 16 GEN. 2017 | FIRMA DEL RESPONSABILE |
|---|---|

NOTE:

AMAT S.p.A.
Azienda per la Mobilità nell'Area di Taranto

# AREA TECNICA – GRIGLIA DI CONTROLLO DOCUMENTAZIONE BUS AZ: 470

**SEZIONE 1**

AUTORIZZAZIONE Protocollo e data | | COMMESSA Nr. | |

| DOCUMENTAZIONE: | Presente in commessa | Tipo Originale Copia | Protocollo | data | | Allegato Copia gialla |
|---|---|---|---|---|---|---|
| 1. **Bolla di avaria** officina | | | | | | |
| 2. **D.D.T.** emesso da AMAT di trasferimento bus a sede del riparatore | | | | | | |
| 3. ***"Richiesta di preventivo"*** (punto "I" della procedura) | | | | | | |
| 4. Preventivo inviato dal soggetto esterno (punto "III" della procedura) | SI | C | 19513 | 23.11.16 | | ✓ |
| 5. ***"Ordine di esecuzione dei lavori"*** (punto V della procedura) | SI | O | 19741 | 24.11.16 | | ✓ |
| 6. **D.D.T.** emesso dal riparatore di consegna bus | SI | O | 444 | 24.11.16 | | ✓ |
| 7. **D.D.T.** emesso dal riparatore di consegna RICAMBI | | | | | | |
| 8. ***"Verbale di collaudo"***, redatto e sottoscritto con le modalità descritte al punto VI della procedura | | | | | | |
| 9. *"Verbale di verifica dei requisiti contrattuali"* (in caso di montaggio o fornitura di MOTORE REVISIONATO) | | | | | | |
| 10. Altri documenti: | | | | | | |

| **Controllo eseguito da:** | firma | Data 04.01.17 | Note: |
|---|---|---|---|

**SEZIONE 2**

| **VERIFICA FATTURAZIONE** | **Nr. fattura:** 1136 | **Data fattura:** 09.12.16 | **Importo:** 2.378,19 |
|---|---|---|---|

**NOTE:**

| **Capo Unità Tecnica:** | firma | Data 16 GEN. 2017 |
|---|---|---|

AMAT S.p.A.
Azienda per la Mobilità nell'Area di Taranto

**Prot. 19741/UT** Taranto lì **24.11.2016**

Lavoro n. 483/2016

Spett.le
DRAGO OFF. MECC.
Via Taranto Z.I.C.P. 68
74011 – Castellaneta (TA)
**Fax n.099 8833397**

**OGGETTO: bus n. 470 - Ordine di esecuzione dei lavori RIPRISTINO FUNZIONALITA' CAMBIO C/O AMAT. Ordine a Consuntivo**

**CIG ZBE1C3072B**

Visto che:

a. il preventivo, pervenuto in data 21.11.2016, assunto al prot. 19513 del 23.11.2016, indica il costo dell'intervento in **€ 2.378,19** + IVA, di cui € 440,00 per la manodopera ed € 1.938,19 per i ricambi occorrenti.

Tanto premesso, si emette **l'ordine di esecuzione dei lavori** alle seguenti condizioni:

b. **costo dell'intervento: € 2.378,19** + IVA, di cui € 440,00 per la manodopera ed € 1.938,19 per i ricambi occorrenti.

1. **tempo di esecuzione dell'intervento**:LAVORO EFFETTUATO;
2. **penale per ritardata consegna**: non applicabile
3. **garanzia sull'intervento**: 1 anno;
4. **consegna autobus**: non applicabile
5. **redazione e sottoscrizione del "*Verbale di collaudo*"**: NON RICHIESTO, riparazione effettuata c/o AMAT in presenza di ns personale.

**Si richiede conferma:**
**PER ACCETTAZIONE**

Il Direttore generale
Ing. Giovanni Matichecchia

| | | | |
|---|---|---|---|
| Mod. 3/2015 - AT | *"Ordine di esecuzione dei lavori "* | Data: 13/7/2015 | Rev. 01 |

OFFICINA MECCANICA
**DRAGO**

Sede Legale, Dom Fisc. Ub. Es. E Luogo Cons. Doc. Fisc.
Via Taranto Z.I. - C.P. 68 - Tel. 099 8833276
Fax. 099 8833397- 74011 CASTELLANETA (TA)
P.IVA 00300200730 – Cod. Fisc. DRG FNC 42A01 C136U – C.C.I.A.A. 74130
Sito Web: www.officinadrago.it
E-mail: info@officinadrago.it

CERTIFICAZIONE DI SISTEMA QUALITÀ ISO 9001

Mercedes-Benz

SETRA

PARTNER VOITH Service Road Division

ZF Services Partner Automotive

Cliente
446 A.M.A.T. Az. x la Mob.nell'Area di Taranto S.p.A.
Via C. Battisti, 657
74100 TARANTO TA
P.Iva/C.F: 00146330733 / 00146330733

Tipo Doc: PO **Preventivo lavorazione officina [PO]** Numero: 296 Del : 21/10/2016 Pagina 1 di 1

Banca : Cond.Pag : Bonifico Bancario 60 gg. df. fm. Agente :

| Articolo | Descrizione | UM | Q | Prezzo | Carico | Sco-1 | Sco-2 | Importo rigaCl | Colli |
|---|---|---|---|---|---|---|---|---|---|
| **Targa:** *CA343RJ* | **Telaio:** *ZGA482M0006002956* | **Cod.Az.:** *470* | | | **Gar.:** *18/06/02 - 17/06/05* | | | **Km:** *400002* | |
| **Mod.:** *U4PB9-491E.12.29* | | | | | **VAN:** 03274527 | | | **Cont:** *MANUTE* | |
| | CAMBIO FUNZIONAMENTO IRREGOLARE | | | | | | | | |
| | STACCO E RIATTACCO CABLAGGIO CAMBIO PER SOSTITUZIONE 2 PERSONE X 8H | h | 16,00 | 25,00000 | 0,00 | 0,00 | | 400,00 | 22 |
| | PERCORSO CARRO OFFICINA A/R 0,5X80 | h | 1,00 | 40,00000 | 0,00 | 0,00 | | 40,00 | 22 |
| 6029029115 | CABLAGGIO | PZ | 1,00 | 2.584,25000 | 25,00 | 0,00 | | 1.938,19 | 22 |

AmAt
Azienda per la mobilità nell'area di Taranto
Prot. n. 19513
data 23 NOV. 2016
- Amm.re Delegato ☐
- Direttore Generale ☐
- Direttore Amministrativo ☐
- Direttore Tecnico ☐
- Appalti / Contratti ☐
- Commerciale / Marketing ☐
- Contabilità Bilancio ☐
- Esercizio / Sosta ☐
- Informatica / Statistica ☐
- Manutenzione / Tecnica ☐
- Risorse Umane ☐
- Affari Gen. PP.RR. SINISTRI ☐
- Ufficio Ragioneria ☐
- Staff Qualità ☐
- ☐

Note:

| Totale manodopera | | Totale ricambi | T.corpo |
|---|---|---|---|
| Ore: 17,00 | Importo: 440,00 | 1.937,86 | 2.378,19 |

*Firma per Accettazione*

| | |
|---|---|
| Imponibile: | 2.378,19 |
| Iva: | 523,20 |
| Totale: | 2.901,39 |

Informativa e consenso LEGGE 675/96 tutela e privacy. I vs. dati sono trattati per le finalità proprie inerenti i nostri rapporti commerciali, in assenza di vs formale dissenso ci riteniamo autorizzati a tale trattamento.

* = Sconto merce

OFFICINA MECCANICA

# DRAGO

IVECO BUS SERVICE
IVECO MEZZI SPECIALI
CENTRO ASSISTENNZA ZF Italia

Via Taranto zona Industriale C.P. 68 - 74011 CASTELLANETA (TA)
Tel. 099.8491276 - 099.8445231 - Fax 099.8445231
www.officinadrago.it - francescodrago@officinadrago.it

RAPPORTO DI MANUTENZIONE N° _____
DATA: 22-11-2016
OPERATORE: _____

**CLIENTE**

SIG. AMAB S.P.A
VIA
CAP. 74100 CITTA' TARANTO

**AUTOVEICOLO:**

TIPO 470
TARGA
N. TELAIO

☐ RIPARAZIONE ☐ CONTROLLO ☐ COLLAUDO ☐ REVISIONE ☐ ALTRO

| DATA | ORA DI PARTENZA SEDE | ORA DI ARRIVO E INIZIO LAVORO | PAUSA | | ORA FINE LAVORO | ORA RIENTRO LAVORO | ORE LAVORATE |
|---|---|---|---|---|---|---|---|
| | | | DALLE | ALLE | | | |
| | | | | | | | |
| | | | | | | | |
| | | | | | | | |

Partenza Km _____
Provenienza _____
Diretto a _____
Arrivo Sede Km _____

MATERIALE IMPIEGATO

| DICE - DESCRIZIONE | Q.TA | CS | PREZZO UNITARIO | SC % |
|---|---|---|---|---|
| AVO CAMBIO | 1 | | | |
| | | | | |
| | | | | |
| | | | | |
| | | | | |
| | | | | |
| | | | | |
| | | | | |
| | | | | |
| | | | | |
| | | | | |
| | | | | |
| | | | | |
| | | | | |

CONSUNTIVO SPESE

Percorsi Km ____ X ____ € ____
Viaggio ore ____ X ____ € ____
Lavoro ore ____ X ____ € ____
Trasferta gg ____ X ____ € ____

TOTALE € _____

TOTALE MATERIALE € _____
TOTALE GENERALE € _____

Prima di firmare si prega controllare attentamente quanto nel presente foglio é registrato
**FIRMA DEL CLIENTE**

DESCRIZIONE LAVORI EFFETTUATI

NON ENTRAVANO LE MARCE
CAUSA DANNEGGIATO OSSIDO NELLA
~~PRESSA~~ CONNETTORE CAMBIO

NOTE

DATA _____ CLIENTE _____ OPERATORE _____

OFFICINA MECCANICA
**DRAGO**

Sede Legale, Dom Fisc. Ub. Es. E Luogo Cons. Doc. Fisc.
Via Taranto Z.I. - C.P. 68 - Tel. 099 8633276
Fax. 099 8633397- 74011 CASTELLANETA (TA)
P.IVA 00300200730 – Cod. Fisc. DRG PNC 42A01 C138U – C.C.I.A.A. 74130
Sito Web: www.officinadrago.it
E-mail: info@officinadrago.it

CERTIFICAZIONE DI SISTEMA QUALITÀ ISO 9001

Mercedes-Benz

SETRA

PARTNER VOITH

ZF Services Partner Automotive

| Luogo di destinazione : | Cliente 446 |
|---|---|
| A.M.A.T. Az. x la Mob. nell'Area di Taranto S.p.A. | A.M.A.T. Az. x la Mob.nell'Area di Taranto S.p.A. |
| VIA Cesare Battisti, 657 | Via C. Battisti, 657 |
| 74100 TARANTO TA | 74100 TARANTO TA |
| | P.Iva/C.F: 00146330733 / 00146330733 |

Utente : 38 gianni

Pagina 1 di 1

Tipo Doc: B1 **D.d.T. Documento di trasporto** Numero : **444** Del : **24/11/2016**

Lista: L1 732

Banca

Agente :

Cond.Pag : Bonifico Bancario 60 gg. df. fm.

| Articolo | Descrizione | UM | Quantita | Prezzo | Sco1 | Sco2 | Importo riga | Cl | Colli |
|---|---|---|---|---|---|---|---|---|---|
| 6029029115 | CABLAGGIO<br>MONTATO SU BUS 470 E 479 | PZ | 2,00 | | | | | | 2 |

| | | | |
|---|---|---|---|
| Note: | | Note Trasporto: | |
| Vettore: P.Iva: Iscr. Albo | | Porto : | T.Corpo |
| Imballo: 0,00 Trasporto: 0,00 Sc.merce<br>Spese A: 0,00 Spese B: 0,00 Spese C: 0,00<br>Tot. spese: 0,00 | | Imponibile:<br>Iva: | |
| Trasporto: Mittente | Data e ora inizio: 24/11/2016 12:00:55 | Aspetto Beni: A Vista | Totale: |
| Causale: Conto lavorazione | Tot Peso 2,000 / Volume (m³): 0,00 / Tot Colli: 1 | Conducente: | Destinatario: |

Informativa e consenso D.LGS 196/03 e succ. modifiche. I vs. dati sono trattati per le finalità proprie inerenti i nostri rapporti commerciali, in assenza di vs formale dissenso ci riteniamo autorizzati a tale trattamento.

* = Sconto merce

**Oggetto:** 470
**Mittente:** Ettore Marianna <unitamanutenzioni@amat.ta.it>
**Data:** 23/11/2016 11:34
**A:** unitaofficina <unitaofficina@amat.ta.it>

Invia da Huawei 9925

IMG_20161123_105746.jpg

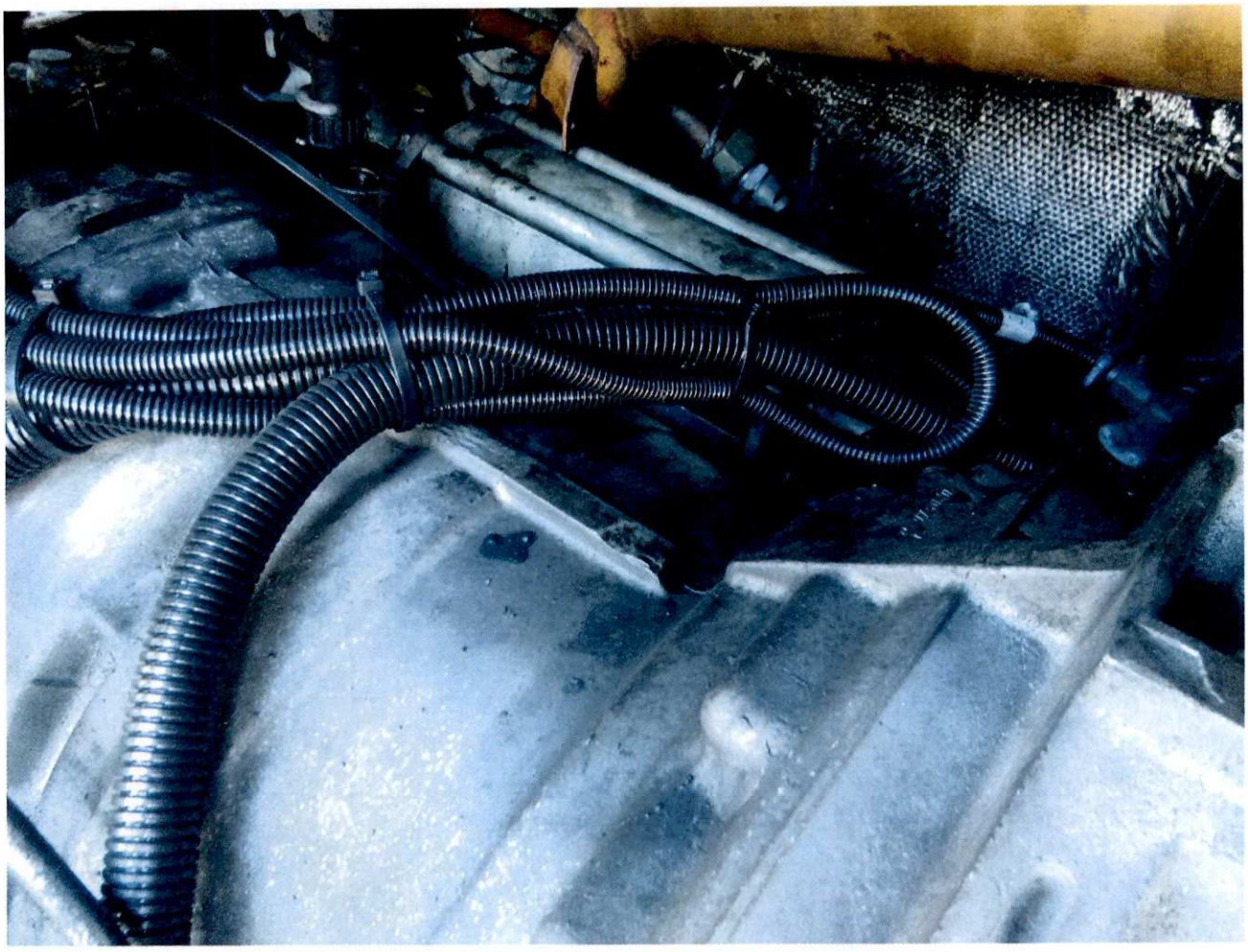

Allegati

IMG_20161123_105746.jpg

4,3 MB

**Oggetto:** 470
**Mittente:** Elbrire Marianna <unitamanutenzioni@amat.ta.it>
**Data:** 23/11/2016 11:15
**A:** unitaofficina <unitaofficina@amat.ta.it>

Invia da Huawei 1925

IMG_20161123_105728.jpg

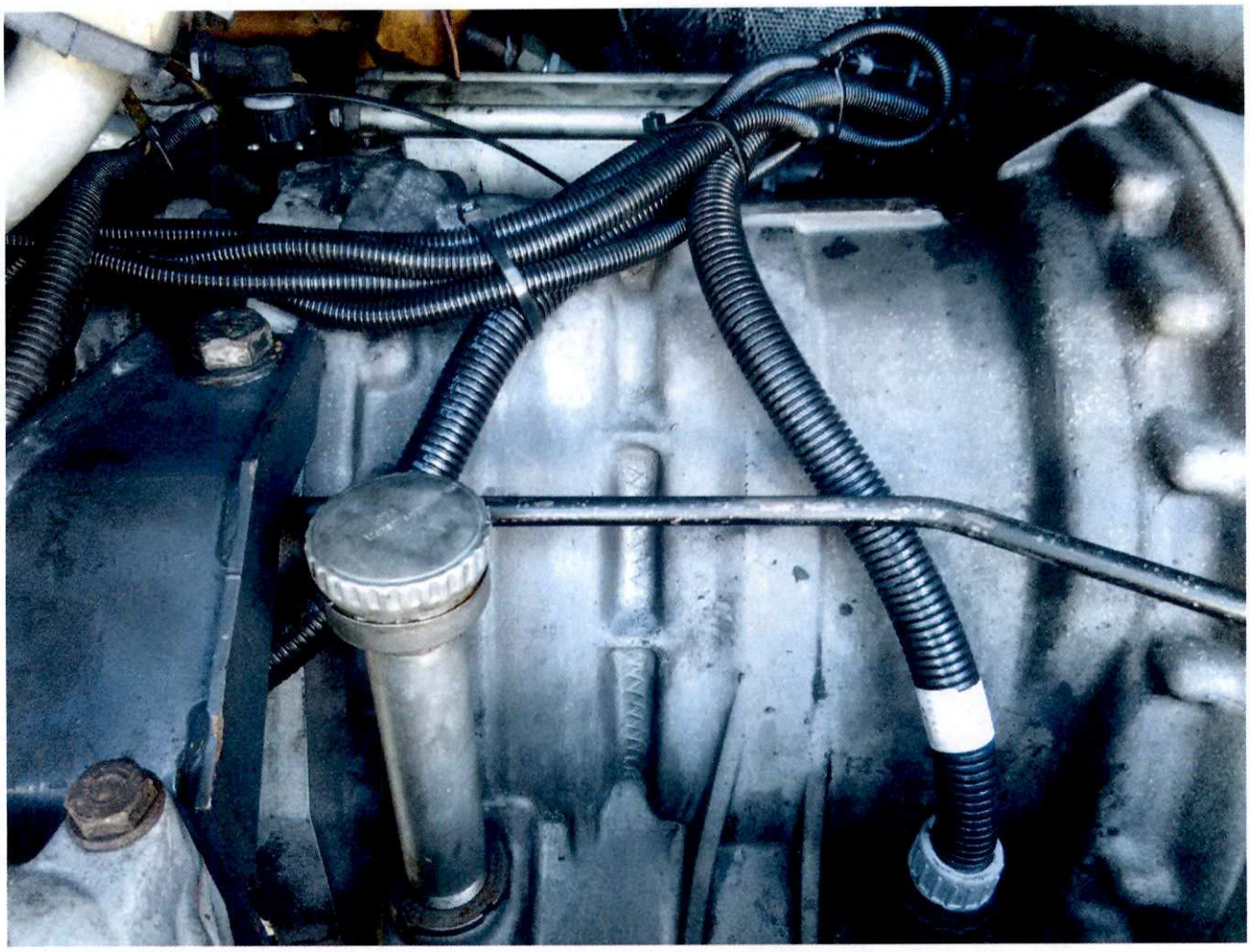

Allegati

IMG_20161123_105728.jpg

4,5 MB

**Oggetto:** 470
**Mittente:** Ettorre Marianna <unitamanutenzioni@amat.ta.it>
**Data:** 23/11/2016 11:34
**A:** unitaofficina <unitaofficina@amat.ta.it>

Invia da Huawei Y635

IMG_20161123_105948.jpg

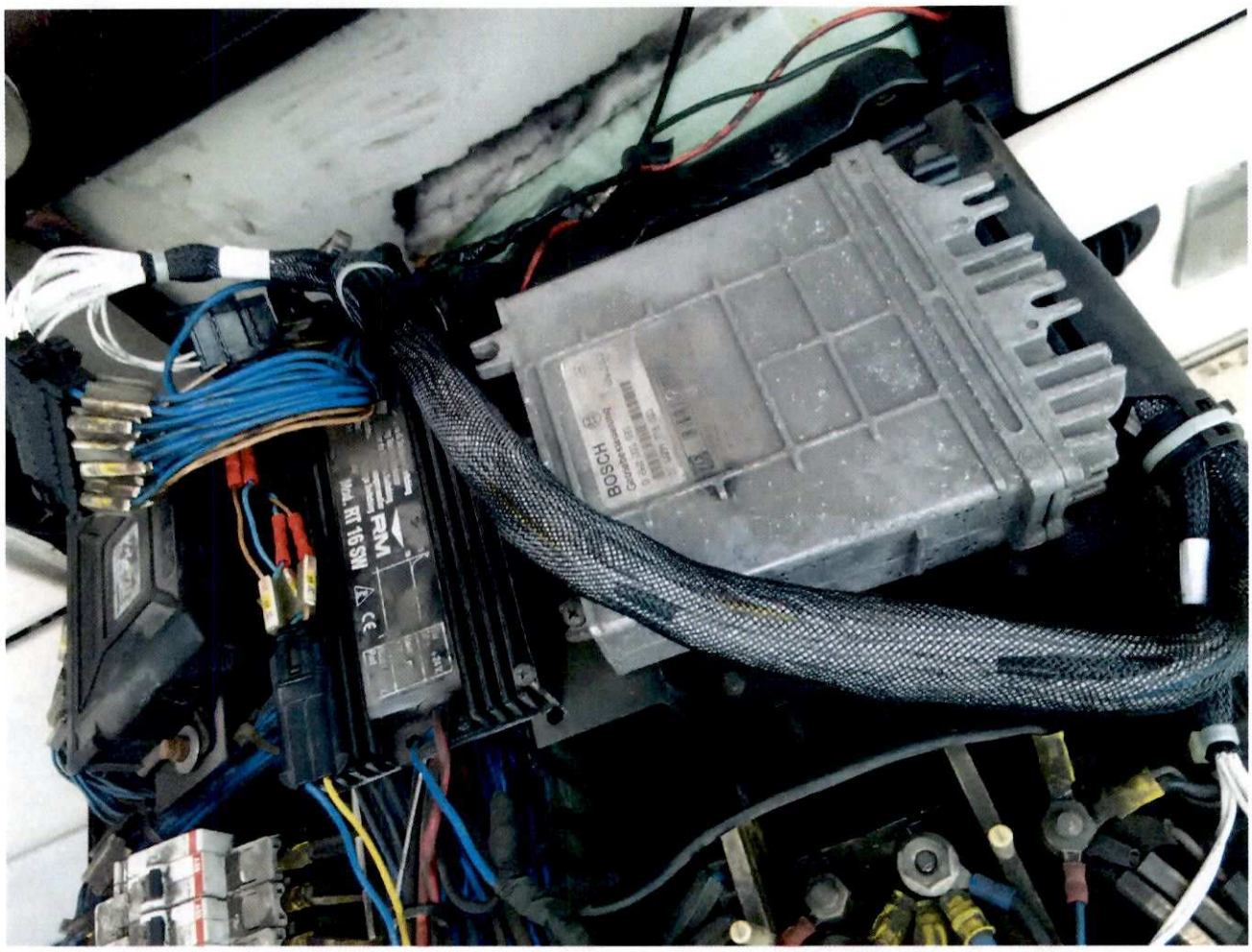


Allegati

IMG_20161123_105948.jpg 2,6 MB

**Oggetto:** 470
**Mittente:** Ettorre Marianna <unitamanutenzioni@amat.fa.it>
**Data:** 23/11/2016 11:27
**A:** unitaofficina <unitaofficina@amat.fa.it>

Inviato da Huawei 7925

IMG_20161123_110051.jpg

Allegati

IMG_20161123_110051.jpg 3,4 MB

**Oggetto:** 470 foto lavoro drago cablaggio
**Mittente:** Ettore Marianna <unitamanutenzione@amat.ta.it>
**Data:** 23/11/2016 15:27
**A:** unitaufficina <unitaufficina@amat.ta.it>

Inviato da Huawei Y625

IMG_20161121_110131.jpg

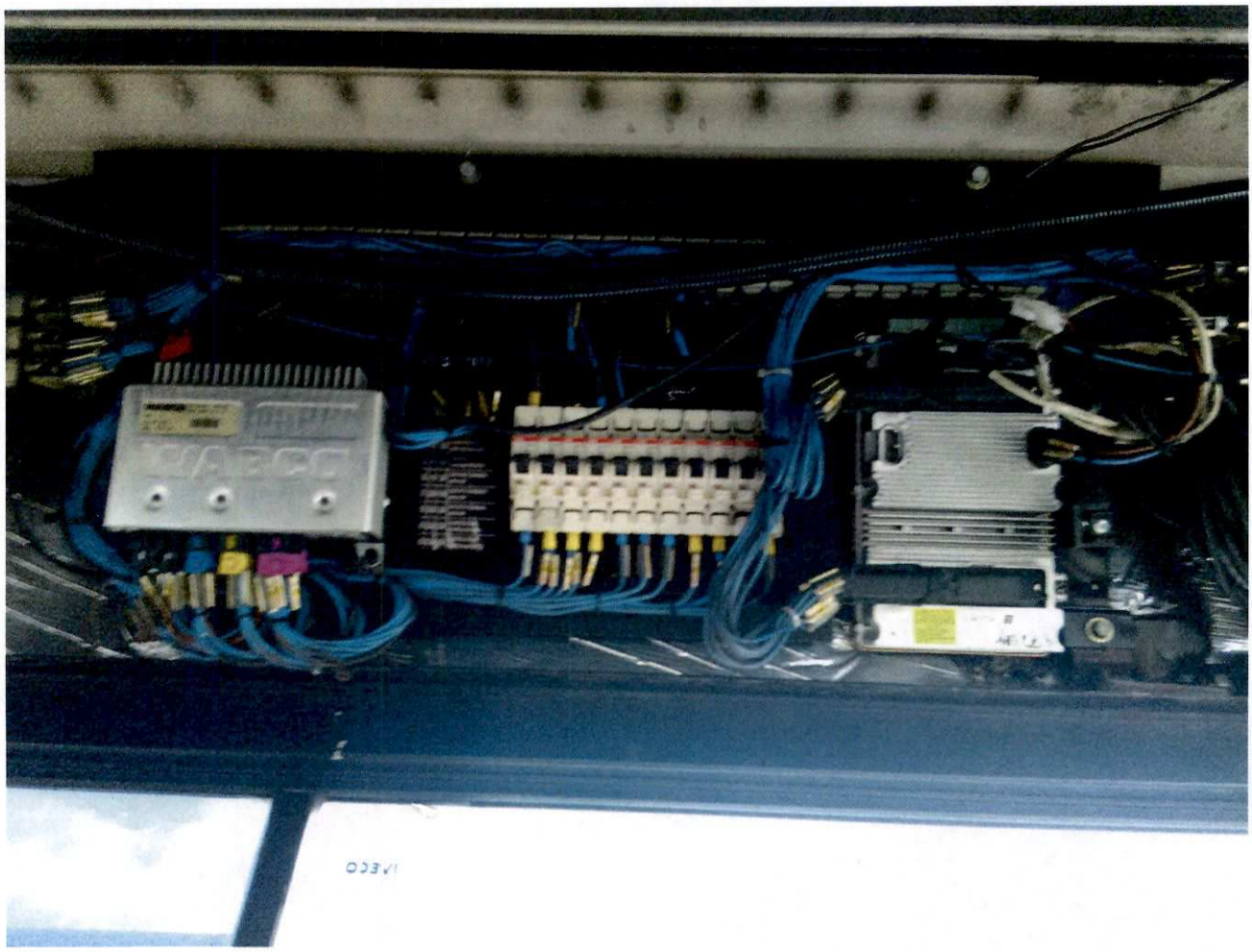

Allegati

IMG_20161121_110131.jpg 4,0 MB

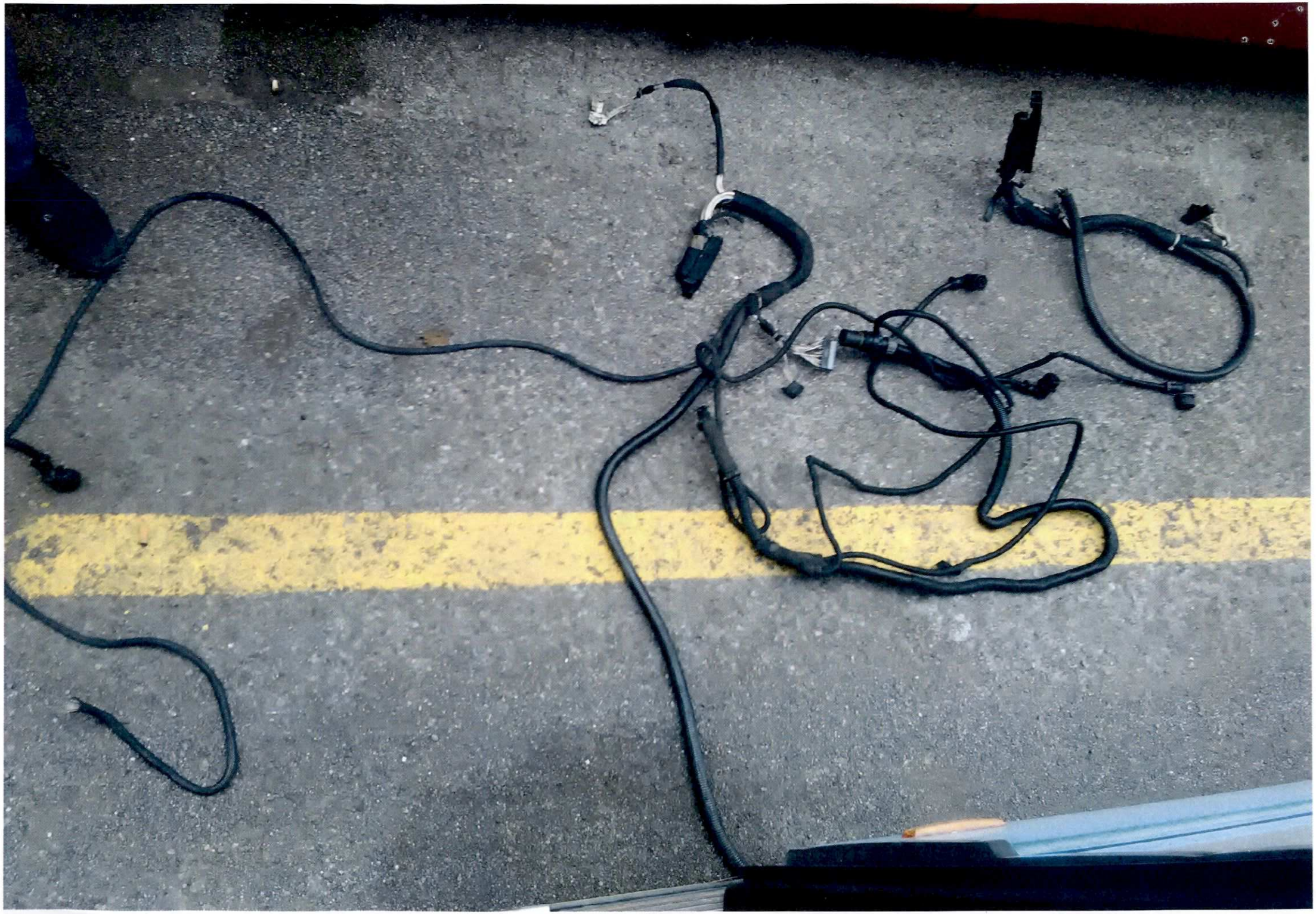

OFFICINA MECCANICA
**DRAGO**

Sede Legale, Dom Fisc. Ub. Es. E Luogo Cons. Doc. Fisc.
Via Taranto Z.I. - C.P. 68 - Tel. 099 8833276
Fax. 099 8833397- 74011 CASTELLANETA (TA)
P.IVA 00300200730 – Cod. Fisc. DRG FNC 42A01 C138U – C.C.I.A.A. 74130
Sito Web: www.officinadrago.it
E-mail: info@officinadrago.it

CERTIFICAZIONE DI SISTEMA QUALITÀ ISO 9001 DNV

Mercedes-Benz

SETRA

PARTNER VOITH

ZF Services Partner

Cliente

446 A.M.A.T. Az. x la Mob.nell'Area di Taranto S.p.A.

Via C. Battisti, 657

74100 TARANTO TA

P.Iva/C.F: 00146330733 / 00146330733

| Tipo Doc: FF | Fattura fiscale | Numero: | 1137 \16 | Del : 09/12/2016 | Pagina 1 di 1 | Lista: LO 857 |
|---|---|---|---|---|---|---|

Banca : Cond.Pag : Bonifico Bancario 60 gg. df. fm. Agente :

| Articolo | Descrizione | UM | Q | Prezzo | Carico | Sco-1 | Sco-2 | Importo riga | CI | Colli |
|---|---|---|---|---|---|---|---|---|---|---|
| Targa: *CA352RJ* | Telaio: *ZGA482M0006002981* | | Cod.Az.: *479* | | Gar.: *18/06/02 - 17/06/05* | | | Km: *626874* | | |
| Mod.: *U4PB9-491E.12.29* | | | | | V A N : *03274536* | | | Contr: | | |
| | PROT. 19740/UT DEL 24/11/2016 LAVORO 484/2016 CIG. Z901C30689 CAMBIO FUNZIONAMENTO IRREGOLARE | | | | | | | | | |
| | STACCO E RIATTACCO CABLAGGIO CAMBIO PER SOSTITUZIONE 2 PERSONE X 8 H | h | 16,00 | 25,00000 | 0,00 | 0,00 | | 400,00 | 22 | |
| | PERCORSO CARRO OFFICINA A/R 0,5X80 | h | 1,00 | 40,00000 | 0,00 | 0,00 | | 40,00 | 22 | |
| 6029029115 | CABLAGGIO | PZ | 1,00 | 2.584,25000 | 25,00 | 0,00 | | 1.938,19 | 22 | |

Azienda per la mobilità nell'area di Taranto
Prot. n. 21285
del 19 DIC. 2016

AD Amm.re Delegato ☐
DG Direttore Generale ☐
DA Direttore Amministrativo ☐
DT Direttore Tecnico ☐
UAP Appalti / Contratti ☐
UCM Commerciale / Marketing ☐
UCB Contabilità Bilancio ☐
UES Esercizio / Sosta ☐
UIS Informatica / Statistica ☐
UMT Manutenzione / Tecnica ☐
URU Risorse Umane ☐
UAG Affari Gen. PP.RR. SINISTRI ☐
RAG Ufficio Ragioneria ☐
STQ Staff Qualità ☐

N. RIC. ..... N. IVA 3047
DATA DI REGISTR. 21/12/16

Banca di Credito Coop. Marina di Ginosa - Cod. IBAN - IT26 Y 08688 78840 000000066316

Note:

| Totale manodopera | | Totale ricambi | T.corpo |
|---|---|---|---|
| Ore: 17,0000000 | Importo: 440,00 | 1.938,19 | 2.378,19 |

Bolli: Incasso: Spese : Abbuoni:
Imballo: Trasporto: Sconto : 0,00 Sc.merce 0,00

| C.I. | % | Imponibile | Imposta |
|---|---|---|---|
| 22 | 22 | 2.378,19 | 523,20 |

| Tipo Pag. | Scadenza | Importo |
|---|---|---|
| BB | 28/02/2017 | 2.901,39 |

| | | |
|---|---|---|
| Imponibile: | € | 2.378,19 |
| Iva: | € | 523,20 |
| Totale: | € | 2.901,39 |

Informativa e consenso LEGGE 675/96 tutela e privacy. I vs. dati sono trattati per le finalità proprie inerenti i nostri rapporti commerciali, in assenza di vs formale dissenso ci riteniamo autorizzati a tale trattamento.

* = Sconto merce

OFFICINA MECCANICA
**DRAGO**

Sede Legale, Dom Fisc. Ub. Es. E Luogo Cons. Doc. Fisc.
Via Taranto Z.I. - C.P. 68 - Tel. 099 8833276
Fax. 099 8833397- 74011 CASTELLANETA (TA)
P.IVA 00300200730 – Cod. Fisc. DRG FNC 42A01 C136U – C.C.I.A.A. 74130
Sito Web: www.officinadrago.it
E-mail: info@officinadrago.it

CERTIFICAZIONE DI SISTEMA QUALITÀ ISO 9001

Mercedes-Benz

SETRA

VOLTA

ZF Services Partner

Cliente
446 A.M.A.T. Az. x la Mob.nell'Area di Taranto S.p.A.
Via C. Battisti, 657
74100 TARANTO TA
P.Iva/C.F: 00146330733 / 00146330733

Tipo Doc: FF Fattura fiscale Numero: 1137 \16 Del : 09/12/2016 Pagina 1 di 1 Lista: LO 857

Banca : Cond.Pag : Bonifico Bancario 60 gg. df. fm. Agente :

| Articolo | Descrizione | UM | Q | Prezzo | Carico | Sco-1 | Sco-2 | Importo riga | CI | Colli |
|---|---|---|---|---|---|---|---|---|---|---|
| Targa: *CA352RJ* | Telaio: *ZGA482M0006002981* | Cod.Az.: *479* | | | Gar.: *18/06/02 - 17/06/05* | | | Km: *626874* | | |
| Mod.: *U4PB9-491E.12.29* | | | | | V A N : *03274536* | | | Contr: | | |
| | PROT. 19740/UT DEL 24/11/2016 LAVORO 484/2016 CIG. Z901C30689 CAMBIO FUNZIONAMENTO IRREGOLARE | | | | | | | | | |
| | STACCO E RIATTACCO CABLAGGIO CAMBIO PER SOSTITUZIONE 2 PERSONE X 8 H | h | 16,00 | 25,00000 | 0,00 | 0,00 | | 400,00 | 22 | |
| | PERCORSO CARRO OFFICINA A/R 0,5X80 | h | 1,00 | 40,00000 | 0,00 | 0,00 | | 40,00 | 22 | |
| 6029029115 | CABLAGGIO | PZ | 1,00 | 2.584,25000 | 25,00 | 0,00 | | 1.938,19 | 22 | |

Azienda per la mobilità nell'area di Taranto
Prot. n. 21285
del 19 DIC. 2016

AD Amm.re Delegato ☐
DG Direttore Generale ☐
DA Direttore Amministrativo ☐
DT Direttore Tecnico ☐
UAP Appalti / Contratti ☐
UCM Commerciale / Marketing ☐
UCB Contabilità Bilancio ☐
UES Esercizio / Sosta ☐
UIS Informatica / Statistica ☐
UMT Manutenzione / Tecnica ☐
URU Risorse Umane ☐
UAG Affari Gen. PP.RR. SINISTRI ☐
RAG Ufficio Ragioneria ☐
STQ Staff Qualità ☐

N. RIC. N. IVA 3047
DATA DI REGISTR. 21/12/16

Banca di Credito Coop. Marina di Ginosa - Cod. IBAN - IT26 Y 08688 78840 000000066316

Note:

Totale manodopera
Ore: 17,0000000 Importo: 440,00

Totale ricambi 1.938,19

T.corpo 2.378,19

Bolli: Incasso: Spese : Abbuoni:
Imballo: Trasporto: Sconto : 0,00 Sc.merce 0,00

| C.I. | % | Imponibile | Imposta |
|---|---|---|---|
| 22 | 22 | 2.378,19 | 523,20 |

| Tipo Pag. | Scadenza | Importo |
|---|---|---|
| BB | 28/02/2017 | 2.901,39 |

| | | |
|---|---|---|
| Imponibile: | € | 2.378,19 |
| Iva: | € | 523,20 |
| Totale: | € | 2.901,39 |

Informativa e consenso LEGGE 675/96 tutela e privacy. I vs. dati sono trattati per le finalità proprie inerenti i nostri rapporti commerciali, in assenza di vs formale dissenso ci riteniamo autorizzati a tale trattamento.

* = Sconto merce

# V I S T I

**UFFICIO CONTRATTI E ACQUISTI**
verifica condizione, ordine e contratto

Contr. Rep. n° del

Conv. n° del

Determ. A.D. n° del

Delib. C.A. n° del

Data scadenza pagamento

| DATA | L'ADDETTO AL RISCONTRO |
|---|---|

**IL RESP. UNITA' CONTRATTI**
per supervisione

| DATA | FIRMA |
|---|---|

**UFFICIO RAGIONERIA**
verifica dati contabili

data scadenza pagamento indicata in fattura

data scadenza di pagamento presunta

| DATA 21 DIC. 2016 | FIRMA DEL RESPONSABILE |
|---|---|

**IL RESP. UNITA' CONTABILITA' E BILANCIO**
per supervisione

| DATA 02-08-17 | FIRMA |
|---|---|

**IL CAPO AREA INFORMATICA E STATISTICA**
verifica dati tecnici

Data scadenza pagamento

| DATA | FIRMA |
|---|---|

**UNITA' AA.GG. E PP.RR.**
verifica conferimento incarico

Conferimento del ..... Prot.....

**IL CAPO UNITA' AA.GG. E PP.RR.**

| DATA | FIRMA |
|---|---|

**UFFICIO PERSONALE**
verifica visite di accertamento sanitario del personale

Data scadenza pagamento

| DATA | FIRMA DEL RESPONSABILE |
|---|---|

**IL RESP. UNITA' PERSONALE**
per supervisione

| DATA | FIRMA |
|---|---|

**UFFICIO MAGAZZINO**
verifica quantità, documenti e condizioni contrattuali

Contr. Rep. n. del

Delib. C.A. n. del

Delib. C.A. n. del

Delib. C.A. n. del

Data scadenza pagamento

| DATA | FIRMA DEL RESPONSABILE |
|---|---|

**IL RESP. UNITA' TECNICA**
per supervisione

| DATA | FIRMA DEL RESPONSABILE |
|---|---|

**UFFICIO TECNICO**
verifica perfetta esecuzione lavori

Data scadenza pagamento PAGAMENTO 60 GG. D.F.F.M.

| DATA 16 GEN. 2017 | FIRMA DEL RESPONSABILE |
|---|---|

**IL RESPONSABILE UNITA' TECNICA**
per supervisione

| DATA 16 GEN. 2017 | FIRMA DEL RESPONSABILE |
|---|---|

NOTE:

AMAT S.p.A.
Azienda per la Mobilità nell'Area di Taranto

# AREA TECNICA – GRIGLIA DI CONTROLLO DOCUMENTAZIONE BUS AZ: 479

**SEZIONE 1**

AUTORIZZAZIONE
Protocollo e data

COMMESSA Nr. 77161

| DOCUMENTAZIONE: | Presente in commessa | Tipo Originale Copia | Protocollo | data | | Allegato Copia gialla |
|---|---|---|---|---|---|---|
| 1. **Bolla di avaria** officina | Si | O | 77161 | 04.10.16 | | ✓ |
| 2. **D.D.T.** emesso da AMAT di trasferimento bus a sede del riparatore | | | | | | |
| 3. ***"Richiesta di preventivo"*** (punto "I" della procedura) | | | | | | |
| 4. Preventivo inviato dal soggetto esterno (punto "III" della procedura) | Si | C | 19512 | 23.11.16 | | ✓ |
| 5. ***"Ordine di esecuzione dei lavori"*** (punto V della procedura) | Si | O | 19740 | 24.11.16 | | ✓ |
| 6. **D.D.T.** emesso dal riparatore di consegna bus | Si | O | 444 | 24.11.16 | | ✓ |
| 7. **D.D.T.** emesso dal riparatore di consegna RICAMBI | | | | | | |
| 8. ***"Verbale di collaudo"***, redatto e sottoscritto con le modalità descritte al punto VI della procedura | | | | | | |
| 9. *"Verbale di verifica dei requisiti contrattuali"* (in caso di montaggio o fornitura di MOTORE REVISIONATO) | | | | | | |
| 10. Altri documenti: | | | | | | |

| **Controllo eseguito da:** | firma | Data 04.01.17 | Note: |
|---|---|---|---|

**SEZIONE 2**

| **VERIFICA FATTURAZIONE** | **Nr. fattura:** 1137 | **Data fattura:** 09.12.16 | **Importo:** 2.378,19 |
|---|---|---|---|

**NOTE:**

| **Capo Unità Tecnica:** | firma | Data 16 GEN. 2017 |
|---|---|---|

AMAT S.p.A.
*Azienda per la Mobilità nell'Area di Taranto*

**Prot. 19740/UT** Taranto lì **24.11.2016**

Lavoro n. 484/2016

Spett.le
DRAGO OFF. MECC.
Via Taranto Z.I.C.P. 68
74011 – Castellaneta (TA)
**Fax n.099 8833397**

**OGGETTO: bus n. 479 - Ordine di esecuzione dei lavori RIPRISTINO FUNZIONALITA' CAMBIO C/O AMAT. Ordine a Consuntivo**

**CIG Z901C30689**

Visto che:

a. il preventivo, pervenuto in data 22.11.2016, assunto al prot. 19512 del 23.11.2016, indica il costo dell'intervento in **€ 2.378,19** + IVA, di cui € 440,00 per la manodopera ed € 1.938,19 per i ricambi occorrenti.

Tanto premesso, si emette **l'ordine di esecuzione dei lavori** alle seguenti condizioni:

b. **costo dell'intervento: € 2.378,19** + IVA, di cui € 440,00 per la manodopera ed € 1.938,19 per i ricambi occorrenti.

1. **tempo di esecuzione dell'intervento**:LAVORO EFFETTUATO;
2. **penale per ritardata consegna**: non applicabile
3. **garanzia sull'intervento**: 1 anno;
4. **consegna autobus**: non applicabile
5. **redazione e sottoscrizione del "*Verbale di collaudo*"**: NON RICHIESTO, riparazione effettuata c/o AMAT in presenza di ns personale.

DP

**Si richiede conferma:**

**PER ACCETTAZIONE**

Il Direttore generale
Ing. Giovanni Matichecchia

| | | | |
|---|---|---|---|
| Mod. 3/2015 - AT | *"Ordine di esecuzione dei lavori"* | Data: 13/7/2015 | Rev. 01 |

OFFICINA MECCANICA
**DRAGO**

Sede Legale, Dom Fisc. Ub. Es. E Luogo Cons. Doc. Fisc.
Via Taranto Z.I. - C.P. 68 - Tel. 099 8833276
Fax. 099 8833397- 74011 CASTELLANETA (TA)
P.IVA 00300200730 - Cod. Fisc. DRG FNC 42A01 C136U - C.C.I.A.A. 74130
Sito Web: www.officinadrago.it
E-mail: info@officinadrago.it

CERTIFICAZIONE DI SISTEMA QUALITÀ ISO 9001

Mercedes-Benz

SETRA

PARTNER VOITH
Service Road Division

ZF Services Partner
Automotive

Cliente
446 A.M.A.T. Az. x la Mob.nell'Area di Taranto S.p.A.
Via C. Battisti, 657
74100 TARANTO TA
P.Iva/C.F: 00146330733 / 00146330733

Tipo Doc: PO **Preventivo lavorazione officina [PO]** Numero: 322 Del : 22/11/2016 Pagina 1 di 1

Banca : Cond.Pag : Bonifico Bancario 60 gg. df. fm. Agente :

| Articolo | Descrizione | UM | Q | Prezzo | Carico | Sco-1 | Sco-2 | Importo riga | Cl | Colli |
|---|---|---|---|---|---|---|---|---|---|---|
| **Targa:** *CA352RJ* | **Telaio:** *ZGA482M0006002981* | | **Cod.Az.:** *479* | | | **Gar.:** *18/06/02 - 17/06/05* | | | **Km:** *625487* | |
| **Mod.:** *U4PB9-491E.12.29* | | | | | | **VAN:** 03274536 | | | **Cont:** | |
| | CAMBIO FUNZIONAMENTO IRREGOLARE | | | | | | | | | |
| | STACCO E RIATTACCO CABLAGGIO CAMBIO PER SOSTITUZIONE 2 PERSONE X 8 H | h | 16,00 | 25,00000 | 0,00 | 0,00 | | 400,00 | 22 | |
| | PERCORSO CARRO OFFICINA A/R 0,5X80 | h | 1,00 | 40,00000 | 0,00 | 0,00 | | 40,00 | 22 | |
| 6029029115 | CABLAGGIO | PZ | 1,00 | 2.584,25000 | 25,00 | 0,00 | | 1.938,19 | 22 | |

AMAT
Azienda per la mobilità nell'area di Taranto
Prot. n. 19512
del 23 NOV. 2016

- AD Amm.re Delegato ☐
- DG Direttore Generale ☐
- DA Direttore Amministrativo ☐
- DT Direttore Tecnico ☐
- UAP Appalti / Contratti ☐
- UCM Commerciale / Marketing ☐
- UCD Contabilità Bilancio ☐
- UES Esercizio / Sosta ☐
- UIS Informatica / Statistica ☐
- UMT Manutenzione / Tecnica ☐
- URU Risorse Umane ☐
- UAG Affari Gen. PP.RR. SINISTRI ☐
- RAG Ufficio Ragioneria ☐
- STQ Staff Qualità ☐
- _____ ☐

Note:

| Totale manodopera | | Totale ricambi | T.corpo |
|---|---|---|---|
| Ore: 17,00 | Importo: 440,00 | 1.937,86 | 2.378,19 |

*Firma per Accettazione*

| | |
|---|---|
| Imponibile: | 2.378,19 |
| Iva: | 523,20 |
| Totale: | 2.901,39 |

Informativa e consenso LEGGE 675/96 tutela e privacy. I va. dati sono trattati per le finalità proprie inerenti i nostri rapporti commerciali, in assenza di vs formale dissenso ci riteniamo autorizzati a tale trattamento.

* = Sconto merce

MANCA DISPLAY

OFFICINA MECCANICA
# DRAGO

IVECO BUS SERVICE
IVECO MEZZI SPECIALI
CENTRO ASSISTENZA ZF Italia

Via Taranto zona Industriale C.P. 68 - 74011 CASTELLANETA (TA)
Tel. 099.8491276 - 099.8445231 - Fax 099.8445231
www.officinadrago.it - francescodrago@officinadrago.it

RAPPORTO DI MANUTENZIONE N° _____
DATA: 22-11-2016
OPERATORE: _____

**CLIENTE**
SIG. AMAT. S.P.A
VIA _____
CAP. 74100 CITTA' TARANTO

**AUTOVEICOLO:**
TIPO 4.7.8
TARGA _____
N. TELAIO _____

☐ RIPARAZIONE ☐ CONTROLLO ☐ COLLAUDO ☐ REVISIONE ☐ ALTRO

| DATA | ORA DI PARTENZA SEDE | ORA DI ARRIVO E INIZIO LAVORO | PAUSA DALLE | PAUSA ALLE | ORA FINE LAVORO | ORA RIENTRO LAVORO | ORE LAVORATE |
|---|---|---|---|---|---|---|---|
| | | | | | | | |
| | | | | | | | |
| | | | | | | | |

Partenza Km _____
Provenienza _____
Diretto a _____
Arrivo Sede Km _____

MATERIALE IMPIEGATO

| CODICE - DESCRIZIONE | Q.TA | CS | PREZZO UNITARIO | SC % |
|---|---|---|---|---|
| CAVO CAMBIO | 1 | | | |
| | | | | |
| | | | | |
| | | | | |
| | | | | |
| | | | | |
| | | | | |
| | | | | |
| | | | | |
| | | | | |
| | | | | |
| | | | | |
| | | | | |

CONSUNTIVO SPESE

Percorsi Km ____ X ____ € ____
Viaggio ore ____ X ____ € ____
Lavoro ore ____ X ____ € ____
Trasferta gg ____ X ____ € ____

TOTALE € _____

TOTALE MATERIALE € _____
TOTALE GENERALE € _____

Prima di firmare si prega controllare attentamente quanto nel presente foglio é registrato
**FIRMA DEL CLIENTE**
_____

DESCRIZIONE LAVORI EFFETTUATI

NON ENTRANO LE MARCE
CAVO DANNEGGIATO OSSIDO NEL
CONNETTORE CAMBIO

NOTE

A.M.A.T. S.p.A.
UFFICIO TECNICO

| DATA | | OPERATORE |
|---|---|---|
| | | |

OFFICINA MECCANICA
**DRAGO**

Sede Legale, Dom Fisc. Ub. Es. E Luogo Cons. Doc. Fisc.
Via Taranto Z.I. - C.P. 68 - Tel. 099 8833276
Fax. 099 8833397- 74011 CASTELLANETA (TA)
P.IVA 00300200730 – Cod. Fisc. DRG FNC 42A01 C138U – C.C.I.A.A. 74130
Sito Web: www.officinadrago.it
E-mail: info@officinadrago.it

CERTIFICAZIONE DI SISTEMA QUALITÀ ISO 9001 DNV

Mercedes-Benz

SETRA

PARTNER VOITH Service Road Division

ZF Services Partner Automotive

Luogo di destinazione :
A.M.A.T. Az. x la Mob. nell'Area di Taranto S.p.A.

VIA Cesare Battisti, 657
74100 TARANTO TA

Cliente 446
A.M.A.T. Az. x la Mob.nell'Area di Taranto S.p.A.

Via C. Battisti, 657
74100 TARANTO TA
P.Iva/C.F: 00146330733 · / 00146330733

Utente : 38 gianni

Pagina 1 di 1

Tipo Doc: B1 **D.d.T. Documento di trasporto** Numero : **444** Del : **24/11/2016**

Lista: L1 732

Banca

Agente :

Cond.Pag : Bonifico Bancario 60 gg. df. fm.

| Articolo | Descrizione | UM | Quantita | Prezzo | Sco1 | Sco2 | Importo riga | Cl | Colli |
|---|---|---|---|---|---|---|---|---|---|
| 6029029115 | CABLAGGIO<br>MONTATO SU BUS 470 E 479<br>- | PZ | 2,00 | | | | | | 2 |

Note:

Note Trasporto:

Vettore:
P.Iva: Iscr. Albo

Porto :

T.Corpo

Imballo: 0,00 Trasporto: 0,00 Sc.merce
Spese A: 0,00 Spese B: 0,00 Spese C: 0,00
Tot. spese: 0,00

Imponibile:

Iva:

Trasporto: Mittente

Data e ora Inizio: 24/11/2016 12:00:55

Aspetto Beni: A Vista

Totale:

Causale: Conto lavorazione

Tot Peso 2,000

Volume (m³): 0,00

Tot Colli: 1

Conducente:

Destinatario:

Informativa e consenso D.LGS 196/03 e succ. modifiche. I va. dati sono trattati per le finalità proprie inerenti i nostri rapporti commerciali, in assenza di va formale dissenso ci riteniamo autorizzati a tale trattamento.

* = Sconto merce

77161

# BOLLA DI SEGNALAZIONE AVARIA

Data **04/10/2016**

Numero **40.278**

| | |
|---|---|
| Data registrazione: **04/10/2016 16:50:43** | Autobus **0479**<br>Autista **MAGGIO BIAGIO** |

Località avaria: **DEPOSITO**

inserita da: **SCALZI -PREMIO**

AVARIA **NON ENTRANO LE MARCE - RIENTRATA A RIMORCHIO**

Intervento eseguito: _____

Operatori: _____

Data e ora restituzione esercizio: _____

DRAGO

mettere in commesso.

**Oggetto:** 479 cablaggio cambio drago
**Mittente:** Ettore Marianna <antiamanzi@amat.ta.it>
**Data:** 24/11/2016 09:20
**A:** [illegible]

Invia da Hawaii 1925

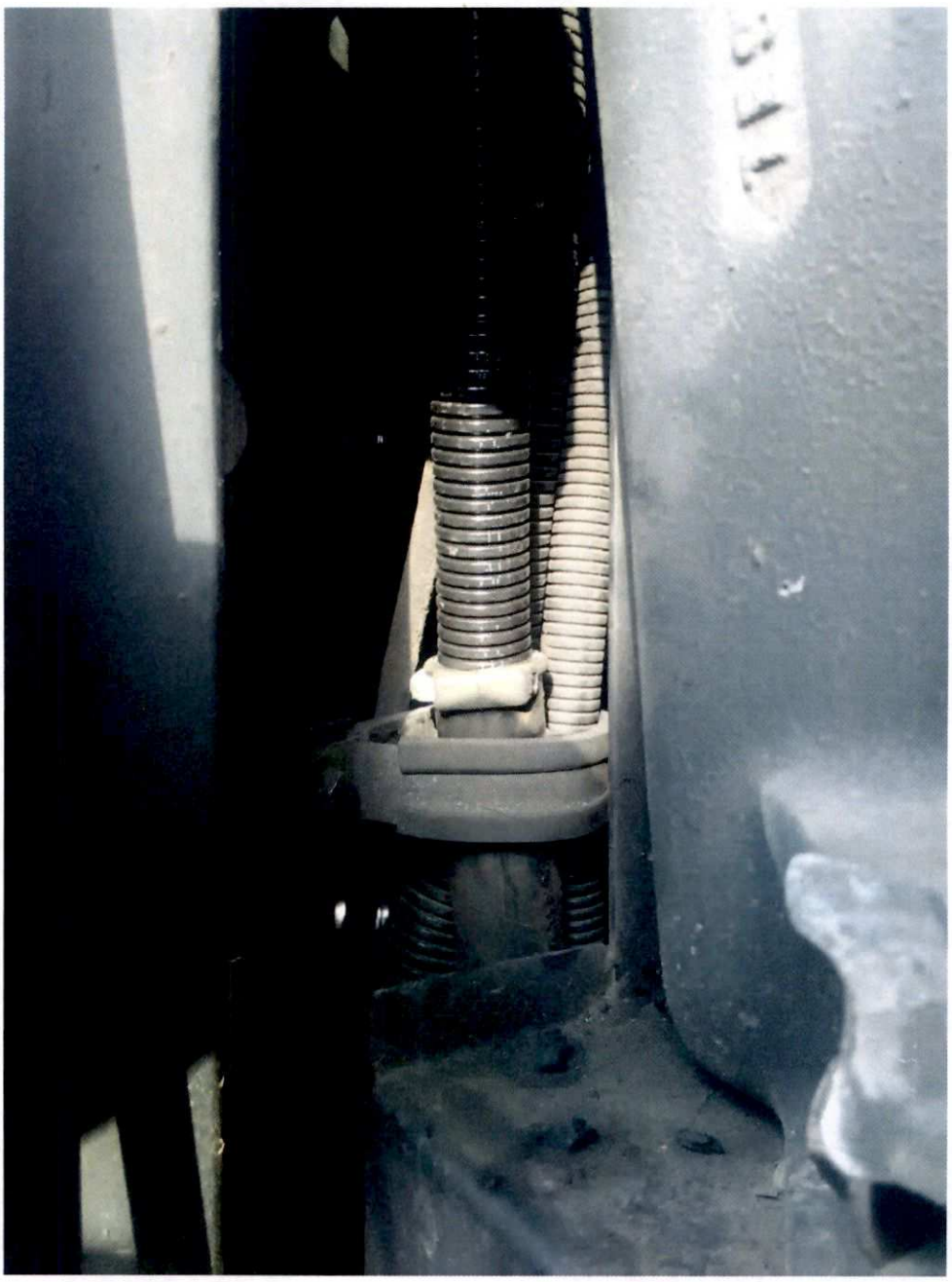

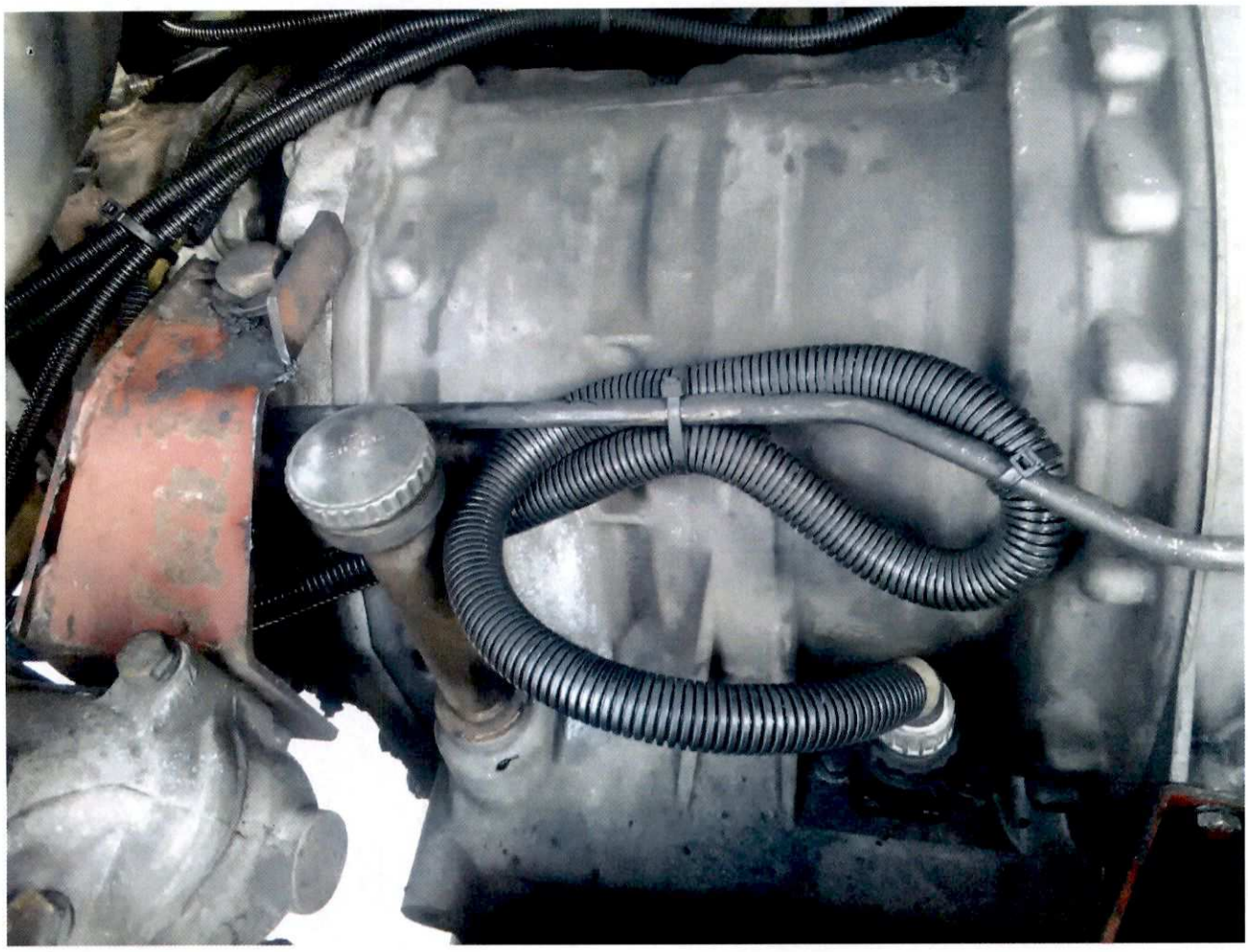

Allegati

| | |
|---|---|
| IMG_20161124_091458.jpg | 1,1 MB |
| IMG_20161124_091447.jpg | 2,2 MB |

**Oggetto:** 479
**Mittente:** Ettore Maciantia <ondamanutenzioni@amat.ta.it>
**Data:** 24/11/2016 09:21
**A:** ondaufficina <ondaufficina@amat.ta.it>

Inviato da Huawei, HUB

IMG_20161124_091118.jpg

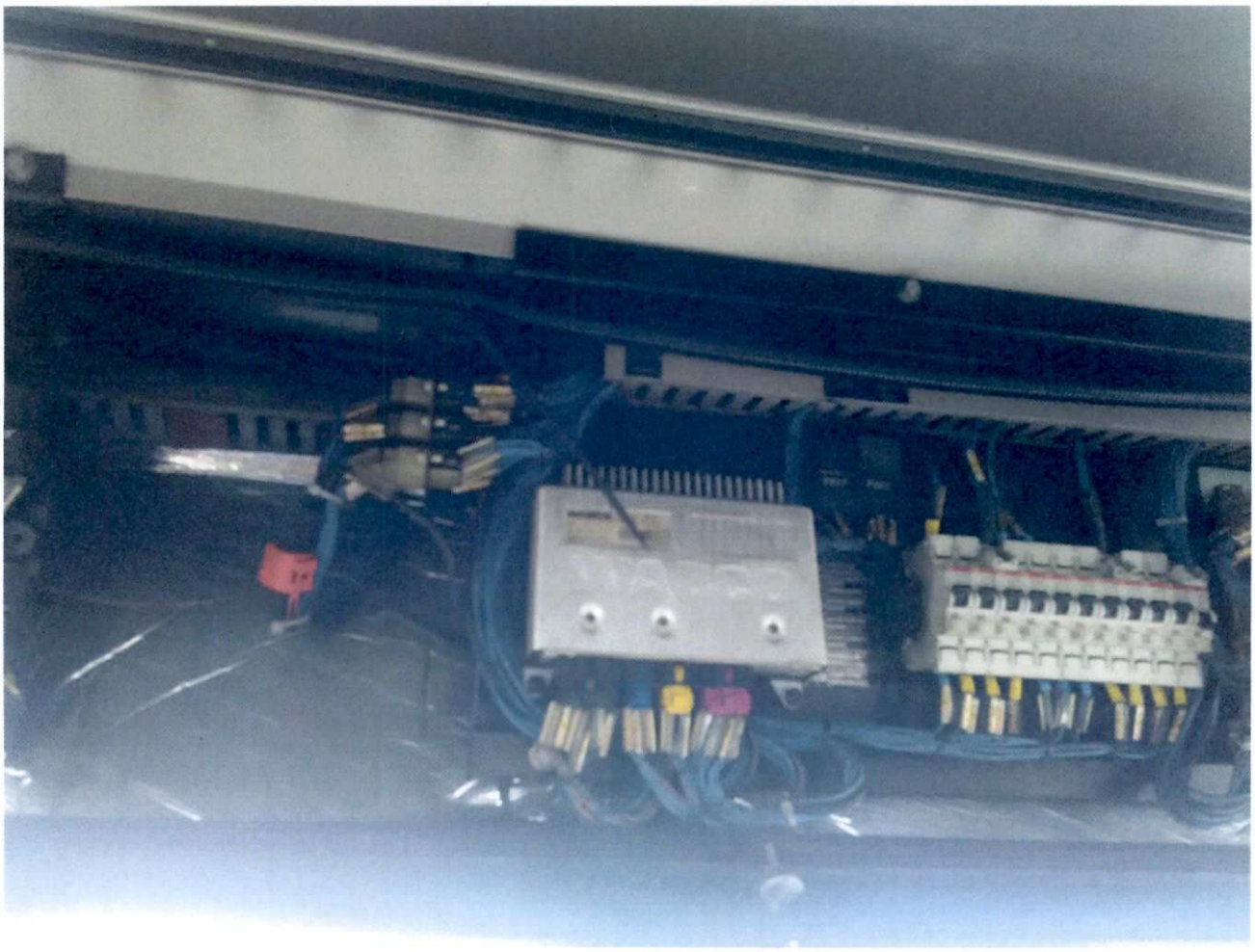

IMG_20161124_091118.jpg

2.6 MB

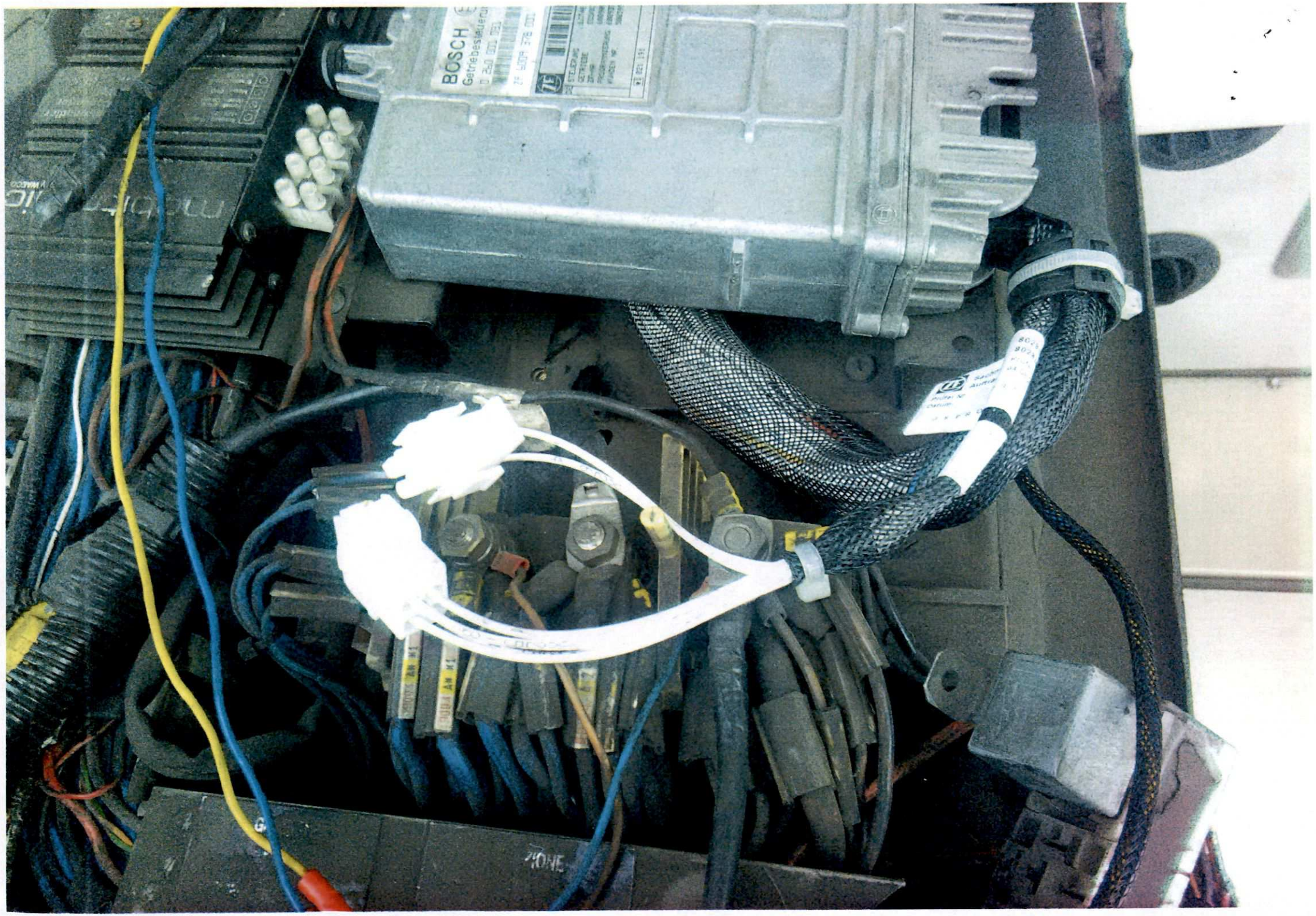
BOSCH

**Oggetto:** Fwd: 479 - totale 4 foto
**Mittente:** Ettore Marianna <sinfamanutenzioni@amat.ta.it>
**Data:** 24/11/2016 09:50
**Destinatari:** <sinitaoffici@amat.ta.it>

Inviato da Nokia 1925

IMG_20161124_091217.jpg

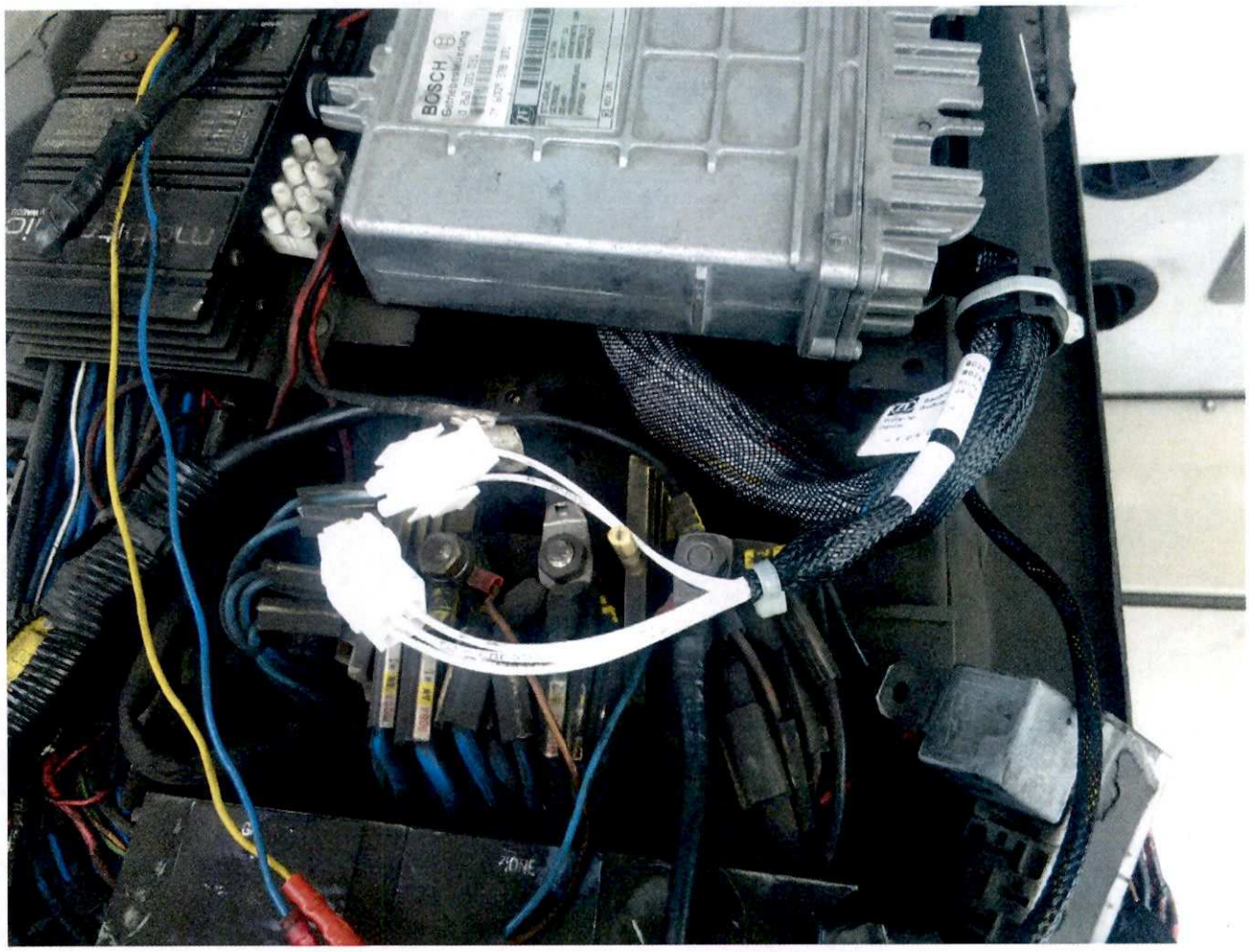


Hangar

IMG_20161124_091217.jpg

4,1 MB

OFFICINA MECCANICA
**DRAGO**

Sede Legale, Dom Fisc. Ub. Es. E Luogo Cons. Doc. Fisc.
Via Taranto Z.I. - C.P. 68 - Tel. 099 8833276
Fax. 099 8833397- 74011 CASTELLANETA (TA)
P.IVA 00300200730 – Cod. Fisc. DRG FNC 42A01 C136U – C.C.I.A.A. 74130
Sito Web: www.officinadrago.it
E-mail: info@officinadrago.it

CERTIFICAZIONE DI SISTEMA QUALITÀ ISO 9001

Mercedes-Benz

SETRA

PARTNER VOITH

ZF Services Partner

Cliente
446 A.M.A.T. Az. x la Mob.nell'Area di Taranto S.p.A.
Via C. Battisti, 657
74100 TARANTO TA
P.Iva/C.F: 00146330733 / 00146330733

| Tipo Doc: FF | Fattura fiscale | Numero: 1138 \16 | Del : 09/12/2016 | Pagina 1 di 1 | Lista: LO 858 |
|---|---|---|---|---|---|

Banca : Cond.Pag : Bonifico Bancario 60 gg. df. fm. Agente :

| Articolo | Descrizione | UM | Q | Prezzo | Carico | Sco-1 | Sco-2 | Importo riga | CI | Colli |
|---|---|---|---|---|---|---|---|---|---|---|
| Targa: *EH888FT* | Telaio: *WEB62804313103400* | Cod.Az.: *675* | | | Gar.: - | | | Km: *963205* | | |
| Mod.: *MERCEDES-Mercedes-Setra* | | | | | VAN: | | | Contr: | | |
| | PROT. 13225/UT DEL 05/08/2016 LAVORO 310/2016 CIG. Z751AE05B A/C NON FUNZIONA | | | | | | | | | |
| | STACCO E RIATTACCO RADIATORE A/C PER SALDATURA | h | 12,00 | 25,00000 | 0,00 | 0,00 | | 300,00 | 22 | |
| | SALDATURA RADIATORE | h | 2,00 | 25,00000 | 0,00 | 0,00 | | 50,00 | 22 | |

Azienda per la mobilità nell'area di Taranto
Prot. n. 21284
del 19 DIC. 2016

| | | |
|---|---|---|
| AD | Amm.re Delegato | ☐ |
| DG | Direttore Generale | ☐ |
| DA | Direttore Amministrativo | ☐ |
| DT | Direttore Tecnico | ☐ |
| UAP | Appalti / Contratti | ☐ |
| UCM | Commerciale / Marketing | ☐ |
| UCB | Contabilità Bilancio | ☐ |
| UES | Esercizio / Sosta | ☐ |
| UIS | Informatica / Statistica | ☐ |
| UMT | Manutenzione / Tecnica | ☐ |
| URU | Risorse Umane | ☐ |
| UAG | Affari Gen. PP.RR. SINISTRI | ☐ |
| RAG | Ufficio Ragioneria | ☐ |
| STQ | Staff Qualità | ☐ |
| | | ☐ |

N. RIC. ..... N. IVA 3048
DATA DI REGISTR. 21/12/16

Banca di Credito Coop. Marina di Ginosa - Cod. IBAN - IT26 Y 08688 78840 000000066316

Note:

| Totale manodopera | | Totale ricambi | T.corpo |
|---|---|---|---|
| Ore: 14,0000000 | Importo: 350,00 | 0,00 | 350,00 |

| Bolli: | Incasso: | Spese : | Abbuoni: |
|---|---|---|---|
| Imballo: | Trasporto: | Sconto : 0,00 | Sc.merce 0,00 |

| C.I. | % | Imponibile | Imposta |
|---|---|---|---|
| 22 | 22 | 350,00 | 77,00 |

| Tipo Pag. | Scadenza | Importo |
|---|---|---|
| BB | 28/02/2017 | 427,00 |

| | | |
|---|---|---|
| Imponibile: | € | 350,00 |
| Iva: | € | 77,00 |
| Totale: | € | 427,00 |

Informativa e consenso LEGGE 675/96 tutela e privacy. I vs. dati sono trattati per le finalità proprie inerenti i nostri rapporti commerciali, in assenza di vs formale dissenso ci riteniamo autorizzati a tale trattamento.

* = Sconto merce

OFFICINA MECCANICA
**DRAGO**

Sede Legale, Dom Fisc. Ub. Es. E Luogo Cons. Doc. Fisc.
Via Taranto Z.I. - C.P. 68 - Tel. 099 8833276
Fax. 099 8833397- 74011 CASTELLANETA (TA)
P.IVA 00300200730 – Cod. Fisc. DRG FNC 42A01 C136U – C.C.I.A.A. 74130
Sito Web: www.officinadrago.it
E-mail: info@officinadrago.it

CERTIFICAZIONE DI SISTEMA QUALITÀ ISO 9001

Mercedes-Benz

SETRA

Bus & Coach Road Division

ZF Services Partner

Cliente
446 A.M.A.T. Az. x la Mob.nell'Area di Taranto S.p.A.
Via C. Battisti, 657
74100 TARANTO TA
P.Iva/C.F: 00146330733 / 00146330733

| Tipo Doc: FF | Fattura fiscale | Numero: 1138 \16 | Del : 09/12/2016 | Pagina 1 di 1 | Lista: LO 858 |
|---|---|---|---|---|---|

Banca : Cond.Pag : Bonifico Bancario 60 gg. df. fm. Agente :

| Articolo | Descrizione | UM | Q | Prezzo | Carico | Sco-1 | Sco-2 | Importo riga | CI | Colli |
|---|---|---|---|---|---|---|---|---|---|---|
| Targa: *EH888FT* | Telaio: *WEB62804313103400* | Cod.Az.: *675* | | | Gar.: - | | | Km: *963205* | | |
| Mod.: *MERCEDES-Mercedes-Setra* | | | | | V A N : | | | Contr: | | |
| | PROT. 13225/UT DEL 05/08/2016 LAVORO 310/2016 CIG. Z751AE05B A/C NON FUNZIONA | | | | | | | | | |
| | STACCO E RIATTACCO RADIATORE A/C PER SALDATURA | h | 12,00 | 25,00000 | 0,00 | 0,00 | | 300,00 | 22 | |
| | SALDATURA RADIATORE | h | 2,00 | 25,00000 | 0,00 | 0,00 | | 50,00 | 22 | |

AMAT
Azienda per la mobilità nell'area di Taranto
Prot. n. 21284
del 19 DIC. 2016
AD Amm.re Delegato ☐
DG Direttore Generale ☐
DA Direttore Amministrativo ☐
DT Direttore Tecnico ☐
UAP Appalti / Contratti ☐
UCM Commerciale / Marketing ☐
UCB Contabilità Bilancio ☐
UES Esercizio / Sosta ☐
UIS Informatica / Statistica ☐
UMT Manutenzione / Tecnica ☐
URU Risorse Umane ☐
UAG Affari Gen. PP.RR. SINISTRI ☐
RAG Ufficio Ragioneria ☐
STQ Staff Qualità ☐
☐

N. RIC. ..... | N. IVA 3048
DATA DI REGISTR. 21/12/16

Banca di Credito Coop. Marina di Ginosa - Cod. IBAN - IT26 Y 08688 78840 000000066316

Note:

| Totale manodopera | | Totale ricambi | T.corpo |
|---|---|---|---|
| Ore: 14,0000000 | Importo: 350,00 | 0,00 | 350,00 |

| Bolli: | Incasso: | Spese : | Abbuoni: |
|---|---|---|---|
| Imballo: | Trasporto: | Sconto 0,00 | Sc.merce 0,00 |

| C.I. | % | Imponibile | Imposta |
|---|---|---|---|
| 22 | 22 | 350,00 | 77,00 |

| Tipo Pag. | Scadenza | Importo |
|---|---|---|
| BB | 28/02/2017 | 427,00 |

| | | |
|---|---|---|
| Imponibile: | € | 350,00 |
| Iva: | € | 77,00 |
| Totale: | € | 427,00 |

Informativa e consenso LEGGE 675/96 tutela e privacy. I vs. dati sono trattati per le finalità proprie inerenti i nostri rapporti commerciali, in assenza di vs formale dissenso ci riteniamo autorizzati a tale trattamento.

* = Sconto merce

# V I S T I

**UFFICIO CONTRATTI E ACQUISTI**
verifica condizione, ordine e contratto

Contr. Rep. n° del

Conv. n° del

Determ. A.D. n° del

Delib. C.A. n° del

Data scadenza pagamento

| DATA | L'ADDETTO AL RISCONTRO |
|---|---|

**IL RESP. UNITA' CONTRATTI**
per supervisione

| DATA | FIRMA |
|---|---|

**UFFICIO RAGIONERIA**
verifica dati contabili

data scadenza pagamento indicata in fattura

data scadenza di pagamento presunta

| DATA 27 DIC. 2016 | FIRMA DEL RESPONSABILE |
|---|---|

**IL RESP. UNITA' CONTABILITA' E BILANCIO**
per supervisione

| DATA 02-08-17 | FIRMA |
|---|---|

**IL CAPO AREA INFORMATICA E STATISTICA**
verifica dati tecnici

Data scadenza pagamento

| DATA | FIRMA |
|---|---|

**UNITA' AA.GG. E PP.RR.**
verifica conferimento incarico

Conferimento del ..... Prot.....

**IL CAPO UNITA' AA.GG. E PP.RR.**

| DATA | FIRMA |
|---|---|

**UFFICIO PERSONALE**
verifica visite di accertamento sanitario del personale

Data scadenza pagamento

| DATA | FIRMA DEL RESPONSABILE |
|---|---|

**IL RESP. UNITA' PERSONALE**
per supervisione

| DATA | FIRMA |
|---|---|

**UFFICIO MAGAZZINO**
verifica quantità, documenti e condizioni contrattuali

Contr. Rep. n. del

Delib. C.A. n. del

Delib. C.A. n. del

Delib. C.A. n. del

Data scadenza pagamento

| DATA | FIRMA DEL RESPONSABILE |
|---|---|

**IL RESP. UNITA' TECNICA**
per supervisione

| DATA | FIRMA DEL RESPONSABILE |
|---|---|

**UFFICIO TECNICO**
verifica perfetta esecuzione lavori

Data scadenza pagamento PAGAMENTO 60 GG. D.F.F.M.

| DATA 20 GEN. 2017 | FIRMA DEL RESPONSABILE |
|---|---|

**IL RESPONSABILE UNITA' TECNICA**
per supervisione

| DATA 20 GEN. 2017 | FIRMA DEL RESPONSABILE |
|---|---|

NOTE:

AMAT S.p.A.
*Azienda per la Mobilità nell'Area di Taranto*

**Prot. 13225/UT** Taranto lì **05.08.2016**

Lavoro n. 310/2016

Spett.le
DRAGO OFF. MECC.
Via Taranto Z.I.C.P. 68
74011 – Castellaneta (TA)
**Fax n.099 8833397**

**OGGETTO: bus n. 675- Ordine di esecuzione dei lavori STACCO E RIATTACCO RADIATORE A/C E SALDATURA.**
**CIG Z751AE053B**

Visto che:

a. con D.D.T 448 DEL 02.08.2016 è stato inviato il bus in oggetto per ripristino in garanzia dell'impianto di aria condizionata; poiché l'avaria è riconducibile a perdite sul radiatore di raffreddamento (non oggetto della precedente lavorazione), abbiamo provveduto a richiedere il relativo preventivo di spesa;
b. il preventivo, pervenuto in data 04.08.2016, assunti al prot. 13187 del 05.08.2016, indica il costo dell'intervento in **350,00** + IVA, per la sola manodopera e materiali di consumo.

Tanto premesso, si emette **l'ordine di esecuzione dei lavori** alle seguenti condizioni:

c. **costo dell'intervento: 350,00** + IVA, per la sola manodopera e materiali di consumo.
d. **tempo di esecuzione dell'intervento**: n. 06 gg lav. dalla data di ricevimento della presente;
e. **penale per ritardata consegna**: pari al 2% dell'importo dei lavori per ogni giorno solare, IVA esclusa, fino alla concorrenza del 10% di tale importo. Superato tale limite l'AMAT provvederà al ritiro del veicolo, addebitando alla ditta ogni onere relativo, nessuno escluso;
f. **garanzia sull'intervento**: 1 anno;
g. **consegna autobus**:consegna **c/o Amat** a vs carico.
h. **redazione e sottoscrizione del "*Verbale di collaudo*"**: il predetto verbale sarà redatto a cura di AMAT su apposito modello predisposto ed andrà sottoscritto dalle parti al momento della consegna dei veicolo. Si precisa che **la Sezione n. 2 è riferita alla verifica della consegna dei ricambi sostituiti di importo superiore a € 100,00 e che la** mancata sottoscrizione **del predetto verbale**, con esito positivo, nel giorno della consegna del bus non consentirà la liquidazione della fattura relativa ai lavori eseguiti.

DP

**Si richiede conferma:**
**PER ACCETTAZIONE**

Il Direttore generale
Ing. Giovanni Matichecchia

AMAT S.p.A.
Azienda per la Mobilità nell'Area di Taranto

# AREA TECNICA – GRIGLIA DI CONTROLLO DOCUMENTAZIONE BUS AZ: 675

**SEZIONE 1**

AUTORIZZAZIONE
Protocollo e data

COMMESSA Nr.

| DOCUMENTAZIONE: | Presente in commessa | Tipo Originale Copia | Protocollo | data | | Allegato Copia gialla |
|---|---|---|---|---|---|---|
| 1. **Bolla di avaria** officina | | | | | | |
| 2. **D.D.T.** emesso da AMAT di trasferimento bus a sede del riparatore | SI | O | 448 | 02/08/2016 | | SI |
| 3. ***"Richiesta di preventivo"*** (punto "I" della procedura) | | | | | | |
| 4. Preventivo inviato dal soggetto esterno (punto "III" della procedura) | SI | C | 13484 | 05/08/16 | | S |
| 5. ***"Ordine di esecuzione dei lavori"*** (punto V della procedura) | SI | O | 13225 | 05/08/16 | | SI |
| 6. **D.D.T.** emesso dal riparatore di consegna bus | SI | O | 14088 | 04/08/16 | | SI |
| 7. **D.D.T.** emesso dal riparatore di consegna RICAMBI | | | | | | |
| 8. ***"Verbale di collaudo"***, redatto e sottoscritto con le modalità descritte al punto VI della procedura | SI | O | | | | SI |
| 9. *"Verbale di verifica dei requisiti contrattuali"* (in caso di montaggio o fornitura di MOTORE REVISIONATO) | | | | | | |
| 10. Altri documenti: | | | | | | |

| **Controllo eseguito da:** | firma | Data 20 GEN. 2017 | Note: M.P. |
|---|---|---|---|

**SEZIONE 2**

| **VERIFICA FATTURAZIONE** | **Nr. fattura:** 4138/16 | **Data fattura:** 09/12/2016 | **Importo:** 350.00 |
|---|---|---|---|

| **NOTE:** |
|---|
| |

| **Capo Unità Tecnica:** | firma | Data 20 GEN. 2017 |
|---|---|---|

CEDENTE: Ditta, Dipendenza, Domicilio o Residenza, Partita IVA

OFFICINA MECCANICA
*DRAGO*
Centro Autorizzato
Mercedes-Benz * Setra
**OMNI*plus***
Via Taranto Z.I. C.P. 68 - 74011 CASTELLANETA (TA)

# DOCUMENTO DI TRASPORTO
**(D.d.t.)** D.P.R. 472 del 14-08-1996 - D.P.R. 696 del 21.12.1996

**N.** 14088 del 09/08/2016

a mezzo: ☐ cedente ☐ cessionario

CESSIONARIO: Ditta, Dipendenza, Domicilio o Residenza, Partita IVA
A.M.A.T S.P.A
VIA C. BATTISTI 657
74100 TARANTO

LUOGO DI DESTINAZIONE (se diverso dall'indirizzo del cessionario) E VARIAZIONI
IDEM

CAUSALE DEL TRASPORTO
RESTITUZIONE BUS 675

VS. ORDINE N. DEL

☐ in conto
☐ a saldo

| QUANTITÀ | DESCRIZIONE DEI BENI (natura e qualità) | IMPORTO (1) |
|---|---|---|
| 01 | BUS AZ 675 SADATURA | |
| | RADIATORE A/C | |
| | ORE 16:4 EROGATI | |
| | LITRI -37.00- | |

| ASPETTO ESTERIORE DEI BENI | N. COLLI | PESO KG. | PORTO | TOTALE € |
|---|---|---|---|---|
| A VISTA | 01 | | | |

Consegna o inizio trasporto a mezzo ☐ cedente ☐ cessionario

ORA E DATA DEL RITIRO 16.09.08.16

FIRMA DEL CONDUCENTE

ANNOTAZIONI - VARIAZIONI

N. PROGRESSIVO (2)

FIRMA DEL CESSIONARIO

1607CD2 (f)

(1) Solo nel caso di utilizzo in sostituzione della certificazione fiscale.
(2) Ai sensi dell'art. 3, comma 2, del D.P.R. 441/97 e successive modificazioni.

**ATTENZIONE:**

I fogli di questo bollettario sono in carta chimica autoricalcante.
Per non produrre involontarie trascrizioni, si prega di compilare le dichiarazioni sottostanti «a foglio singolo» e non a ricalco.

# DICHIARAZIONI

ai sensi dell'art. 39 della Legge 298/1974, dell'art. 1 del D.M. 13.4.79 e della Legge 132/1987

A) TRASPORTO DI COSE IN CONTO PROPRIO
PER UN PESO COMPLESSIVO A PIENO CARICO SUPERIORE A KG. 3.500

Il sottoscritto, titolare di licenza all'autotrasporto di cose in conto proprio n. _____, dichiara che le seguenti cose sono (*):

- ❑ di sua proprietà;
- ❑ da esso prodotte o vendute;
- ❑ prese in comodato;
- ❑ prese in locazione;
- ❑ da esso elaborate, trasformate, riparate o simili;
- ❑ tenute in deposito in relazione al contratto di deposito o ad un contratto di mandato ad acquistare o a vendere;

Firma leggibile del titolare
(o del suo legale rappresentante)

_____

B) TRASPORTO OCCASIONALE DI COSE IN CONTO PROPRIO
PER UN PESO COMPLESSIVO A PIENO CARICO SUPERIORE A KG. 3.500

Il sottoscritto, titolare di licenza all'autotrasporto di cose in conto proprio n. _____

dichiara che le seguenti cose sono (*):

❑ di sua proprietà; ❑ prese in comodato; ❑ prese in locazione;

e costituiscono trasporto occasionale per le seguenti esigenze _____

_____

_____

_____

Firma leggibile del titolare
(o del suo legale rappresentante)

_____

(*) Dichiarare l'ipotesi o le ipotesi che ricorrono.

N.B - dichiarazione B) va fatta anche nel caso che il trasporto, oltre che essere occasionale, comprende cose che rientrano fra quelle previste nella licenza e va quindi aggiunta a quella di cui alla lettera A).

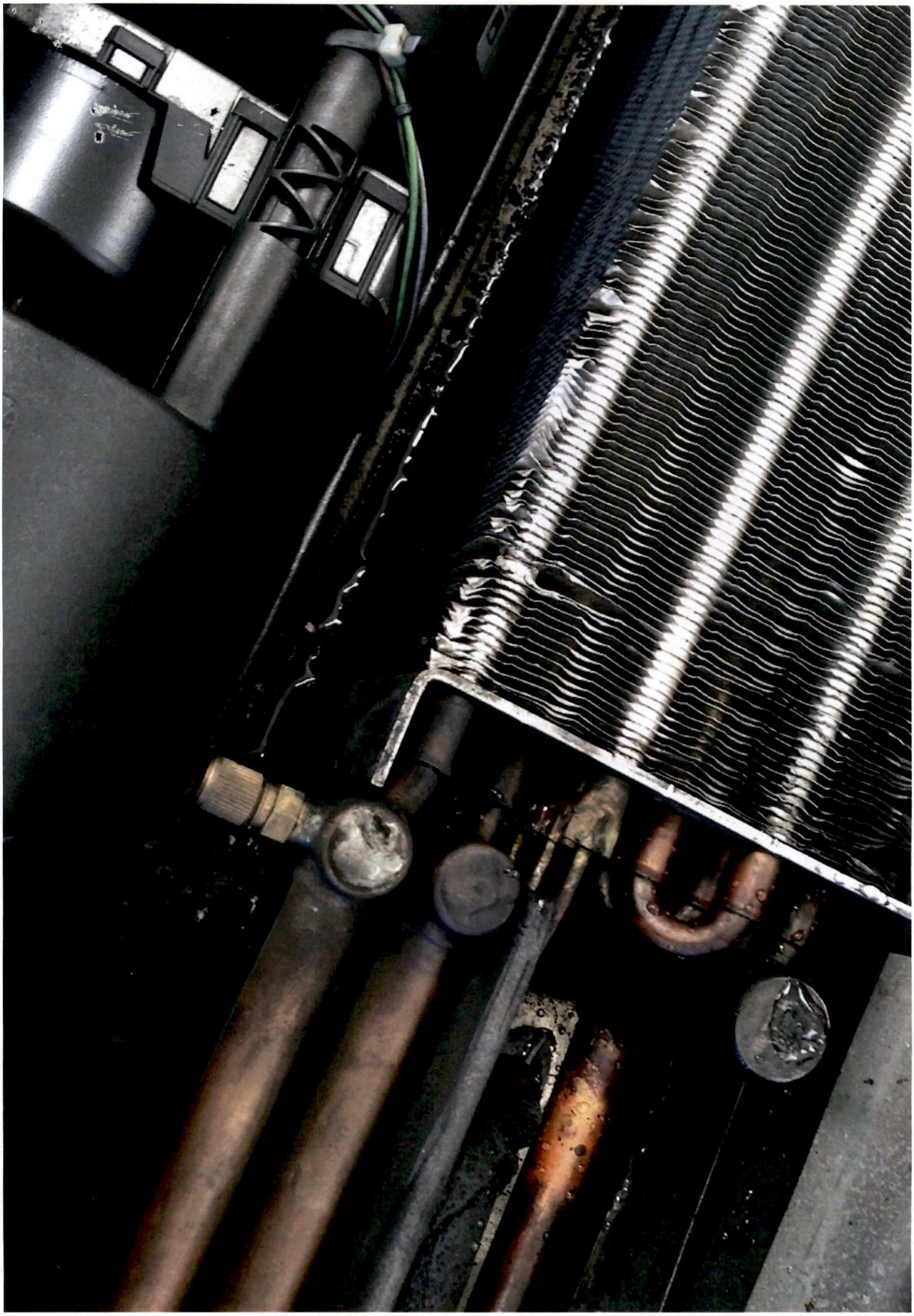

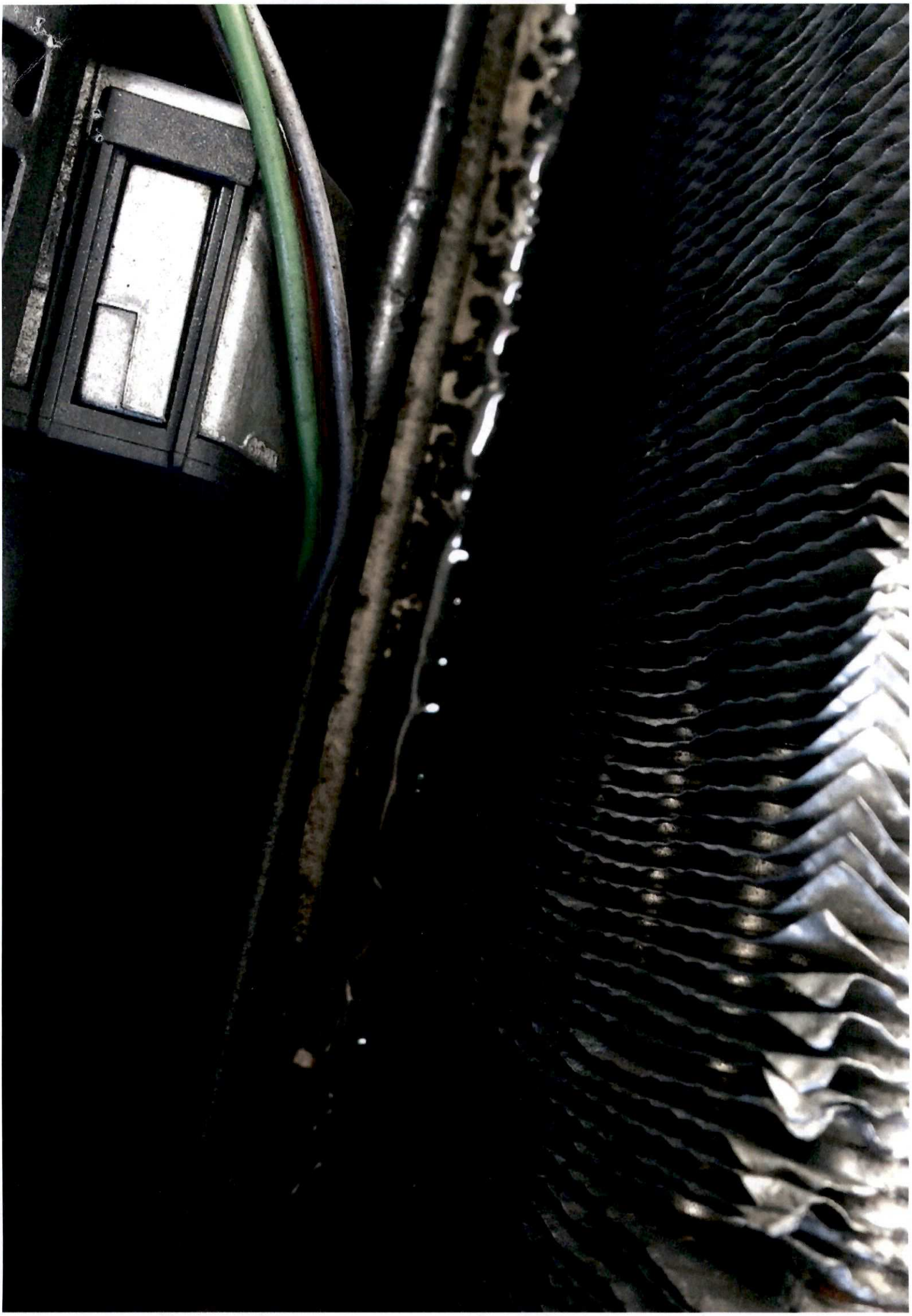

CEDENTE: Ditta, Dipendenza, Domicilio o Residenza, Partita IVA

# DOCUMENTO DI TRASPORTO

**(D.d.t.)** D.P.R. 472 del 14.08.1996 - D.P.R. 696 del 21.12.1996

**N.** 448 del 02.08.2016

a mezzo:

☐ vettore ☐ cedente ☐ cessionario

CESSIONARIO: Ditta, Dipendenza, Domicilio o Residenza, Partita IVA

DITTA PAGO

S. BASILIO (MOTTOLA) TA

LUOGO DI DESTINAZIONE (se diverso dall'indirizzo del cessionario) E VARIAZIONI

IDEM

CAUSALE DEL TRASPORTO

VS. ORD. N. DEL

☐ in conto

☐ a saldo

| QUANTITÀ | DESCRIZIONE DEI BENI (natura e qualità) | IMPORTO (1) |
|---|---|---|
| 1 | AUTOBUS AT. 675 PER | |
| | RIPRISTINO A/C | |
| | Rif. di [illegible] | |
| | ORE 9:10 | |
| | litri [illegible] | |
| | -28- | |

| ASPETTO ESTERIORE DEI BENI | N. COLLI | PESO KG | PORTO | TOTALE € |
|---|---|---|---|---|
| A VISTA | | | | |

| VETTORE: Ditta, Domicilio o Residenza | DATA E ORA DEL RITIRO | FIRME |
|---|---|---|
| | | |
| | | |

Consegna o inizio trasporto a mezzo cedente / cessionario

DATA 02.08.16 ORA 09:00 FIRMA DEL CONDUCENTE [illegible]

ANNOTAZIONI - VARIAZIONI

NUMERO PROGRESSIVO (2)

FIRMA DEL CESSIONARIO

Bufetti 6512D3033 (a)

(1) Solo in caso di utilizzo in sostituzione della certificazione fiscale.
(2) Ai sensi dell'art. 3, comma 2, del D.P.R. 441/97 e successive modificazioni.

**ATTENZIONE:**

I fogli di questo bollettario sono in carta chimica autoricalcante.
Per non produrre involontarie trascrizioni, si prega di compilare le dichiarazioni sottostanti «a foglio singolo» e non a ricalco.

# DICHIARAZIONI

ai sensi dell'art. 39 della Legge 298/1974, dell'art. 1 del D.M. 13.4.79 e della Legge 132/1987

A) TRASPORTO DI COSE IN CONTO PROPRIO
PER UN PESO COMPLESSIVO A PIENO CARICO SUPERIORE A KG 3.500

Il sottoscritto, titolare di licenza all'autotrasporto di cose in conto proprio n. _____ , dichiara che le seguenti cose sono (*):

- ❑ di sua proprietà;
- ❑ da esso prodotte o vendute;
- ❑ prese in comodato;
- ❑ prese in locazione;
- ❑ da esso elaborate, trasformate, riparate o simili;
- ❑ tenute in deposito in relazione al contratto di deposito o ad un contratto di mandato ad acquistare o a vendere.

Firma leggibile del titolare
(o del suo legale rappresentante)

_____

B) TRASPORTO OCCASIONALE DI COSE IN CONTO PROPRIO
PER UN PESO COMPLESSIVO A PIENO CARICO SUPERIORE A KG 3.500

Il sottoscritto, titolare di licenza all'autotrasporto di cose in conto proprio n. _____ , dichiara che le seguenti cose sono (*):

❑ di sua proprietà; ❑ prese in comodato; ❑ prese in locazione.

e costituiscono trasporto occasionale per le seguenti esigenze: _____

_____

_____

_____

Firma leggibile del titolare
(o del suo legale rappresentante)

_____

(*) Dichiarare l'ipotesi o le ipotesi che ricorrono.

N.B. - La dichiarazione B) va fatta anche nel caso che il trasporto, oltre che essere occasionale, comprende cose che rientrano fra quelle previste nella licenza e va quindi aggiunta a quella di cui alla lettera A).

OFFICINA MECCANICA
**DRAGO**

Sede Legale, Dom Fisc. Ub. Es. E Luogo Cons. Doc. Fisc.
Via Taranto Z.I. - C.P. 68 - Tel. 099 8833276
Fax. 099 8833397 - 74011 CASTELLANETA (TA)
P.IVA 00300200730 - Cod. Fisc. DRG FNC 42A01 C136U - C.C.I.A.A. 74130
Sito Web: www.officinadrago.it
E-mail: info@officinadrago.it

CERTIFICAZIONE DI SISTEMA QUALITÀ ISO 9001

Mercedes-Benz

SETRA

PARTNER VOITH Service Road Division

ZF Services Partner Automotive

Cliente
446 A.M.A.T. Az. x la Mob.nell'Area di Taranto S.p.A.
Via C. Battisti, 657
74100 TARANTO TA
P.Iva/C.F: 00146330733 / 00146330733

Tipo Doc: PO **Preventivo lavorazione officina [PO]** Numero: 227 Del : 04/08/2016 Pagina 1 di 1

Banca : Cond.Pag : Bonifico Bancario 60 gg. df. fm. Agente :

| Articolo | Descrizione | UM | Q | Prezzo | Carico | Sco-1 | Sco-2 | Importo riga | Cl | Colli |
|---|---|---|---|---|---|---|---|---|---|---|
| **Targa:** ***EH888FT*** | **Telaio:** ***WEB62804313103400*** | **Cod.Az.:** ***675*** | | | **Gar.:** - | | | **Km:** ***962458*** | | |
| **Mod.:** ***MERCEDES-Mercedes-Setra*** | | | | | **VAN:** | | | **Cont:** | | |
| | A/C NON FUNZIONA | | | | | | | | | |
| | STACCO E RIATTACCO RADIATORE A/C PER SALDATURA | h | 12,00 | 25,00000 | 0,00 | 0,00 | | 300,00 | 22 | |
| | SALDATURA RADIATORE | h | 2,00 | 25,00000 | 0,00 | 0,00 | | 50,00 | 22 | |

AMAT
Azienda per la mobilità nell'area di Taranto
Prot. n. 13187
del 05 AGO. 2016

AD Amm.re Delegato ☐
DG Direttore Generale ☐
DA Direttore Amministrativo ☐
DT Direttore Tecnico ☐
UAP Appalti / Contratti ☐
UCM Commerciale / Marketing ☐
UCB Contabilità Bilancio ☐
UES Esercizio / Sosta ☐
UIS Informatica / Statistica ☐
UMT Manutenzione / Tecnica ☐
URU Risorse Umane ☐
UAG Affari Gen. PP.RR. SINISTRI ☐
RAG Ufficio Ragioneria ☐
STQ Staff Qualità ☐
☐

Note:

| Totale manodopera | | Totale ricambi | T.corpo |
|---|---|---|---|
| Ore: 14,00 | Importo: 350,00 | 0,00 | 350,00 |

***Firma per Accettazione***

| | |
|---|---|
| Imponibile: | 350,00 |
| Iva: | 77,00 |
| Totale: | 427,00 |

Informativa e consenso LEGGE 675/96 tutela e privacy. I vs. dati sono trattati per le finalità proprie inerenti i nostri rapporti commerciali, in assenza di vs formale dissenso ci riteniamo autorizzati a tale trattamento.

* = Sconto merce

AmAt S.p.A.
Azienda per la Mobilità nell'Area di Taranto

CERTIFICAZIONE DI SISTEMA QUALITÀ ISO 9001 DNV — ACCREDIA

# "VERBALE DI COLLAUDO"

(Punto "VI" della procedura)

**(BUS 675 – RIPRISTINO AC)**

Il giorno 05/08/2016, alle ore 17.00, presso la sede AMAT/della ditta, si procede alla redazione del "*Verbale di collaudo*" inerente i lavori indicati in intestazione, eseguiti dalla ditta DRAGO, autorizzati con "**Ordine di esecuzione dei lavori**" prot. 13225/UT del 05/08/2016.

Sono presenti:

- per AMAT: PELLICORO DEO, in possesso del profilo professionale di "CAPO UNITA' TECNICA" – par. 230 (min. 205).
- Per la ditta: il Sig. TONINO RADICCHI

---

**SEZ. 1: RELATIVA AI LAVORI ESEGUITI.**

**-) Risultati dell'operazione di collaudo:**

LAVORO COME DA ORDINE

**-) Eventuali osservazioni:**

**-) ESITO DEL COLLAUDO (SEZ.1):** ☒ **POSITIVO** ☐ **NEGATIVO**
(barrare il caso che ricorre)

Il Rappresentante dell'AMAT
A.M.A.T. S.p.A.
UFFICIO TECNICO

Il Rappresentante della ditta
[illegible] MECCANICA [illegible]
[illegible] Velocità Industriale
74011 CASTELLANETA (TA)

---

| Mod. 4/2015 - AT | "Verbale di collaudo" | Data: 13/7/2015 | Rev. 01 |
|---|---|---|---|

## SEZ. 2: RELATIVA ALLA CONSEGNA DEI RICAMBI SOSTITUITI

(TUTTI QUELLI PREVISTI NELL'ORDINE EMESSO, DI IMPORTO PARI O SUPERIORE A 100,00 €)

La tabella sottostante, precompilata a cura dell'Area tecnica per quanto attiene alle colonne a), b), c) e d), riporta tutti i ricambi, di importo pari o superiore a 100,00 €, dei quali l'Ordine di esecuzione dei lavori ne prevede la sostituzione. Gli esiti della verifica inerente la consegna dei ricambi sostituiti sono riportati nella colonna e):

| a | b | c | d | e | |
|---|---|---|---|---|---|
| Pr. | Denominazione ricambio | Quantità | Costo | Esito verifica ricambi sostituiti | |
| | | | | SI | NO |
| 1 | | | | | |
| 2 | | | | | |
| 3 | | | | | |
| 4 | | | | | |
| 5 | NON CI SONO RICAMBI | | | | |
| 6 | DA SOSTITUIRE | | | | |
| 7 | | | | | |
| 8 | | | | | |
| 9 | | | | | |
| 10 | | | | | |
| 11 | | | | | |
| 12 | | | | | |
| 13 | | | | | |
| 14 | | | | | |
| 15 | | | | | |
| 16 | | | | | |
| 17 | | | | | |
| 18 | | | | | |

**-) ESITO DEL COLLAUDO (SEZ.2):** ☑ **POSITIVO** ☐ **NEGATIVO**
(barrare il caso che ricorre)

A.M.A.T. S.p.A.
UFFICIO TECNICO

Il Rappresentante dell'AMAT
.....

Il Rappresentante della ditta
.....

OFFICINA MECCANICA
**DRAGO**

Sede Legale, Dom Fisc. Ub. Es. E Luogo Cons. Doc. Fisc.
Via Taranto Z.I. - C.P. 68 - Tel. 099 8833276
Fax. 099 8833397- 74011 CASTELLANETA (TA)
P.IVA 00300200730 – Cod. Fisc. DRG FNC 42A01 C136U – C.C.I.A.A. 74130
Sito Web: www.officinadrago.it
E-mail: info@officinadrago.it

CERTIFICAZIONE DI SISTEMA QUALITÀ ISO 9001

Mercedes-Benz

SETRA

PARTNER VOITH

ZF Services Partner

Cliente

446 A.M.A.T. Az. x la Mob.nell'Area di Taranto S.p.A.

Via C. Battisti, 657

74100 TARANTO TA

P.Iva/C.F: 00146330733 / 00146330733

| Tipo Doc: FF | Fattura fiscale | Numero: 1139 \16 | Del : 09/12/2016 | Pagina 1 di 1 | Lista: LO 859 |
|---|---|---|---|---|---|

Banca : Cond.Pag : Bonifico Bancario 60 gg. df. fm. Agente :

| Articolo | Descrizione | UM | Q | Prezzo | Carico | Sco-1 | Sco-2 | Importo riga | CI | Colli |
|---|---|---|---|---|---|---|---|---|---|---|
| Targa: *DA494ND* | Telaio: *ZGA482M0006006367* | Cod.Az.: *555* | | | Gar.: *18/12/06 - 18/12/08* | | | Km: *87457* | | |
| Mod.: *IV-Iveco* | | | | | V A N : | | | Contr: | | |
| | PROT. 20286/UT DEL 02/12/2016 LAVORO 503/2016 CIG. Z18C58EA3 CAMBIO FUNZIONAMENTO IRREGOLARE | | | | | | | | | |
| | LAVORO DI PROGRAMMAZIONE CENTRALINA | h | 1,50 | 25,00000 | 0,00 | 0,00 | | 37,50 | 22 | |
| | PROGRAMMAZIONE CENTRALINA | h | 1,00 | 120,00000 | 0,00 | 0,00 | | 120,00 | 22 | |

A.M.A.T.
Azienda per la mobilità nell'area di Taranto
Prot. n. 21283
del 19 DIC. 2016

AD Amm.re Delegato ☐
DG Direttore Generale ☐
DA Direttore Amministrativo ☐
DT Direttore Tecnico ☐
UAP Appalti / Contratti ☐
UCM Commerciale / Marketing ☐
UCB Contabilità Bilancio ☐
UES Esercizio / Sosta ☐
UIS Informatica / Statistica ☐
UMT Manutenzione / Tecnica ☐
URU Risorse Umane ☐
UAG Affari Gen. PP.RR. SINISTRI ☐
RAG Ufficio Ragioneria ☐
STQ Staff Qualità ☐
_____ ☐

N. RIC. _____ | N. IVA 3049
DATA DI REGISTR. 21/12/16

Banca di Credito Coop. Marina di Ginosa - Cod. IBAN - IT26 Y 08688 78840 000000066316

Note:

| Totale manodopera | | Totale ricambi | T.corpo |
|---|---|---|---|
| Ore: 2,5000000 | Importo: 157,50 | 0,00 | 157,50 |

| Bolli: | Incasso: | Spese : | Abbuoni: |
|---|---|---|---|
| Imballo: | Trasporto: | Sconto : 0,00 | Sc.merce 0,00 |

| C.I. | % | Imponibile | Imposta |
|---|---|---|---|
| 22 | 22 | 157,50 | 34,65 |

| Tipo Pag. | Scadenza | Importo |
|---|---|---|
| BB | 28/02/2017 | 192,15 |

| | | |
|---|---|---|
| Imponibile: | € | 157,50 |
| Iva: | € | 34,65 |
| Totale: | € | 192,15 |

Informativa e consenso LEGGE 675/96 tutela e privacy. I vs. dati sono trattati per le finalità proprie inerenti i nostri rapporti commerciali, in assenza di vs formale dissenso ci riteniamo autorizzati a tale trattamento.

* = Sconto merce

OFFICINA MECCANICA
**DRAGO**

Sede Legale, Dom Fisc. Ub. Es. E Luogo Cons. Doc. Fisc.
Via Taranto Z.I. - C.P. 68 - Tel. 099 8833276
Fax. 099 8833397- 74011 CASTELLANETA (TA)
P.IVA 00300200730 – Cod. Fisc. DRG FNC 42A01 C136U – C.C.I.A.A. 74130
Sito Web: www.officinadrago.it
E-mail: info@officinadrago.it

Mercedes-Benz SETRA ZF Services Partner

Cliente
446 A.M.A.T. Az. x la Mob.nell'Area di Taranto S.p.A.
Via C. Battisti, 657
74100 TARANTO TA
P.Iva/C.F: 00146330733 / 00146330733

| Tipo Doc: FF | Fattura fiscale | Numero: 1139 \16 | Del : 09/12/2016 | Pagina 1 di 1 | Lista: LO 859 |
|---|---|---|---|---|---|
| Banca : | | Cond.Pag : Bonifico Bancario 60 gg. df. fm. | | Agente : | |

| Articolo | Descrizione | UM | Q | Prezzo | Carico | Sco-1 | Sco-2 | Importo riga | CI | Colli |
|---|---|---|---|---|---|---|---|---|---|---|
| Targa: *DA494ND* | Telaio: *ZGA482M0006006367* | Cod.Az.: *555* | | | Gar.: *18/12/06 - 18/12/08* | | | Km: *87457* | | |
| Mod.: *IV-Iveco* | | | | | VAN: | | | Contr: | | |
| | PROT. 20286/UT DEL 02/12/2016 LAVORO 503/2016 CIG. Z18C58EA3 CAMBIO FUNZIONAMENTO IRREGOLARE | | | | | | | | | |
| | LAVORO DI PROGRAMMAZIONE CENTRALINA | h | 1,50 | 25,00000 | 0,00 | 0,00 | | 37,50 | 22 | |
| | PROGRAMMAZIONE CENTRALINA | h | 1,00 | 120,00000 | 0,00 | 0,00 | | 120,00 | 22 | |

AMAT
Azienda per la mobilità nell'area di Taranto
Prot. n. 21283
del 19 DIC. 2016
AD Amm.re Delegato ☐
DG Direttore Generale ☐
DA Direttore Amministrativo ☐
DT Direttore Tecnico ☐
UAP Appalti / Contratti ☐
UCM Commerciale / Marketing ☐
UCB Contabilità Bilancio ☐
UES Esercizio / Sosta ☐
UIS Informatica / Statistica ☐
UMT Manutenzione / Tecnica ☐
URU Risorse Umane ☐
UAG Affari Gen. PP.RR. SINISTRI ☐
RAG Ufficio Ragioneria ☐
STQ Staff Qualità ☐
☐

N. RIC. _____ N. IVA 3049
DATA DI REGISTR. 21/12/16

Banca di Credito Coop. Marina di Ginosa - Cod. IBAN - IT26 Y 08688 78840 000000066316

Note:

| Totale manodopera | | Totale ricambi | T.corpo |
|---|---|---|---|
| Ore: 2,5000000 | Importo: 157,50 | 0,00 | 157,50 |

| Bolli: | Incasso: | Spese : | Abbuoni: |
|---|---|---|---|
| Imballo: | Trasporto: | Sconto * 0,00 | Sc.merce 0,00 |

| C.I. | % | Imponibile | Imposta |
|---|---|---|---|
| 22 | 22 | 157,50 | 34,65 |

| Tipo Pag. | Scadenza | Importo |
|---|---|---|
| BB | 28/02/2017 | 192,15 |

| | | |
|---|---|---|
| Imponibile: | € | 157,50 |
| Iva: | € | 34,65 |
| Totale: | € | 192,15 |

Informativa e consenso LEGGE 675/96 tutela e privacy. I vs. dati sono trattati per le finalità proprie inerenti i nostri rapporti commerciali, in assenza di vs formale dissenso ci riteniamo autorizzati a tale trattamento.

* = Sconto merce

# V I S T I

**UFFICIO CONTRATTI E ACQUISTI**
verifica condizione, ordine e contratto

Contr. Rep. n° del

Conv. n° del

Determ. A.D. n° del

Delib. C.A. n° del

Data scadenza pagamento

| DATA | L'ADDETTO AL RISCONTRO |
|---|---|

**IL RESP. UNITA' CONTRATTI**
per supervisione

| DATA | FIRMA |
|---|---|

**UFFICIO RAGIONERIA**
verifica dati contabili

data scadenza pagamento indicata in fattura

data scadenza di pagamento presunta

| DATA | FIRMA DEL RESPONSABILE |
|---|---|
| ~~22 DIC. 2016~~ | |

**IL RESP. UNITA' CONTABILITA' E BILANCIO**
per supervisione

| DATA | FIRMA |
|---|---|
| 02-08-17 | |

**IL CAPO AREA INFORMATICA E STATISTICA**
verifica dati tecnici

Data scadenza pagamento

| DATA | FIRMA |
|---|---|

**UNITA' AA.GG. E PP.RR.**
verifica conferimento incarico

Conferimento del ..... Prot.....

**IL CAPO UNITA' AA.GG. E PP.RR.**

| DATA | FIRMA |
|---|---|

**UFFICIO PERSONALE**
verifica visite di accertamento sanitario del personale

Data scadenza pagamento

| DATA | FIRMA DEL RESPONSABILE |
|---|---|

**IL RESP. UNITA' PERSONALE**
per supervisione

| DATA | FIRMA |
|---|---|

**UFFICIO MAGAZZINO**
verifica quantità, documenti e condizioni contrattuali

Contr. Rep. n. del

Delib. C.A. n. del

Delib. C.A. n. del

Delib. C.A. n. del

Data scadenza pagamento

| DATA | FIRMA DEL RESPONSABILE |
|---|---|

**IL RESP. UNITA' TECNICA**
per supervisione

| DATA | FIRMA DEL RESPONSABILE |
|---|---|

**UFFICIO TECNICO**
verifica perfetta esecuzione lavori

Data scadenza pagamento

| DATA | FIRMA DEL RESPONSABILE |
|---|---|
| 16 GEN. 2017 | PAGAMENTO 60 GG. D.F.F.M. |

**IL RESPONSABILE UNITA' TECNICA**
per supervisione

| DATA | FIRMA DEL RESPONSABILE |
|---|---|
| 16 GEN. 2017 | |

NOTE:

AMAT S.p.A.
Azienda per la Mobilità nell'Area di Taranto

# AREA TECNICA – GRIGLIA DI CONTROLLO DOCUMENTAZIONE BUS AZ: 555

**SEZIONE 1**

AUTORIZZAZIONE Protocollo e data | | COMMESSA Nr. | |

| DOCUMENTAZIONE: | Presente in commessa | Tipo Originale Copia | Protocollo | data | | Allegato Copia gialla |
|---|---|---|---|---|---|---|
| 1. **Bolla di avaria** officina | | | | | | |
| 2. **D.D.T.** emesso da AMAT di trasferimento bus a sede del riparatore | | | | | | |
| 3. ***"Richiesta di preventivo"*** (punto "I" della procedura) | | | | | | |
| 4. Preventivo inviato dal soggetto esterno (punto "III" della procedura) | Si | C | 20226 | 02-12-16 | | ✓ |
| 5. ***"Ordine di esecuzione dei lavori"*** (punto V della procedura) | Si | O | 20286 | 02-12-16 | | ✓ |
| 6. **D.D.T.** emesso dal riparatore di consegna bus | | | | | | |
| 7. **D.D.T.** emesso dal riparatore di consegna RICAMBI | | | | | | |
| 8. ***"Verbale di collaudo"***, redatto e sottoscritto con le modalità descritte al punto VI della procedura | | | | | | |
| 9. *"Verbale di verifica dei requisiti contrattuali"* (in caso di montaggio o fornitura di MOTORE REVISIONATO) | | | | | | |
| 10. Altri documenti: | | | | | | |

| **Controllo eseguito da:** | firma | Data 05-01-17 | Note: |
|---|---|---|---|

**SEZIONE 2**

| **VERIFICA FATTURAZIONE** | **Nr. fattura:** 1139 | **Data fattura:** 09-12-15 | **Importo:** 157,50 |
|---|---|---|---|

**NOTE:**

| **Capo Unità Tecnica:** | firma | Data 16 GEN. 2017 |
|---|---|---|

**Prot.** 20286/UT

Taranto lì **02.12.2016**

Lavoro n. 503/2016

Spett.le
DRAGO OFF. MECC.
Via Taranto Z.I.C.P. 68
74011 – Castellaneta (TA)
**Fax n.099 8833397**

**OGGETTO: bus n. 555 - Ordine di esecuzione dei lavori RIPRISTINO FUNZIONALITA' CAMBIO C/O AMAT. Ordine a Consuntivo**

**CIG Z181C58EA3**

Visto che:

a. il preventivo, pervenuto in data 01.12.2016, assunto al prot. 20226 del 02.12.2016, indica il costo dell'intervento in **€ 157,50** + IVA.

Tanto premesso, si emette **l'ordine di esecuzione dei lavori** alle seguenti condizioni:

b. **costo dell'intervento: € 157,50** + IVA.

1. **tempo di esecuzione dell'intervento**:LAVORO EFFETTUATO;
2. **penale per ritardata consegna**: non applicabile
3. **garanzia sull'intervento**: 1 anno;
4. **consegna autobus**: non applicabile
5. **redazione e sottoscrizione del "*Verbale di collaudo*"**: NON RICHIESTO, riparazione effettuata c/o AMAT in presenza di ns personale.

DP

**Si richiede conferma:**

**PER ACCETTAZIONE**

Il Direttore Generale
Ing. Giovanni Matichecchia

| | | | |
|---|---|---|---|
| Mod. 3/2015 - AT | *"Ordine di esecuzione dei lavori "* | Data: 13/7/2015 | Rev. 01 |

OFFICINA MECCANICA
**DRAGO**

Sede Legale, Dom Fisc. Ub. Es. E Luogo Cons. Doc. Fisc.
Via Taranto Z.I. - C.P. 68 - Tel. 099 8833276
Fax. 099 8833397- 74011 CASTELLANETA (TA)
P.IVA 00300200730 – Cod. Fisc. DRG FNC 42A01 C136U – C.C.I.A.A. 74130
Sito Web: www.officinadrago.it
E-mail: info@officinadrago.it

CERTIFICAZIONE DI SISTEMA QUALITÀ ISO 9001

Mercedes-Benz

SETRA

PARTNER VOITH Service Road Division

ZF Services Partner Automotive

Cliente
446 A.M.A.T. Az. x la Mob.nell'Area di Taranto S.p.A.
Via C. Battisti, 657
74100 TARANTO TA
P.Iva/C.F: 00146330733 / 00146330733

Tipo Doc: PO **Preventivo lavorazione officina [PO]** Numero: 329 Del : 01/12/2016 Pagina 1 di 1

Banca : Cond.Pag : Bonifico Bancario 60 gg. df. fm. Agente :

| Articolo | Descrizione | UM | Q | Prezzo | Carico | Sco-1 | Sco-2 | Importo riga | CI | Colli |
|---|---|---|---|---|---|---|---|---|---|---|
| **Targa:** *DA494ND* | **Telaio:** *ZGA482M0006006367* | **Cod.Az.:** *555* | | | **Gar.:** *18/12/06 - 18/12/08* | | | **Km:** *67459* | | |
| **Mod.:** *IV-Iveco* | | | | | **VAN:** | | | **Cont:** | | |
| | CAMBIO FUNZIONAMENTO IRREGOLARE | | | | | | | | | |
| | LAVORO DI PROGRAMMAZIONE CENTRALINA | h | 1,50 | 25,00000 | 0,00 | 0,00 | | 37,50 | 22 | |
| | PROGRAMMAZIONE CENTRALINA | h | 1,00 | 120,00000 | 0,00 | 0,00 | | 120,00 | 22 | |

AmAt
Azienda per la mobilità nell'area di Taranto
Prot. n. 20226
del 02 DIC. 2016
AD Amm.re Delegato ☐
DG Direttore Generale ☐
DA Direttore Amministrativo ☐
DT Direttore Tecnico ☐
UAP Appalti / Contratti ☐
UCM Commerciale / Marketing ☐
UCB Contabilità Bilancio ☐
UES Esercizio / Sosta ☐
UIS Informatica / Statistica ☐
UMT Manutenzione / Tecnica ☐
URU Risorse Umane ☐
UAC Affari Gen. OB.RD. SINISTRI ☐
UAG Ufficio Ragioneria ☐
STQ Staff Qualità ☐
☐

Note:

| Totale manodopera | Totale ricambi | T.corpo |
|---|---|---|
| Ore: 2,50 Importo: 157,50 | 0,00 | 157,50 |

*Firma per Accettazione*

| | |
|---|---|
| Imponibile: | 157,50 |
| Iva: | 34,65 |
| Totale: | 192,15 |

Informativa e consenso LEGGE 675/96 tutela e privacy. I vs. dati sono trattati per le finalità proprie inerenti i nostri rapporti commerciali, in assenza di vs formale dissenso ci riteniamo autorizzati a tale trattamento.

* = Sconto merce

OFFICINA MECCANICA
**DRAGO**

Sede Legale, Dom Fisc. Ub. Es. E Luogo Cons. Doc. Fisc.
Via Taranto Z.I. - C.P. 68 - Tel. 099 8833276
Fax. 099 8833397- 74011 CASTELLANETA (TA)
P.IVA 00300200730 – Cod. Fisc. DRG FNC 42A01 C136U – C.C.I.A.A. 74130
Sito Web: www.officinadrago.it
E-mail: info@officinadrago.it

CERTIFICAZIONE DI SISTEMA QUALITÀ ISO 9001

Mercedes-Benz

SETRA

PARTNER VOITH

ZF Services Partner

Cliente

446 A.M.A.T. Az. x la Mob.nell'Area di Taranto S.p.A.

Via C. Battisti, 657

74100 TARANTO TA

P.Iva/C.F: 00146330733 / 00146330733

| Tipo Doc: FF | Fattura fiscale | Numero: | 1140 \16 | Del : 09/12/2016 | Pagina 1 di 1 | Lista: LO 860 |
|---|---|---|---|---|---|---|

Banca : Cond.Pag : Bonifico Bancario 60 gg. df. fm. Agente :

| Articolo | Descrizione | UM | Q | Prezzo | Carico | Sco-1 | Sco-2 | Importo riga | CI | Colli |
|---|---|---|---|---|---|---|---|---|---|---|
| | PROT. 20288/UT DEL 02/12/2016 LAVORO 506/2016 CIG. Z511C5A6D3 CAMBIO FUNZIONAMENTO IRREGOLARE | | | | | | | | | |
| | RIPARAZIONE IMPIANTO ELETTRICO CAMBIO ( PRESSO OFFICINA CASCARANO ) | h | 8,00 | 25,00000 | 0,00 | 0,00 | | 200,00 | 22 | |
| | PERCORSO CARRO OFFICINA A/R 200X0,5€ | h | 1,00 | 100,00000 | 0,00 | 0,00 | | 100,00 | 22 | |
| | MATERIALE DI CONSUMO | | 1,00 | 15,00000 | 0,00 | 0,00 | | 15,00 | 22 | |

Targa: *CX227XG* Telaio: *ZGA482M0006005559* Cod.Az.: *525* Gar.: *15/09/05 - 14/09/09* Km: *512410*
Mod.: *U4PD9-491E.12.29* V A N : Contr:

Azienda per la mobilità nell'area di Taranto
Prot. n. 21282
del 19 DIC. 2016

AD Amm.re Delegato ☐
DG Direttore Generale ☐
DA Direttore Amministrativo ☐
DT Direttore Tecnico ☐
UAP Appalti / Contratti ☐
UCM Commerciale / Marketing ☐
UCB Contabilità Bilancio ☐
UES Esercizio / Sosta ☐
UIS Informatica / Statistica ☐
UMT Manutenzione / Tecnica ☐
URU Risorse Umane ☐
UAG Affari Gen. PP.RR SINISTRI ☐
RAG Ufficio Ragioneria ☐
STQ Staff Qualità ☐
☐

N. RIC. ..... | N. IVA 3850
DATA DI REGISTR. 21/12/16

Banca di Credito Coop. Marina di Ginosa - Cod. IBAN - IT26 Y 08688 78840 000000066316

Note:

| Totale manodopera | | Totale ricambi | T.corpo |
|---|---|---|---|
| Ore: 9,0000000 | Importo: 300,00 | 15,00 | 315,00 |

Bolli: Incasso: Spese : Abbuoni:
Imballo: Trasporto: Sconto : 0,00 Sc.merce 0,00

| C.I. | % | Imponibile | Imposta |
|---|---|---|---|
| 22 | 22 | 315,00 | 69,30 |

| Tipo Pag. | Scadenza | Importo |
|---|---|---|
| BB | 28/02/2017 | 384,30 |

| | | |
|---|---|---|
| Imponibile: | € | 315,00 |
| Iva: | € | 69,30 |
| Totale: | € | 384,30 |

Informativa e consenso LEGGE 675/98 tutela e privacy. I vs. dati sono trattati per le finalità proprie inerenti i nostri rapporti commerciali, in assenza di vs formale dissenso ci riteniamo autorizzati a tale trattamento.

* = Sconto merce

OFFICINA MECCANICA
**DRAGO**

Sede Legale, Dom Fisc. Ub. Es. E Luogo Cons. Doc. Fisc.
Via Taranto Z.I. - C.P. 68 - Tel. 099 8833276
Fax. 099 8833397- 74011 CASTELLANETA (TA)
P.IVA 00300200730 – Cod. Fisc. DRG FNC 42A01 C136U – C.C.I.A.A. 74130
Sito Web: www.officinadrago.it
E-mail: info@officinadrago.it

CERTIFICAZIONE DI SISTEMA QUALITÀ ISO 9001

Mercedes-Benz

SETRA

ZF Services Partner

Cliente

446 A.M.A.T. Az. x la Mob.nell'Area di Taranto S.p.A.

Via C. Battisti, 657

74100 TARANTO TA

P.Iva/C.F: 00146330733 / 00146330733

| Tipo Doc: FF | Fattura fiscale | Numero: 1140 \16 | Del : 09/12/2016 | Pagina 1 di 1 | Lista: LO 860 |
|---|---|---|---|---|---|

Banca : Cond.Pag : Bonifico Bancario 60 gg. df. fm. Agente :

| Articolo | Descrizione | UM | Q | Prezzo | Carico | Sco-1 | Sco-2 | Importo riga | Cl | Colli |
|---|---|---|---|---|---|---|---|---|---|---|
| | PROT. 20288/UT DEL 02/12/2016 LAVORO 506/2016 CIG. Z511C5A6D3 CAMBIO FUNZIONAMENTO IRREGOLARE | | | | | | | | | |
| | RIPARAZIONE IMPIANTO ELETTRICO CAMBIO ( PRESSO OFFICINA CASCARANO ) | h | 8,00 | 25,00000 | 0,00 | 0,00 | | 200,00 | 22 | |
| | PERCORSO CARRO OFFICINA A/R 200X0,5€ | h | 1,00 | 100,00000 | 0,00 | 0,00 | | 100,00 | 22 | |
| | MATERIALE DI CONSUMO | | 1,00 | 15,00000 | 0,00 | 0,00 | | 15,00 | 22 | |

Targa: *CX227XG* Telaio: *ZGA482M0006005559* Cod.Az.: *525* Gar.: *15/09/05 - 14/09/09* Km: *512410*
Mod.: *U4PD9-491E.12.29* VAN: Contr:

AMAT
Azienda per la mobilità nell'area di Taranto
Prot. n. 21282
del 19 DIC. 2016

| | | |
|---|---|---|
| AD | Amm.re Delegato | ☐ |
| DG | Direttore Generale | ☐ |
| DA | Direttore Amministrativo | ☐ |
| DT | Direttore Tecnico | ☐ |
| UAP | Appalti / Contratti | ☐ |
| UCM | Commerciale / Marketing | ☐ |
| UCB | Contabilità Bilancio | ☐ |
| UES | Esercizio / Sosta | ☐ |
| UIS | Informatica / Statistica | ☐ |
| UMT | Manutenzione / Tecnica | ☐ |
| URU | Risorse Umane | ☐ |
| UAG | Affari Gen. PP.RR. SINISTRI | ☐ |
| RAG | Ufficio Ragioneria | ☐ |
| STQ | Staff Qualità | ☐ |
| | | ☐ |

N. RIC. _____ N. IVA 3850
DATA DI REGISTR. 21/12/16

Banca di Credito Coop. Marina di Ginosa - Cod. IBAN - IT26 Y 08688 78840 000000066316

Note:

| Totale manodopera | | Totale ricambi | T.corpo |
|---|---|---|---|
| Ore: 9,0000000 | Importo: 300,00 | 15,00 | 315,00 |

| Bolli: | Incasso: | Spese : | Abbuoni: |
|---|---|---|---|
| Imballo: | Trasporto: | Sconto : 0,00 | Sc.merce 0,00 |

| C.I. | % | Imponibile | Imposta |
|---|---|---|---|
| 22 | 22 | 315,00 | 69,30 |

| Tipo Pag. | Scadenza | Importo |
|---|---|---|
| BB | 28/02/2017 | 384,30 |

| | | |
|---|---|---|
| Imponibile: | € | 315,00 |
| Iva: | € | 69,30 |
| Totale: | € | 384,30 |

Informativa e consenso LEGGE 675/96 tutela e privacy. I vs. dati sono trattati per le finalità proprie inerenti i nostri rapporti commerciali, in assenza di vs formale dissenso ci riteniamo autorizzati a tale trattamento.

* = Sconto merce

# V I S T I

**UFFICIO CONTRATTI E ACQUISTI**
verifica condizione, ordine e contratto

Contr. Rep. n° del

Conv. n° del

Determ. A.D. n° del

Delib. C.A. n° del

Data scadenza pagamento

| DATA | L'ADDETTO AL RISCONTRO |
|---|---|

**IL RESP. UNITA' CONTRATTI**
per supervisione

| DATA | FIRMA |
|---|---|

**UFFICIO RAGIONERIA**
verifica dati contabili

data scadenza pagamento indicata in fattura

data scadenza di pagamento presunta

| DATA 27 DIC. 2016 | FIRMA DEL RESPONSABILE |
|---|---|

**IL RESP. UNITA' CONTABILITA' E BILANCIO**
per supervisione

| DATA 02-08-17 | FIRMA |
|---|---|

**IL CAPO AREA INFORMATICA E STATISTICA**
verifica dati tecnici

Data scadenza pagamento

| DATA | FIRMA |
|---|---|

**UNITA' AA.GG. E PP.RR.**
verifica conferimento incarico

Conferimento del ..... Prot.....

**IL CAPO UNITA' AA.GG. E PP.RR.**

| DATA | FIRMA |
|---|---|

**UFFICIO PERSONALE**
verifica visite di accertamento sanitario del personale

Data scadenza pagamento

| DATA | FIRMA DEL RESPONSABILE |
|---|---|

**IL RESP. UNITA' PERSONALE**
per supervisione

| DATA | FIRMA |
|---|---|

**UFFICIO MAGAZZINO**
verifica quantità, documenti e condizioni contrattuali

Contr. Rep. n. del

Delib. C.A. n. del

Delib. C.A. n. del

Delib. C.A. n. del

Data scadenza pagamento

| DATA | FIRMA DEL RESPONSABILE |
|---|---|

**IL RESP. UNITA' TECNICA**
per supervisione

| DATA | FIRMA DEL RESPONSABILE |
|---|---|

**UFFICIO TECNICO**
verifica perfetta esecuzione lavori

Data scadenza pagamento PAGAMENTO 60 GG. D.F.F.M.

| DATA 16 GEN. 2017 | FIRMA DEL RESPONSABILE |
|---|---|

**IL RESPONSABILE UNITA' TECNICA**
per supervisione

| DATA 16 GEN. 2017 | FIRMA DEL RESPONSABILE |
|---|---|

NOTE:
LAVORO EFFETTUATO C/O UFF. CASCARANO

AMAT S.p.A.
Azienda per la Mobilità nell'Area di Taranto

# AREA TECNICA – GRIGLIA DI CONTROLLO DOCUMENTAZIONE BUS AZ: 525

**SEZIONE 1**

AUTORIZZAZIONE Protocollo e data | | COMMESSA Nr. | |

| DOCUMENTAZIONE: | Presente in commessa | Tipo Originale Copia | Protocollo | data | | Allegato Copia gialla |
|---|---|---|---|---|---|---|
| 1. **Bolla di avaria** officina | | | | | | |
| 2. **D.D.T.** emesso da AMAT di trasferimento bus a sede del riparatore | | | | | | |
| 3. ***"Richiesta di preventivo"*** (punto "I" della procedura) | | | | | | |
| 4. Preventivo inviato dal soggetto esterno (punto "III" della procedura) | Si | C | 20262 | 02.12.16 | | ✓ |
| 5. ***"Ordine di esecuzione dei lavori"*** (punto V della procedura) | Si | O | 20288 | 02.12.16 | | ✓ |
| 6. **D.D.T.** emesso dal riparatore di consegna bus | | | | | | |
| 7. **D.D.T.** emesso dal riparatore di consegna RICAMBI | | | | | | |
| 8. ***"Verbale di collaudo"***, redatto e sottoscritto con le modalità descritte al punto VI della procedura | | | | | | |
| 9. *"Verbale di verifica dei requisiti contrattuali"* (in caso di montaggio o fornitura di MOTORE REVISIONATO) | | | | | | |
| 10. Altri documenti: | | | | | | |

| **Controllo eseguito da:** | firma | Data 05.01.17 | Note: |
|---|---|---|---|

**SEZIONE 2**

| **VERIFICA FATTURAZIONE** | **Nr. fattura:** 1160 | **Data fattura:** 09.12.16 | **Importo:** 315,00 |
|---|---|---|---|

**NOTE:**

| **Capo Unità Tecnica:** | firma | Data 16 GEN. 2017 |
|---|---|---|

AmAt S.p.A.
Azienda per la Mobilità nell'Area di Taranto

**Prot. 20288/UT**

Taranto lì **02.12.2016**

Lavoro n. 506/2016

Spett.le
DRAGO OFF. MECC.
Via Taranto Z.I.C.P. 68
74011 – Castellaneta (TA)
**Fax n.099 8833397**

**OGGETTO: bus n.525- Ordine di esecuzione dei lavori RIPRISTINO FUNZIONALITA' CAMBIO C/O OFFICINA CASCARANO. Ordine a Consuntivo**

**CIG Z511C5A6D3**

Visto che:

a. il preventivo, pervenuto in data 02.12.2016, assunto al prot. 20262 del 02.12.2016, indica il costo dell'intervento in **€ 315,00** + IVA.

Tanto premesso, si emette **l'ordine di esecuzione dei lavori** alle seguenti condizioni:

b. **costo dell'intervento: € 315,00** + IVA.

1. **tempo di esecuzione dell'intervento**:LAVORO EFFETTUATO;
2. **penale per ritardata consegna**: non applicabile
3. **garanzia sull'intervento**: 1 anno;
4. **consegna autobus**: non applicabile
5. **redazione e sottoscrizione del "*Verbale di collaudo*"**: NON RICHIESTO, riparazione effettuata c/o OFFICINA CASCARANO.

DP

**Si richiede conferma:**

**PER ACCETTAZIONE**

Il Direttore generale
Ing. Giovanni Matichecchia

| | | | |
|---|---|---|---|
| Mod. 3/2015 - AT | "Ordine di esecuzione dei lavori" | Data: 13/7/2015 | Rev. 01 |

PROT 20288 2/12/2016

OFFICINA MECCANICA
**DRAGO**

Sede Legale, Dom Fisc. Ub. Es. E Luogo Cons. Doc. Fisc.
Via Taranto Z.I. - C.P. 68 - Tel. 099 8833276
Fax. 099 8833397- 74011 CASTELLANETA (TA)
P.IVA 00300200730 – Cod. Fisc. DRG FNC 42A01 C138U – C.C.I.A.A. 74130
Sito Web: www.officinadrago.it
E-mail: info@officinadrago.it

CERTIFICAZIONE DI SISTEMA QUALITÀ ISO 9001

Mercedes-Benz SETRA

PARTNER VOITH
Service Road Division

ZF Services Partner
Automotive

Cliente
446 A.M.A.T. Az. x la Mob.nell'Area di Taranto S.p.A.

Via C. Battisti, 657

74100 TARANTO TA

P.Iva/C.F: 00146330733 / 00146330733

Tipo Doc: PO **Preventivo lavorazione officina [PO]** Numero: 330 Del : 02/12/2016 Pagina 1 di 1

Banca : Cond.Pag : Bonifico Bancario 60 gg. df. fm. Agente :

| Articolo | Descrizione | UM | Q | Prezzo | Carico | Sco-1 | Sco-2 | Importo riga | CI | Colli |
|---|---|---|---|---|---|---|---|---|---|---|
| **Targa:** *CX227XG* | **Telaio:** *ZGA482M0006005559* | **Cod.Az.:** *525* | | | **Gar.:** *15/09/05 - 14/09/09* | | | **Km:** *458484* | | |
| **Mod.:** *U4PD9-491E.12.29* | | | | | **VAN:** | | | **Cont:** | | |
| | CAMBIO FUNZIONAMENTO IRREGOLARE | | | | | | | | | |
| | RIPARAZIONE IMPIANTO ELETTRICO CAMBIO ( PRESSO OFFICINA CASCARANO ) | h | 8,00 | 25,00000 | | 0,00 | 0,00 | 200,00 | 22 | |
| | PERCORSO CARRO OFFICINA A/R 200X0,5€ | h | 1,00 | 100,00000 | | 0,00 | 0,00 | 100,00 | 22 | |
| | MATERIALE DI CONSUMO | | 1,00 | 15,00000 | | 0,00 | 0,00 | 15,00 | 22 | |

AMAT
Azienda per la mobilità nell'area di Taranto
Prot. n. 20262
02 DIC. 2016

- AD Amm.re Delegato ☐
- DG Direttore Generale ☐
- DA Direttore Amministrativo ☐
- DT Direttore Tecnico ☐
- AP Appalti / Contratti ☐
- MCM Commerciale / Marketing ☐
- MCB Contabilità Bilancio ☐
- MES Esercizio / Sosta ☐
- MS Informatica / Statistica ☐
- MIT Manutenzione / Tecnica ☐
- MRU Risorse Umane ☐
- MAC Affari Gen. PP.RR. SINISTRI ☐
- MAG Ufficio Ragioneria ☐
- MTO Staff Qualità ☐
- ☐

Note:

| Totale manodopera | | Totale ricambi | T.corpo |
|---|---|---|---|
| Ore: 9,00 | Importo: 300,00 | 14,66 | 315,00 |

*Firma per Accettazione*

| | |
|---|---|
| Imponibile: | 315,00 |
| Iva: | 69,30 |
| Totale: | 384,30 |

Informativa e consenso LEGGE 675/96 tutela e privacy. I vs. dati sono trattati per le finalità proprie inerenti i nostri rapporti commerciali, in assenza di vs formale dissenso ci riteniamo autorizzati a tale trattamento.

* = Sconto merce

OFFICINA MECCANICA
**DRAGO**

Sede Legale, Dom Fisc. Ub. Es. E Luogo Cons. Doc. Fisc.
Via Taranto Z.I. - C.P. 68 - Tel. 099 8833276
Fax. 099 8833397- 74011 CASTELLANETA (TA)
P.IVA 00306200730 – Cod. Fisc. DRG FNC 42A01 C136U – C.C.I.A.A. 74130
Sito Web: www.officinadrago.it
E-mail: info@officinadrago.it

CERTIFICAZIONE DI SISTEMA QUALITÀ ISO 9001

Mercedes-Benz SETRA

PARTNER VOITH Service Partner Road Division

ZF Services Partner Automotive

Cliente
446 A.M.A.T. Az. x la Mob.nell'Area di Taranto S.p.A.
Via C. Battisti, 657
74100 TARANTO TA
P.Iva/C.F: 00146330733 / 00146330733

| Tipo Doc: FF | Fattura fiscale | Numero: | 1141 \16 | Del : 09/12/2016 | Pagina 1 di 1 | Lista: LO 861 |
|---|---|---|---|---|---|---|

Banca : Cond.Pag : Bonifico Bancario 60 gg. df. fm. Agente :

| Articolo | Descrizione | UM | Q | Prezzo | Carico | Sco-1 | Sco-2 | Importo riga | CI | Colli |
|---|---|---|---|---|---|---|---|---|---|---|
| Targa: *EH290FT* | Telaio: *WEB62804513100612* | Cod.Az.: *640* | | | Gar.: - | | | Km: *741250* | | |
| Mod.: *MERCEDES-Mercedes-Setra* | | | | | VAN: | | | Contr: | | |
| | PROT. 12596/UT 25/07/2016 LAVORO 294/2016 CIG Z481AC2957 A/C NON FUNZIONA | | | | | | | | | |
| | STACCO E RIATTACCO RADIATORE A/C PER SALDATURA | h | 12,00 | 25,00000 | | 0,00 | 0,00 | 300,00 | 22 | |
| | SALDATURA RADIATORE | h | 2,00 | 25,00000 | | 0,00 | 0,00 | 50,00 | 22 | |

AMAT
Azienda per la mobilità nell'area di Taranto
Prot. n. 21106
16 DIC. 2016
Ammin.re Delegato
Direttore Generale
Direttore Amministrativo
Direttore Tecnico
Appalti / Contratti
Commerciale / Marketing
Contabilità Bilancio
Esercizio / Sosta
Informatica / Statistica
Manutenzione / Tecnica
Risorse Umane
Affari Gen. PP.RR. SINISTRI
Ufficio Ragioneria
Staff Qualità

N. RIC. ..... N. IVA 3039
DATA DI REGISTR. 21/12/16

Banca di Credito Coop. Marina di Ginosa - Cod. IBAN - IT26 Y 08688 78840 000000066316

Note:

| Totale manodopera | | Totale ricambi | T.corpo |
|---|---|---|---|
| Ore: 14,0000000 | Importo: 350,00 | 0,00 | 350,00 |

| Bolli: | Incasso: | Spese : | Abbuoni: |
|---|---|---|---|
| Imballo: | Trasporto: | Sconto : 0,00 | Sc.merce 0,00 |

| C.I. | % | Imponibile | Imposta |
|---|---|---|---|
| 22 | 22 | 350,00 | 77,00 |

| Tipo Pag. | Scadenza | Importo |
|---|---|---|
| BB | 28/02/2017 | 427,00 |

| | | |
|---|---|---|
| Imponibile: | € | 350,00 |
| Iva: | € | 77,00 |
| Totale: | € | 427,00 |

Informativa e consenso LEGGE 675/96 tutela e privacy. I vs. dati sono trattati per le finalità proprie inerenti i nostri rapporti commerciali, in assenza di vs formale dissenso ci riteniamo autorizzati a tale trattamento.

* = Sconto merce

OFFICINA MECCANICA
**DRAGO**

Sede Legale, Dom Fisc. Ub. Es. E Luogo Cons. Doc. Fisc.
Via Taranto Z.I. - C.P. 68 - Tel. 099 8833276
Fax. 099 8833397- 74011 CASTELLANETA (TA)
P.IVA 03300200730 – Cod. Fisc. DRG FNC 42A01 C136U – C.C.I.A.A. 74130
Sito Web: www.officinadrago.it
E-mail: info@officinadrago.it

CERTIFICAZIONE DI SISTEMA QUALITÀ ISO 9001

Mercedes-Benz

SETRA

PARTNER VOITH

ZF Services Partner

Cliente

446 A.M.A.T. Az. x la Mob.nell'Area di Taranto S.p.A.

Via C. Battisti, 657

74100 TARANTO TA

P.Iva/C.F: 00146330733 / 00146330733

| Tipo Doc: FF | Fattura fiscale | Numero: 1141 \16 | Del : 09/12/2016 | Pagina 1 di 1 | Lista: LO 861 |
|---|---|---|---|---|---|

Banca : Cond.Pag : Bonifico Bancario 60 gg. df. fm. Agente :

| Articolo | Descrizione | UM | Q | Prezzo | Carico | Sco-1 | Sco-2 | Importo riga | Cl | Colli |
|---|---|---|---|---|---|---|---|---|---|---|

Targa: *EH290FT* Telaio: *WEB62804513100612* Cod.Az.: *640* Gar.: - Km: *741250*
Mod.: *MERCEDES-Mercedes-Setra* VAN: Contr:

| | | | | | | | | |
|---|---|---|---|---|---|---|---|---|
| PROT. 12596/UT 25/07/2016 LAVORO 294/2016 CIG Z481AC2957 A/C NON FUNZIONA | | | | | | | | |
| STACCO E RIATTACCO RADIATORE A/C PER SALDATURA | h | 12,00 | 25,00000 | 0,00 | 0,00 | 300,00 | 22 | |
| SALDATURA RADIATORE | h | 2,00 | 25,00000 | 0,00 | 0,00 | 50,00 | 22 | |

AMAT
Azienda per la mobilità nell'area di Taranto
Prot. n. 21106
16 DIC. 2016
Amministratore Delegato
Direttore Generale
Direttore Amministrativo
Direttore Tecnico
Appalti / Contratti
Commerciale / Marketing
Contabilità Bilancio
Esercizio / Sosta
Informatica / Statistica
Manutenzione / Tecnica
Risorse Umane
Affari Gen. DOPR. SINISTRI
Ufficio Ragioneria
Staff Qualità

N. RIC. N. IVA 3039
DATA DI REGISTR. 27/12/16

Banca di Credito Coop. Marina di Ginosa - Cod. IBAN - IT26 Y 08688 78840 000000066316

Note:

| Totale manodopera | | Totale ricambi | T.corpo |
|---|---|---|---|
| Ore: 14,0000000 | Importo: 350,00 | 0,00 | 350,00 |

Bolli: Incasso: Spese : Abbuoni:
Imballo: Trasporto: Sconto : 0,00 Sc.merce 0,00

| C.I. | % | Imponibile | Imposta |
|---|---|---|---|
| 22 | 22 | 350,00 | 77,00 |

| Tipo Pag. | Scadenza | Importo |
|---|---|---|
| BB | 28/02/2017 | 427,00 |

| | | |
|---|---|---|
| Imponibile: | € | 350,00 |
| Iva: | € | 77,00 |
| Totale: | € | 427,00 |

Informativa e consenso LEGGE 675/96 tutela e privacy. I vs. dati sono trattati per le finalità proprie inerenti i nostri rapporti commerciali, in assenza di vs formale dissenso ci riteniamo autorizzati a tale trattamento

* = Sconto merce

# V I S T I

**UFFICIO CONTRATTI E ACQUISTI**
verifica condizione, ordine e contratto

Contr. Rep. n° del

Conv. n° del

Determ. A.D. n° del

Delib. C.A. n° del

Data scadenza pagamento

| DATA | L'ADDETTO AL RISCONTRO |
|---|---|

**IL RESP. UNITA' CONTRATTI**
per supervisione

| DATA | FIRMA |
|---|---|

**UFFICIO RAGIONERIA**
verifica dati contabili

data scadenza pagamento indicata in fattura

data scadenza di pagamento presunta

| DATA 21 DIC. 2016 | FIRMA DEL RESPONSABILE |
|---|---|

**IL RESP. UNITA' CONTABILITA' E BILANCIO**
per supervisione

| DATA 02-08-17 | FIRMA |
|---|---|

**IL CAPO AREA INFORMATICA E STATISTICA**
verifica dati tecnici

Data scadenza pagamento

| DATA | FIRMA |
|---|---|

**UNITA' AA.GG. E PP.RR.**
verifica conferimento incarico

Conferimento del ..... Prot.....

**IL CAPO UNITA' AA.GG. E PP.RR.**

| DATA | FIRMA |
|---|---|

**UFFICIO PERSONALE**
verifica visite di accertamento sanitario del personale

Data scadenza pagamento

| DATA | FIRMA DEL RESPONSABILE |
|---|---|

**IL RESP. UNITA' PERSONALE**
per supervisione

| DATA | FIRMA |
|---|---|

**UFFICIO MAGAZZINO**
verifica quantità, documenti e condizioni contrattuali

Contr. Rep. n. del

Delib. C.A. n. del

Delib. C.A. n. del

Delib. C.A. n. del

Data scadenza pagamento

| DATA | FIRMA DEL RESPONSABILE |
|---|---|

**IL RESP. UNITA' TECNICA**
per supervisione

| DATA | FIRMA DEL RESPONSABILE |
|---|---|

**UFFICIO TECNICO**
verifica perfetta esecuzione lavori

Data scadenza pagamento PAGAMENTO 60 GG. D.F.F.M.

| DATA 20 GEN. 2017 | FIRMA DEL RESPONSABILE |
|---|---|

**IL RESPONSABILE UNITA' TECNICA**
per supervisione

| DATA 20 GEN. 2017 | FIRMA DEL RESPONSABILE |
|---|---|

NOTE:

AMAT S.p.A.
Azienda per la Mobilità nell'Area di Taranto

# AREA TECNICA – GRIGLIA DI CONTROLLO DOCUMENTAZIONE BUS AZ: 640

**SEZIONE 1**

AUTORIZZAZIONE
Protocollo e data

COMMESSA Nr.

| DOCUMENTAZIONE: | Presente in commessa | Tipo Originale Copia | Protocollo | data | | Allegato Copia gialla |
|---|---|---|---|---|---|---|
| 1. **Bolla di avaria officina** | | | | | | |
| 2. **D.D.T.** emesso da AMAT di trasferimento bus a sede del riparatore | SI | O | 385 | 08/07/2016 | | SI |
| 3. ***"Richiesta di preventivo"*** (punto "I" della procedura) | | | | | | |
| 4. Preventivo inviato dal soggetto esterno (punto "III" della procedura) | SI | C | 12509 | 22/07/2016 | | SI |
| 5. ***"Ordine di esecuzione dei lavori"*** (punto V della procedura) | SI | O | 12596 | 25/07/16 | | SI |
| 6. **D.D.T.** emesso dal riparatore di consegna bus | SI | O | 16087 | 20/07/16 | | SI |
| 7. **D.D.T.** emesso dal riparatore di consegna RICAMBI | | | | | | |
| 8. ***"Verbale di collaudo"***, redatto e sottoscritto con le modalità descritte al punto VI della procedura | SI | O | | | | SI |
| 9. *"Verbale di verifica dei requisiti contrattuali"* (in caso di montaggio o fornitura di MOTORE REVISIONATO) | | | | | | |
| 10. Altri documenti: | | | | | | |

| **Controllo eseguito da:** | firma | Data 20 GEN. 2017 | Note: |
|---|---|---|---|

**SEZIONE 2**

| **VERIFICA FATTURAZIONE** | **Nr. fattura:** 1141/16 | **Data fattura:** 09/12/2016 | **Importo:** 350.00 |
|---|---|---|---|

**NOTE:**

| **Capo Unità Tecnica:** | firma | Data 20 GEN. 2017 |
|---|---|---|

AMAT S.p.A.
Azienda per la Mobilità nell'Area di Taranto

**Prot. 12596/UT** Taranto lì **25.07.2016**

Lavoro n. 294/2016

Spett.le
DRAGO OFF. MECC.
Via Taranto Z.I.C.P. 68
74011 – Castellaneta (TA)
**Fax n.099 8833397**

**OGGETTO: bus n. 640- Ordine di esecuzione dei lavori STACCO E RIATTACCO RADIATORE A/C E SALDATURA.**
**CIG** Z481AC2957

Visto che:

a. con nota AMAT prot. 11788/UT del 05.07.2016 è stato richiesto intervento in garanzia riferito al bus in oggetto , inviatovi con d.d.t 385 DEL 08.07.2016.
b. l'intervento non è in garanzia, in quanto non associabile alla precedente lavorazione, vi viene chiesto preventivo di spesa;
c. il preventivo, pervenuto in data 08.07.2016, assunti al prot. 12509 del 22.07.2016, indica il costo dell'intervento in **350,00** + IVA, per la sola manodopera e materiali di consumo.

Tanto premesso, si emette **l'ordine di esecuzione dei lavori** alle seguenti condizioni:

d. **costo dell'intervento: 350,00** + IVA, per la sola manodopera e materiali di consumo.
e. **tempo di esecuzione dell'intervento**: n. 06 gg lav. dalla data di ricevimento della presente;
f. **penale per ritardata consegna**: pari al 2% dell'importo dei lavori per ogni giorno solare, IVA esclusa, fino alla concorrenza del 10% di tale importo. Superato tale limite l'AMAT provvederà al ritiro del veicolo, addebitando alla ditta ogni onere relativo, nessuno escluso;
g. **garanzia sull'intervento**: 1 anno;
h. **consegna autobus**:consegna **c/o Amat** a vs carico.
i. **redazione e sottoscrizione del "*Verbale di collaudo*"**: il predetto verbale sarà redatto a cura di AMAT su apposito modello predisposto ed andrà sottoscritto dalle parti al momento della consegna dei veicolo. Si precisa che **la Sezione n. 2 è riferita alla verifica della consegna dei ricambi sostituiti di importo superiore a € 100,00 e che la** mancata sottoscrizione **del predetto verbale**, con esito positivo, nel giorno della consegna del bus non consentirà la liquidazione della fattura relativa ai lavori eseguiti.

**DP**

**Si richiede conferma:**

**PER ACCETTAZIONE**

Il Direttore generale
Ing. Giovanni Matichecchia

| | | | |
|---|---|---|---|
| Mod. 3/2015 - AT | *"Ordine di esecuzione dei lavori "* | Data: 13/7/2015 | Rev. 01 |

640

OFFICINA MECCANICA
**DRAGO**

Sede Legale, Dom Fisc. Ub. Ed. E Luogo Cons. Doc. Fisc.
Via Taranto Z.I. - C.P. 68 - Tel. 099 8833276
Fax. 099 8833397- 74011 CASTELLANETA (TA)
P.IVA 00300200730 – Cod. Fisc. DRG FNC 42A01 C136U – C.C.I.A.A. 74130
Sito Web: www.officinadrago.it
E-mail: info@officinadrago.it

CERTIFICAZIONE DI SISTEMA QUALITÀ ISO 9001

Mercedes-Benz

SETRA

PARTNER VOITH

ZF Services Partner Automotive

Cliente

446 A.M.A.T. Az. x la Mob.nell'Area di Taranto S.p.A.

Via C. Battisti, 657

74100 TARANTO TA

P.Iva/C.F: 00146330733 / 00146330733

0997356111

Tipo Doc: PO **Preventivo lavorazione officir** Numero: 191 Del : 08/07/2016 Pagina 1 di 1

Banca : Cond.Pag : Bonifico Bancario 60 gg. df. fm. Acc.:

| Articolo | Descrizione | Ubicaz. | UM | Q | Prezzo | Carico | Sco-1 | Sco-2 | Importo riga | CI | Colli |
|---|---|---|---|---|---|---|---|---|---|---|---|
| **Targa: *EH290FT*** | **Telaio: *WEB62804513100612*** | **Mod.: *MERCEDES-Mercedes-Setra*** | | | | **Gar.: -** | | | **Km: *721542*** | | |
| | A/C NON FUNZIONA | | | | | | | | | | |
| | STACCO E RIATTACCO RADIATORE A/C PER SALDATURA | | h | 12,00 | 25,00000 | | 0,00 | 0,00 | 300,00 | 22 | |
| | SALDATURA RADIATORE | | h | 2,00 | 25,00000 | | 0,00 | 0,00 | 50,00 | 22 | |

PREPARARE ORDINE

AMAT
Azienda per la mobilità nell'area di Taranto
Prot. n. 12509
22 LUG. 2016

- AD Amm.re Delegato ☐
- DG Direttore Generale ☐
- DA Direttore Amministrativo ☐
- DT Direttore Tecnico ☐
- DAP Appalti / Contratti ☐
- DCM Commerciale / Marketing ☐
- DCB Contabilità Bilancio ☐
- DES Esercizio / Sosta ☐
- DIS Informatica / Statistica ☐
- DMT Manutenzione / Tecnica ☐
- DRU Risorse Umane ☐
- DAG Affari Gen. PP.RR. SINISTRI ☐
- DRG Ufficio Ragioneria ☐
- STQ Staff Qualità ☐
- _____ ☐

Note:

| Totale manodopera | Tot.mat. consumo | Smaltimento Rifiuti | Totale ricambi | T.corpo |
|---|---|---|---|---|
| Ore: 14 Importo: 350,00 | 0,00 | 0,00 | 0,00 | 350,00 |

Firma Capo Officina o Consulente Tecnico

Firma Cliente x Accettazione

Vi ringraziamo per la preferenza accordataci

| | | |
|---|---|---|
| Imponibile: | € | 350,00 |
| Iva: | € | 77,00 |
| Totale: | € | 427,00 |

Informativa e consenso D.LGS 196/03 e succ. modifiche. I vs. dati sono trattati per le finalita proprie inerenti i nostri rapporti commerciali, in assenza di vs formale dissenso ci riteniamo autorizzati a tale trattamento.

* = Sconto merce

AMAT S.p.A.
Azienda per la Mobilità nell'Area di Taranto

Prot. 11788/UT

Taranto lì 11.07.2016

Spett.le
DRAGO OFF. MECC.
Via Taranto Z.I.C.P. 68
74011 – Castellaneta (TA)
**Fax n. 099 8833397**

**OGGETTO: bus n. 640: Richiesta di intervento in garanzia**

Premesso che:

- in data 06/06/2016, Vi è stato inviato il bus in oggetto per lavori di RIPARAZIONE E MANUTENZIONE IMPIANTO A/C;
- che alla data del 08/07/2016 con ddt n° 385 del 08/07/2016 il veicolo è stato riportato presso Vs officina "A/C NON FUNZIONANTE";
- tenuto conto che è prevista una garanzia di 12 mesi dalla data di restituzione del mezzo:

con la presente si chiede di volere procedere alla riparazione dell'autobus ***in conto garanzia***.

Lo stesso ci dovrà essere restituito, riparato, entro e non oltre **tre giorni lavorativi dalla data di invio presso la vostra sede.**

Decorso tale termine, vi saranno addebitate penali per ritardata consegnanella misura del 2% dell'importo dei lavori,precedentemente autorizzati,per ogni giorno solare, IVA esclusa, fino alla concorrenza del 10% di tale importo.

Superato tale limite l'AMAT provvederà al ritiro del veicolo, addebitando alla ditta ogni onere relativo, nessuno escluso.

Il Capo Unità Tecnica
Ing. Pellicoro Domenico

AUTOBUS GIÀ RIFORNITO (RABBOCCO 7 LIRE)

CEDENTE: Ditta, Dipendenza, Domicilio o Residenza, Partita IVA

Azienda per la Mobilità nell'Area di Taranto SpA
74121 TARANTO - Via Cesare Battisti, 657
Tel. 099.7[illegible] - Fax 099.7794247
Partita Iva 0[illegible]63[illegible]33

# DOCUMENTO DI TRASPORTO

**(D.d.t.)** D.P.R. 472 del 14.08.1996 - D.P.R. 696 del 21.12.1996

N. 385 del 08 07 2016

a mezzo:

☐ vettore ☐ cedente ☐ cessionario

CESSIONARIO: Ditta, Dipendenza, Domicilio o Residenza, Partita IVA

DITTA DRAGO
S. BASILIO MOTTOLA

LUOGO DI DESTINAZIONE (se diverso dall'indirizzo del cessionario) E VARIAZIONI

IDEM

CAUSALE DEL TRASPORTO

GARANZIA

VS. ORD. N DEL

☐ in conto
☐ a saldo

| QUANTITÀ | DESCRIZIONE DEI BENI (natura e qualità) | IMPORTO (1) |
|---|---|---|
| 1 | AUTOBUS AT. 660 PER A/C NON FUNZIONANTE IN GARANZIA | |

| ASPETTO ESTERIORE DEI BENI | N. COLLI | PESO KG | PORTO | TOTALE € |
|---|---|---|---|---|
| A VISTA | | | | |

| VETTORE: Ditta, Domicilio o Residenza | DATA E ORA DEL RITIRO | FIRME |
|---|---|---|
| | | |

Consegna o inizio trasporto a mezzo cedente / cessionario

DATA 08 07 16

OFFICINA MECCANICA DRAGO
Centro Autorizzato
Mercedes-Benz * Setra
OMNIplus

ANNOTAZIONI - VARIAZIONI

N. MEF. PROGRESS.

FIRMA DEL CESSIONARIO

Bufalli 6512D3033 (a)

(1) Solo in caso di utilizzo in sostituzione del documento di trasporto.
(2) Ai sensi dell'art. 3, comma 2, del D.P.R. 441/97 e successive modificazioni.

2

Via Taranto Z.I. C.P. 68 - 74011 CASTELLANETA (TA)

**ATTENZIONE:**

I fogli di questo bollettario sono in carta chimica autoricalcante.
Per non produrre involontarie trascrizioni, si prega di compilare le dichiarazioni sottostanti «a foglio singolo» e non a ricalco.

# DICHIARAZIONI

ai sensi dell'art. 39 della Legge 298/1974, dell'art. 1 del D.M. 13.4.79 e della Legge 132/1987

A) TRASPORTO DI COSE IN CONTO PROPRIO
PER UN PESO COMPLESSIVO A PIENO CARICO SUPERIORE A KG 3.500

Il sottoscritto, titolare di licenza all'autotrasporto di cose in conto proprio n. _____ , dichiara che le seguenti cose sono (*):

- ❑ di sua proprietà;
- ❑ da esso prodotte o vendute;
- ❑ prese in comodato;
- ❑ prese in locazione;
- ❑ da esso elaborate, trasformate, riparate o simili;
- ❑ tenute in deposito in relazione al contratto di deposito o ad un contratto di mandato ad acquistare o a vendere.

Firma leggibile del titolare
(o del suo legale rappresentante)

_____

B) TRASPORTO OCCASIONALE DI COSE IN CONTO PROPRIO
PER UN PESO COMPLESSIVO A PIENO CARICO SUPERIORE A KG 3.500

Il sottoscritto, titolare di licenza all'autotrasporto di cose in conto proprio n. _____ , dichiara che le seguenti cose sono (*):

❑ di sua proprietà; ❑ prese in comodato; ❑ prese in locazione,

e costituiscono trasporto occasionale per le seguenti esigenze: _____

_____

_____

_____

Firma leggibile del titolare
(o del suo legale rappresentante)

_____

(*) Dichiarare l'ipotesi o la ipotesi che ricorrono.

N.B. - La dichiarazione B) va fatta anche nel caso che il trasporto, oltre che essere occasionale, comprende cose che rientrano fra quelle previste nella licenza A, va quindi aggiunta a quella di cui alla lettera A).

OFFICINA MECCANICA
Centro Autorizzato
Mercedes-Benz * Setra
OMNIplus
Via Taranto Z.I. C.P. 68 - 74011 CASTELLANETA

CEDENTE: Ditta, Dipendenza, Domicilio o Residenza, Partita IVA

OFFICINE
DRAGO S.r.l.
Centro Autorizzato
Mercedes-Benz * Setra
OMNIplus
San Basilio Z.I. - 74017 MOTTOLA (TA)

# DOCUMENTO DI TRASPORTO
**(D.d.t.)** D.P.R. 472 del 14-08-1996 - D.P.R. 696 del 21.12.1996

N. 14087 del 20.07.2016

a mezzo: ☐ cedente ☐ cessionario

CESSIONARIO: Ditta, Dipendenza, Domicilio o Residenza, Partita IVA

A.M.A.T S.p.A
VIA C. BATTISTI 657
74100 TARANTO

LUOGO DI DESTINAZIONE (se diverso dall'indirizzo del cessionario) E VARIAZIONI

IDFM

CAUSALE DEL TRASPORTO

RESTITUZIONE BUS 640

VS. ORDINE N. DEL

☐ in conto
☐ a saldo

| QUANTITÀ | DESCRIZIONE DEI BENI (natura e qualità) | IMPORTO (1) |
|---|---|---|
| 01 | BUS 640 REGISTRO A/K | |

| ASPETTO ESTERIORE DEI BENI | N. COLLI | PESO KG. | PORTO | TOTALE € |
|---|---|---|---|---|
| A VISTA | 01 | | | |

Consegna o inizio trasporto a mezzo ☐ cedente ☐ cessionario

ORA E DATA DEL RITIRO 16.00 20.07.16

FIRMA DEL CONDUCENTE

ANNOTAZIONI - VARIAZIONI

N. PROGRESSIVO (2)

FIRMA DEL CESSIONARIO

1607CD2 (i)

(1) Solo nel caso di utilizzo in sostituzione della certificazione fiscale.
(2) Ai sensi dell'art. 3, comma 2, del D.P.R. 441/97 e successive modificazioni.

**ATTENZIONE:**

I fogli di questo bollettario sono in carta chimica autoricalcante.
Per non produrre involontarie trascrizioni, si prega di compilare le dichiarazioni sottostanti «a foglio singolo» e non a ricalco.

# DICHIARAZIONI

ai sensi dell'art. 39 della Legge 298/1974, dell'art. 1 del D.M. 13.4.79 e della Legge 132/1987

## A) TRASPORTO DI COSE IN CONTO PROPRIO PER UN PESO COMPLESSIVO A PIENO CARICO SUPERIORE A KG. 3.500

Il sottoscritto, titolare di licenza all'autotrasporto di cose in conto proprio n._____, dichiara che le seguenti cose sono (*):

- ☐ di sua proprietà;
- ☐ da esso prodotte o vendute;
- ☐ prese in comodato;
- ☐ prese in locazione;
- ☐ da esso elaborate, trasformate, riparate o simili;
- ☐ tenute in deposito in relazione al contratto di deposito o ad un contratto di mandato ad acquistare o a vendere;

Firma leggibile del titolare
(o del suo legale rappresentante)

_____

## B) TRASPORTO OCCASIONALE DI COSE IN CONTO PROPRIO PER UN PESO COMPLESSIVO A PIENO CARICO SUPERIORE A KG. 3.500

Il sottoscritto, titolare di licenza all'autotrasporto di cose in conto proprio n. _____

dichiara che le seguenti cose sono (*):

☐ di sua proprietà; ☐ prese in comodato; ☐ prese in locazione;

e costituiscono trasporto occasionale per le seguenti esigenze _____

_____

_____

_____

Firma leggibile del titolare
(o del suo legale rappresentante)

_____

(*) Dichiarare l'ipotesi o le ipotesi che ricorrono.

N.B - dichiarazione B) va fatta anche nel caso che il trasporto, oltre che essere occasionale, comprende cose che rientrano fra quelle previste nella licenza e va quindi aggiunta a quella di cui alla lettera A).

AMAT S.p.A.
Azienda per la Mobilità nell'Area di Taranto

## "VERBALE DI COLLAUDO"
(Punto "VI" della procedura)

## (BUS 640 STACCO E RIATTACCO RADIATORE A/C E SALDATURA )

Il giorno 20/7/2016, alle ore 17⁰⁰, presso la sede AMAT , si procede alla redazione del *"Verbale di collaudo"* inerente i lavori indicati in intestazione, eseguiti dalla ditta DRAGO, autorizzati con **"Ordine di esecuzione dei lavori"** PROT. 12596/UT DEL 25.07.2016.

Sono presenti:

- per AMAT: PELLICORO DEO, in possesso del profilo professionale di "CAPO UNITA' TECNICA" – par. 23 (min. 205).
- Per la ditta: il Sig. (TORINO) RADICCI ANTONIO

---

**SEZ. 1: RELATIVA AI LAVORI ESEGUITI.**

**-) Risultati dell'operazione di collaudo:**

LAVORO ESEGUITO DALLE DA ORDINE

**-) Eventuali osservazioni:**

**-) ESITO DEL COLLAUDO (SEZ.1):** ☑ **POSITIVO** ☐ **NEGATIVO**
(barrare il caso che ricorre)

Il Rappresentante dell'AMAT
AMAT S.p.A.
UFFICIO TECNICO

Il Rappresentante della ditta
DRAGO MECCANICA
DRAGO FRANCESCO
CENTRO ASSISTENZA
ASTRA Veicoli Industriali
Via 69 - 74011 CASTELLANETA (TA)

## SEZ. 2: RELATIVA ALLA CONSEGNA DEI RICAMBI SOSTITUITI

(TUTTI QUELLI PREVISTI NELL'ORDINE EMESSO, DI IMPORTO PARI O SUPERIORE A 100,00 €)

La tabella sottostante, precompilata a cura dell'Area tecnica per quanto attiene alle colonne a), b), c) e d), riporta tutti i ricambi, di importo pari o superiore a 100,00 €, dei quali l'Ordine di esecuzione dei lavori ne prevede la sostituzione. Gli esiti della verifica inerente la consegna dei ricambi sostituiti sono riportati nella colonna e):

| a | b | c | d | e | |
|---|---|---|---|---|---|
| Pr. | Denominazione ricambio | Quantità | Costo | Esito verifica ricambi sostituiti | |
| | | | | SI | NO |
| 1 | | | | | |
| 2 | | | | | |
| 3 | | | | | |
| 4 | | | | | |
| 5 | | | | | |
| 6 | | | | | |
| 7 | | | | | |
| 8 | | | | | |
| 9 | | | | | |
| 10 | NON CI SONO RICAMBI | | | | |
| 11 | | | | | |
| 12 | | | | | |
| 13 | | | | | |
| 14 | | | | | |
| 15 | | | | | |
| 16 | | | | | |
| 17 | | | | | |
| 18 | | | | | |
| 19 | | | | | |

**-) ESITO DEL COLLAUDO (SEZ.2):** ☑ **POSITIVO** ☐ **NEGATIVO**
(barrare il caso che ricorre)

A.M.A.T. S.p.A.
UFFICIO TECNICO

Il Rappresentante dell'AMAT

Il Rappresentante della ditta

OFFICINA MECCANICA
**DRAGO**

Sede Legale, Dom Fisc. Ub. Es. E Luogo Cons. Doc. Fisc.
Via Taranto Z.I. - C.P. 68 - Tel. 099 8833276
Fax. 099 8833397- 74011 CASTELLANETA (TA)
P.IVA 00300200730 – Cod. Fisc. DRG FNC 42A01 C136U – C.C.I.A.A. 74130
Sito Web: www.officinadrago.it
E-mail: info@officinadrago.it

CERTIFICAZIONE DI SISTEMA QUALITÀ ISO 9001

Mercedes-Benz SETRA

PARTNER VOITH Service Road Division

ZF Services Partner Automotive

Cliente
446 A.M.A.T. Az. x la Mob.nell'Area di Taranto S.p.A.
Via C. Battisti, 657
74100 TARANTO TA
P.Iva/C.F: 00146330733 / 00146330733

Tipo Doc: FF **Fattura fiscale** Numero: **1142 \16** Del : **09/12/2016** Pagina 1 di 1 Lista: LO 862

Banca : Cond.Pag : Bonifico Bancario 60 gg. df. fm. Agente :

| Articolo | Descrizione | UM | Q | Prezzo | Carico | Sco-1 | Sco-2 | Importo riga | CI | Colli |
|---|---|---|---|---|---|---|---|---|---|---|
| **Targa:** *EH874FT* | **Telaio:** *WEB62804313103283* | **Cod.Az.:** *673* | | | **Gar.:** - | | | **Km:** *875480* | | |
| **Mod.:** *Me01-Mercedes Bus* | | | | | **VAN:** | | | **Contr:** | | |
| | PROT. 20422/UT DEL 06/12/2016 LAVORO 517/2016 CIG ZA01C662CC LA MACCHINA NON RENDE | | | | | | | | | |
| | LAVORO DI SOSTITUZIONE CENTRALINA EPS E SENSORE GIRI ( OPERATORI n°2X5H ) | h | 10,00 | 25,00000 | | 0,00 | 0,00 | 250,00 | 22 | |
| | PERCORSO CARRO OFFICINA A/R 0,5X80€ | h | 1,00 | 40,00000 | | 0,00 | 0,00 | 40,00 | 22 | |
| A0004466302 | CENTRALINA | PZ | 1,00 | 3.679,71000 | | 15,00 | 0,00 | 3.127,75 | 22 | |
| A0011532120 | TRASMETTITORE VELOCITA' | PZ | 1,00 | 137,79000 | | 20,00 | 0,00 | 110,23 | 22 | |

AMAT
Azienda per la mobilità nell'area di Taranto
Prot. n. 21105
Data 16 DIC. 2016
AD Amministratore Delegato
DG Direttore Generale
DA Direttore Amministrativo
DF Direttore Tecnico
UAP Appalti / Contratti
UDM Commerciale / Marketing
UCB Contabilità Bilancio
UES Esercizio / Sosta
UIS Informatica / Statistica
UMA Manutenzione / Tecnica
URU Risorse Umane
UNC Affari Con. PP.RR. SINISTRI
RAG Ufficio Ragioneria
SFO Staff Qualità

00 2002.00099

N. RIC. ..... N. IVA 3040
DATA DI REGISTR. 21/12/16

**Banca di Credito Coop. Marina di Ginosa - Cod. IBAN - IT26 Y 08688 78840 000000066316**

Note:

| Totale manodopera | | Totale ricambi | T.corpo |
|---|---|---|---|
| Ore: 11,0000000 | Importo: 290,00 | 3.237,99 | 3.527,99 |

| Bolli: | Incasso: | Spese : | Abbuoni: |
|---|---|---|---|
| Imballo: | Trasporto: | Sconto : 0,00 | Sc.merce 0,00 |

| C.I. | % | Imponibile | Imposta |
|---|---|---|---|
| 22 | 22 | 3.527,98 | 776,16 |

| Tipo Pag. | Scadenza | Importo |
|---|---|---|
| BB | 28/02/2017 | 4.304,14 |

| | | |
|---|---|---|
| Imponibile: | € | 3.527,98 |
| Iva: | € | 776,16 |
| Totale: | € | 4.304,14 |

Informativa e consenso LEGGE 675/96 tutela e privacy. I vs. dati sono trattati per le finalità proprie inerenti i nostri rapporti commerciali, in assenza di vs formale dissenso ci riteniamo autorizzati a tale trattamento.

* = Sconto merce

OFFICINA MECCANICA
**DRAGO**

Sede Legale, Dom Fisc. Ub. Es. E Luogo Cons. Doc. Fisc.
Via Taranto Z.I. - C.P. 68 - Tel. 099 8833276
Fax. 099 8833397- 74011 CASTELLANETA (TA)
P.IVA 00300200730 – Cod. Fisc. DRG FNC 42A01 C136U – C.C.I.A.A. 74130
Sito Web: www.officinadrago.it
E-mail: info@officinadrago.it

CERTIFICAZIONE DI SISTEMA QUALITÀ ISO 9001

Mercedes-Benz

SETRA

PARTNER VOITH

Service Road Division

ZF Services Partner

Cliente
446 A.M.A.T. Az. x la Mob.nell'Area di Taranto S.p.A.
Via C. Battisti, 657
74100 TARANTO TA
P.Iva/C.F: 00146330733 / 00146330733

Tipo Doc: FF Fattura fiscale Numero: 1142 \16 Del : 09/12/2016 Pagina 1 di 1 Lista: LO 862

Banca : Cond.Pag : Bonifico Bancario 60 gg. df. fm. Agente :

| Articolo | Descrizione | UM | Q | Prezzo | Carico | Sco-1 | Sco-2 | Importo riga | Cl | Colli |
|---|---|---|---|---|---|---|---|---|---|---|
| Targa: *EH874FT* | Telaio: *WEB62804313103283* | Cod.Az.: *673* | | | Gar.: - | | | Km: *875480* | | |
| Mod.: *Me01-Mercedes Bus* | | | | | VAN: | | | Contr: | | |
| | PROT. 20422/UT DEL 06/12/2016 LAVORO 517/2016 CIG ZA01C662CC LA MACCHINA NON RENDE | | | | | | | | | |
| | LAVORO DI SOSTITUZIONE CENTRALINA EPS E SENSORE GIRI ( OPERATORI n°2X5H ) | h | 10,00 | 25,00000 | | 0,00 | 0,00 | 250,00 | 22 | |
| | PERCORSO CARRO OFFICINA A/R 0,5X80€ | h | 1,00 | 40,00000 | | 0,00 | 0,00 | 40,00 | 22 | |
| A0004466302 | CENTRALINA | PZ | 1,00 | 3.679,71000 | | 15,00 | 0,00 | 3.127,75 | 22 | |
| A0011532120 | TRASMETTITORE VELOCITA' | PZ | 1,00 | 137,79000 | | 20,00 | 0,00 | 110,23 | 22 | |

AMAT
Riservato per la mobilità nell'area di Taranto
Prot. n. 21105
16 DIC. 2016
Amministratore Delegato
Direttore Generale
Direttore Amministrativo
Direttore Tecnico
Appalti / Contratti
Commerciale / Marketing
Contabilità Bilancio
Esercizio / Sosta
Informatica / Statistica
Manutenzione / Tecnica
Risorse Umane
Affari Gen. PP.RR. SINISTRI
Ufficio Ragioneria
Staff Qualità

00 2002.00099

N. RIC. ____ N. IVA 3040
DATA DI REGISTR. 21/12/16

Banca di Credito Coop. Marina di Ginosa - Cod. IBAN - IT26 Y 08688 78840 000000066316

Note:

Totale manodopera
Ore: 11,0000000 Importo: 290,00

Totale ricambi 3.237,99

T.corpo 3.527,99

Bolli: Incasso: Spese : Abbuoni:
Imballo: Trasporto: Sconto : 0,00 Sc.merce 0,00

| C.I. | % | Imponibile | Imposta |
|---|---|---|---|
| 22 | 22 | 3.527,98 | 776,16 |

| Tipo Pag. | Scadenza | Importo |
|---|---|---|
| BB | 28/02/2017 | 4.304,14 |

| | | |
|---|---|---|
| Imponibile: | € | 3.527,98 |
| Iva: | € | 776,16 |
| Totale: | € | 4.304,14 |

Informativa e consenso LEGGE 675/96 tutela e privacy. I vs. dati sono trattati per le finalità proprie inerenti i nostri rapporti commerciali, in assenza di vs formale dissenso ci riteniamo autorizzati a tale trattamento.

* = Sconto merce

# V I S T I

**UFFICIO CONTRATTI E ACQUISTI**
verifica condizione, ordine e contratto

Contr. Rep. n° del

Conv. n° del

Determ. A.D. n° del

Delib. C.A. n° del

Data scadenza pagamento

| DATA | L'ADDETTO AL RISCONTRO |
|---|---|

**IL RESP. UNITA' CONTRATTI**
per supervisione

| DATA | FIRMA |
|---|---|

**UFFICIO RAGIONERIA**
verifica dati contabili

data scadenza pagamento indicata in fattura

data scadenza di pagamento presunta

| DATA 21 DIC. 2016 | FIRMA DEL RESPONSABILE |
|---|---|

**IL RESP. UNITA' CONTABILITA' E BILANCIO**
per supervisione

| DATA 02-08-17 | FIRMA |
|---|---|

**IL CAPO AREA INFORMATICA E STATISTICA**
verifica dati tecnici

Data scadenza pagamento

| DATA | FIRMA |
|---|---|

**UNITA' AA.GG. E PP.RR.**
verifica conferimento incarico

Conferimento del ..... Prot.....

**IL CAPO UNITA' AA.GG. E PP.RR.**

| DATA | FIRMA |
|---|---|

**UFFICIO PERSONALE**
verifica visite di accertamento sanitario del personale

Data scadenza pagamento

| DATA | FIRMA DEL RESPONSABILE |
|---|---|

**IL RESP. UNITA' PERSONALE**
per supervisione

| DATA | FIRMA |
|---|---|

**UFFICIO MAGAZZINO**
verifica quantità, documenti e condizioni contrattuali

Contr. Rep. n. del

Delib. C.A. n. del

Delib. C.A. n. del

Delib. C.A. n. del

Data scadenza pagamento

| DATA | FIRMA DEL RESPONSABILE |
|---|---|

**IL RESP. UNITA' TECNICA**
per supervisione

| DATA | FIRMA DEL RESPONSABILE |
|---|---|

**UFFICIO TECNICO**
verifica perfetta esecuzione lavori

Data scadenza pagamento: PAGAMENTO 60 GG. D.F.F.M.

| DATA 20 GEN. 2017 | FIRMA DEL RESPONSABILE |
|---|---|

**IL RESPONSABILE UNITA' TECNICA**
per supervisione

| DATA 20 GEN. 2017 | FIRMA DEL RESPONSABILE |
|---|---|

NOTE:

AMAT S.p.A.
Azienda per la Mobilità nell'Area di Taranto

# AREA TECNICA – GRIGLIA DI CONTROLLO DOCUMENTAZIONE BUS AZ: 673

**SEZIONE 1**

AUTORIZZAZIONE Protocollo e data | COMMESSA Nr.

| DOCUMENTAZIONE: | Presente in commessa | Tipo Originale Copia | Protocollo | data | | Allegato Copia gialla |
|---|---|---|---|---|---|---|
| 1. **Bolla di avaria** officina | | | | | | |
| 2. **D.D.T.** emesso da AMAT di trasferimento bus a sede del riparatore | LAVORO C/O | | AMAT | | | |
| 3. ***"Richiesta di preventivo"*** (punto "I" della procedura) | | | | | | |
| 4. Preventivo inviato dal soggetto esterno (punto "III" della procedura) | SI | C | 20428 | 06/12/16 | | SI |
| 5. ***"Ordine di esecuzione dei lavori"*** (punto V della procedura) | SI | O | 20422 | 06/12/16 | | SI |
| 6. **D.D.T.** emesso dal riparatore di consegna bus | LAVORO C/O | | AMAT | | | |
| 7. **D.D.T.** emesso dal riparatore di consegna RICAMBI | SI | O | 673 | 6/12/2016 | | |
| 8. ***"Verbale di collaudo"***, redatto e sottoscritto con le modalità descritte al punto VI della procedura | SI | O | | | | SI |
| 9. *"Verbale di verifica dei requisiti contrattuali"* (in caso di montaggio o fornitura di MOTORE REVISIONATO) | | | | | | |
| 10. Altri documenti: RAPPORTO DI LAVORO | SI | O | | | | SI |

| **Controllo eseguito da:** | firma | Data 20 GEN. 2017 | Note: |
|---|---|---|---|

**SEZIONE 2**

| **VERIFICA FATTURAZIONE** | **Nr. fattura:** 1142/16 | **Data fattura:** 09/12/2016 | **Importo:** 3.524,98 |
|---|---|---|---|

**NOTE:**

| **Capo Unità Tecnica:** | firma | Data 20 GEN. 2017 |
|---|---|---|

AMAT S.p.A.
*Azienda per la Mobilità nell'Area di Taranto*

**Prot. 20422/UT**

Taranto lì **06.12.2016**

Lavoro n. 517/2016

Spett.le
DRAGO OFF. MECC.
Via Taranto Z.I.C.P. 68
74011 – Castellaneta (TA)
**Fax n.099 8833397**

**OGGETTO: bus n. 673 - Ordine di esecuzione dei lavori RIPRISTINO FUNZIONALITA' MOTORE. C/O OFFICINA AMAT.**

**CIG ZA01C662CC**

Visto che:

a. il preventivo, pervenuto in data 06.12.2016, assunto al prot. 20428 del 06.12.2016, indica il costo dell'intervento in **€3.527,99** + IVA.

Tanto premesso, si emette **l'ordine di esecuzione dei lavori** alle seguenti condizioni:

b. **costo dell'intervento: €3.527,99** + IVA.

c. **tempo di esecuzione dell'intervento**: n. 05 giorni lavorativi dalla data di ricevimento della presente ;

d. **penale per ritardata consegna**: pari al 2% dell'importo dei lavori per ogni giorno solare, IVA esclusa, fino alla concorrenza del 10% di tale importo. Superato tale limite l'AMAT provvederà al ritiro del veicolo, addebitando alla ditta ogni onere relativo, nessuno escluso;

e. **garanzia sull'intervento**: 1 anno;

f. **consegna autobus**: lavoro da effettuare c/o AMAT.

g. **redazione e sottoscrizione del "*Verbale di collaudo*"**: il predetto verbale sarà redatto a cura di AMAT su apposito modello predisposto ed andrà sottoscritto dalle parti al momento della consegna dei veicolo. Si precisa che **la Sezione n. 2 è riferita alla verifica della consegna dei ricambi sostituiti di importo superiore a € 100,00 e che la** mancata sottoscrizione **del predetto verbale**, con esito positivo, nel giorno della consegna del bus non consentirà la liquidazione della fattura relativa ai lavori eseguiti.

**DP**
**PER ACCETTAZIONE**

Il Direttore generale
Ing. Giovanni Muticchecchia

20422


OFFICINA MECCANICA
**DRAGO**

Sede Legale, Dom Fisc, Uh. Es. E Luogo Cons. Doc. Fisc.
Via Taranto Z.I. - C.P. 68 - Tel. 099 8933270
Fax. 099 8933397 - 74011 CASTELLANETA (TA)
RIVA 00320000730 - Cod. Fisc. DRG FNC 42A01 C138U - C.C.I.A.A. 74130
Sito Web: www.officinadrago.it
E-mail: info@officinadrago.it


CERTIFICAZIONE DI SISTEMA QUALITÀ ISO 9001 DNV

Mercedes-Benz

SETRA

PARTNER VOITH

ZF Services Partner
Automotive

Cliente
446 A.M.A.T. Az. x la Mob.nell'Area di Taranto S.p.A.
Via C. Battisti, 657
74100 TARANTO TA
P.Iva/C.F: 00146330733 / 00146330733

Tipo Doc: PO Preventivo lavorazione officina [PO] Numero: 339 Del : 06/12/2016 Pagina 1 di 1

Banca : Cond.Pag : Bonifico Bancario 60 gg. df. fm. Agente :

| Articolo | Descrizione | UM | Q | Prezzo | Carico | Sco-1 | Sco-2 | Importo riga | Cl | Colli |
|---|---|---|---|---|---|---|---|---|---|---|
| Targa: *EH874FT* | Telaio: *WEB62804313103283* | Cod.Az.: *673* | | | Gar.: - | | | Km: *874883* | | |
| Mod.: *Me01-Mercedes Bus* | | | | | VAN: | | | Cont: | | |
| | LA MACCHINA NON RENDE | | | | | | | | | |
| | LAVORO DI SOSTITUZIONE CENTRALINA EPS E SENSORE GIRI ( OPERATORI n°2X5H ) | h | 10,00 | 25,00000 | | 0,00 | 0,00 | 250,00 | 22 | |
| | PERCORSO CARRO OFFICINA A/R 0,5X80€ | h | 1,00 | 40,00000 | | 0,00 | 0,00 | 40,00 | 22 | |
| A0004466302 | CENTRALINA | PZ | 1,00 | 3.679,71000 | | 15,00 | 0,00 | 3.127,75 | 22 | |
| A0011532120 | TRASMETTITORE VELOCITA' | PZ | 1,00 | 137,79000 | | 20,00 | 0,00 | 110,23 | 22 | |

Azienda per la mobilità nell'area di Taranto
Prot. n. 20428
del 06 DIC. 2016

| | | |
|---|---|---|
| AD | Amm.re Delegato | ☐ |
| DG | Direttore Generale | ☐ |
| DA | Direttore Amministrativo | ☐ |
| DT | Direttore Tecnico | ☐ |
| UAP | Appalti / Contratti | ☐ |
| UCM | Commerciale / Marketing | ☐ |
| UCB | Contabilità Bilancio | ☐ |
| UES | Esercizio / Sosta | ☐ |
| UIS | Informatica / Statistica | ☐ |
| UMT | Manutenzione / Tecnica | ☒ |
| URU | Risorse Umane | ☐ |
| UAG | Affari Gen. PP.RR. SINISTRI | ☐ |
| RAG | Ufficio Ragioneria | ☐ |
| STQ | Staff Qualità | ☐ |
| | | ☐ |

Note:

Totale manodopera
Ore: 11,00 Importo: 290,00

Totale ricambi 3.238,56

T.corpo 3.527,99

*Firma per Accettazione*

| | |
|---|---|
| Imponibile: | 3.527,99 |
| Iva: | 776,16 |
| Totale: | 4.304,14 |


Informativa e consenso LEGGE 675/96 tutela e privacy. I ns. dati sono trattati per le finalità proprie inerenti i nostri rapporti commerciali. In assenza di vs formale dissenso ci riteniamo autorizzati a tale trattamento.


* = Sconto merce

AMAT S.p.A.
Azienda per la Mobilità nell'Area di Taranto

# "VERBALE DI COLLAUDO"
(Punto "VI" della procedura)

## (BUS 673 RIPRISTINO FUNZIONALITA' MOTORE)

Il giorno 06/12/16, alle ore 13:00, presso la sede AMAT, si procede alla redazione del *"Verbale di collaudo"* inerente i lavori indicati in intestazione, eseguiti dalla ditta DRAGO, autorizzati con "**Ordine di esecuzione dei lavori**" PROT. 20422/UT DEL 06/12/2016.

Sono presenti:

- per AMAT: ETTORRE M. / ROCHIRA V., in possesso del profilo professionale di "CAPO UNITA' TECNICA" – par. 230/205 (min. 205).
- Per la ditta: il Sig. .....

---

**SEZ. 1: RELATIVA AI LAVORI ESEGUITI.**

**-) Risultati dell'operazione di collaudo:**

CONFORME ALL'ORDINE. SI RIMANDA ALLA PROVA SU STRADA LA CONFERMA DI POSITIVITA' DEL PRESENTE COLLAUDO

**-) Eventuali osservazioni:**

**-) ESITO DEL COLLAUDO (SEZ.1):** ☒ **POSITIVO** ☐ **NEGATIVO**
(barrare il caso che ricorre)

Il Rappresentante dell'AMAT

Il Rappresentante della ditta

OFFICINA MECCANICA FRANCESCO
CENTRO ASSISTENZA
Via Taranto z.i. - C.P. 60 - 74011 CASTELLANETA (TA)

| | | | |
|---|---|---|---|
| Mod. 2/2015 - AT | *"Verbale di collaudo"* | Data: 13/7/2015 | Rev. 01 |

## SEZ. 2: RELATIVA ALLA CONSEGNA DEI RICAMBI SOSTITUITI

(TUTTI QUELLI PREVISTI NELL'ORDINE EMESSO, DI IMPORTO PARI O SUPERIORE A 100,00 €)

La tabella sottostante, precompilata a cura dell'Area tecnica per quanto attiene alle colonne a), b), c) e d), riporta tutti i ricambi, di importo pari o superiore a 100,00 €, dei quali l'Ordine di esecuzione dei lavori ne prevede la sostituzione. Gli esiti della verifica inerente la consegna dei ricambi sostituiti sono riportati nella colonna e):

| a | b | c | d | e | |
|---|---|---|---|---|---|
| Pr. | Denominazione ricambio | Quantità | Costo | Esito verifica ricambi sostituiti | |
| | | | | SI | NO |
| 1 | CENTRALINA | 1 | 3.127,75 | | |
| 2 | TRASMETTITORE VELOCITA' | 1 | 110,23 | | |
| 3 | | | | | |
| 4 | | | | | |
| 5 | | | | | |
| 6 | | | | | |
| 7 | | | | | |
| 8 | | | | | |
| 9 | | | | | |
| 10 | | | | | |
| 11 | | | | | |
| 12 | | | | | |
| 13 | | | | | |
| 14 | | | | | |
| 15 | | | | | |
| 16 | | | | | |
| 17 | | | | | |
| 18 | | | | | |
| 19 | | | | | |

**-) ESITO DEL COLLAUDO (SEZ.2):** ☒ **POSITIVO** ☐ **NEGATIVO**
(barrare il caso che ricorre)

Il Rappresentante dell'AMAT

Il Rappresentante della ditta

OFFICINA MECCANICA ... FRANCESCO
ASTRA Veicoli Industriali
... CASTELLANETA (TA)

OFFICINA MECCANICA
# DRAGO
IVECO BUS SERVICE
IVECO MEZZI SPECIALI
Via Taranto zona Industriale C.P. 68 - 74011 CASTELLANETA (TA)
Tel. 099.8491276 - 099.8445231 - Fax 099.8445231
www.officinadrago.it - francescodrago@officinadrago.it
CENTRO ASSISTENZA ZF Italia

RAPPORTO DI MANUTENZIONE N° _____
DATA: 6-12-2016
OPERATORE: _____

**CLIENTE**
SIG. AMAT. S.P.A.
VIA _____
CAP. 74100 CITTA' TARANTO

**AUTOVEICOLO:**
TIPO 673
TARGA EH 874 FT
N. TELAIO _____

☐ RIPARAZIONE ☐ CONTROLLO ☐ COLLAUDO ☐ REVISIONE ☐ ALTRO

| DATA | ORA DI PARTENZA SEDE | ORA DI ARRIVO E INIZIO LAVORO | PAUSA DALLE | PAUSA ALLE | ORA FINE LAVORO | ORA RIENTRO LAVORO | ORE LAVORATE |
|---|---|---|---|---|---|---|---|
| | | | | | | | |
| | | | | | | | |
| | | | | | | | |

Partenza Km _____
Provenienza _____
Diretto a _____
Arrivo Sede Km _____

MATERIALE IMPIEGATO

| CODICE - DESCRIZIONE | Q.TA | CS | PREZZO UNITARIO | SC % |
|---|---|---|---|---|
| SENSORE GIRI MOTORE | 1 | | | |
| CENTRALINA | 1 | | | |

CONSUNTIVO SPESE
Percorsi Km ____ X ____ € ____
Viaggio ore ____ X ____ € ____
Lavoro ore ____ X ____ € ____
Trasferta gg ____ X ____ € ____
TOTALE € _____
TOTALE MATERIALE € _____
TOTALE GENERALE € _____

Prima di firmare si prega controllare attentamente quanto nel presente foglio é registrato
**FIRMA DEL CLIENTE**
_____

DESCRIZIONE LAVORI EFFETTUATI

MOTORE NON RENDE
PORTE ~~[illegible]~~
SOSPENSIONE NO FUNZIONANO
SOSTITUITO CENTRALINA E SENSORE GIRI MOTORE

NOTE

| DATA | CLIENTE | OPERATORE |
|---|---|---|
| | | |