AMAT S.p.A.
Azienda per la Mobilità nell'Area di Taranto

Taranto, li 10 GEN. 2012

Prot. 485 UAG

Raccomandata a.r.

Egr. Sig.
Surio Luigi
Viale Unità D'Italia, n. 688
74122 - TARANTO

Egr. Sig.
Galeone Antonio
Via Minniti, n.12
74123 - TARANTO

Spett.le
Direzione Generale
FATA ASSICURAZIONI Spa
Via Urbana 169/A
00184 - ROMA

Spett.le
Soc. Coop. Derby
Piazza PIO X n.7
74121 - TARANTO

e p.c. Spett.le
NATIONALE SUISSE ASS.NI Spa
Direzione Tecnica
Servizio Sinistri
Via XXV Aprile
20097 - SAN DONATO MILANESE (MI)

OGGETTO: RICHIESTA DI RISARCIMENTO DEI DANNI
Sinistro del 17/12/2011 in località Taranto
AMAT SPA (CX202XG) / SOC. COOP. DERBY (DK274PV) + SURIO (AE478KG)
SINISTRO MULTIPLO CON 3 VEICOLI COINVOLTI
Ns. Rif. 272/NS/11

La scrivente Azienda AMAT Spa (Codice fiscale 00146330733), azienda di trasporto pubblico urbano, proprietaria del veicolo AUTOBUS marca Irisbus Italia targato CX202XG, chiede il risarcimento di tutti i danni materiali subiti a seguito del sinistro (tamponamento a catena) avvenuto il giorno 17/12/2011 alle ore 14.15 circa a Taranto (Q.re Paolo VI) in Viale della Liberazione.

Il sinistro si è verificato per esclusiva responsabilità del Sig. Galeone Antonio (conducente dell'autovettura Fiat Punto targata AE478KG di proprietà del Surio Luigi) il quale tamponava l'autocarro Iveco targato DK274PV di proprietà della Soc. Coop. Derby, che a sua volta tamponava il bus Amat Spa targato CX202XG mentre era fermo per effettuare la fermata di Viale della liberazione nei pressi del civico 24.

Il ns. mezzo aziendale subiva danni alla parte posteriore ancora in corso di quantificazione.

Sul luogo dell'incidente sono intervenuti i Vigili Urbani di Taranto per i rilievi del caso.

Si invitano le parti in indirizzo a contattare il ns. **Ufficio sinistri aziendale -TEL./FAX 099/7356261 - Via C. Battisti, 657 Taranto -** sinistriamat@amat.ta.it .

Si resta in attesa di Vs. riscontro e del dovuto risarcimento dei danni subiti dal ns. mezzo aziendale, con l'avvertimento che decorsi inutilmente i termini di legge agiremo per vie legali.

Distinti saluti.

IL DIRETTORE GENERALE
(Ing. Giovanni Matichecchia)

Posteitaliane

Avviso di ricevimento

EP 0683/EP 0505 - Mod. 23 I/P - MOD. 01304 (EX W8402E) - St. [3] Ed. 07/05

A. R.

posta**prioritaria**

A.M.A.T. s.p.a.
AZIENDA PER LA MOBILITA
NELL'AREA DI TARANTO
Via C. Battisti, 657
74100 TARANTO

AZIENDA PER LA MOBILITA' NELL'AREA DI TARANTO S.p.A.
UFFICIO SINISTRI

BARI CMP
Poste Italiane

Avviso di ricevimento

☒ Raccomandata ☐ Pacco

☐ Assicurata Euro ____________

Numero

Data di spedizione ____________ Dall'ufficio postale di ____________

Destinatario ____________ Egr. Sig.

Via ____________ Surio Luigi

Viale Unità D'Italia, n. 688

C.A.P. ____________ 74122 - TARANTO

13-01-12

Firma per esteso del ricevente (Nome e Cognome) **Data** **Firma dell'incaricato alla distribuzione** **Bollo dell'ufficio di distribuzione**

☐ Consegna effettuata ai sensi dell'art. 33 D.M. 09.04.01:
- Invii multipli a un unico destinatario
- Sottoscrizione rifiutata

Posteitaliane

A. R.

postaprioritaria

Avviso di ricevimento

EP 0683/EP 0505 - Mod. 23 I/P - MOD. 01304 (EX W8402E) - St. [3] Ed. 07/05

A.M.A.T. s.p.a.
AZIENDA PER LA MOBILITA'
NELL'AREA DI TARANTO
Via [illegible], 657
74100 TARANTO

AZIENDA PER LA MOBILITA' [illegible] UFFICIO [illegible]

Avviso di ricevimento

[X] Raccomandata   [ ] Pacco

[ ] Assicurata   Euro ____________

Numero: 14228003967 2

Data di spedizione ____________ Dall'ufficio postale di ____________

Destinatario: Spett.le
NATIONALE SUISSE ASS.NI Spa
Via: Direzione Tecnica
Servizio Sinistri
C.A.P.: Via XXV Aprile
20097 - SAN DONATO MILANESE (MI)

NATION...

13 GEN 2012

RICEVUTO

13.-...

Firma per esteso del ricevente (Nome e Cognome) | **Data** | **Firma dell'incaricato alla distribuzione** | **Bollo dell'ufficio di distribuzione**

[ ] Consegna effettuata ai sensi dell'art. 33 D.M. 09.04.01:
- Invii multipli a un unico destinatario
- Sottoscrizione rifiutata

Posteitaliane

Avviso di ricevimento

EP 0683/EP 0505 - Mod. 23 I/P - MOD. 01304 (EX W8402E) - St. (3) Ed. 07/05

A. R.

posta**prioritaria**

A.M.A.T. s.p.a.
AZIENDA PER LA MOBILITA'
NELL'AREA DI TARANTO
Via C. [illegible], [illegible]7
74100 TARANTO

AZIENDA PER LA MOBILITA' NELL'AREA DI TARANTO S.p.A.
UFFICIO SINISTRI

22/05/11 (R.R.)

Avviso di ricevimento

[X] Raccomandata [ ] Pacco

[ ] Assicurata Euro _____

1	4	2	2	8	0	0	9	3	7	1	3

Numero

Data di spedizione _____ Dall'ufficio postale di _____

Destinatario _____ Spettle
Soc. Coop. Derby
Via _____ Piazza PIO X n.7
C.A.P. _____ 7412[illegible] - TARANTO

DERBY soc. coop.
Sede: Piazza S. Pio X n.
74100 TARANTO
P.I. 02345510734

- 12

Firma per esteso del ricevente (Nome e Cognome) **Data** **Firma dell'incaricato alla distribuzione** **Bollo dell'ufficio di distribuzione**

[ ] Consegna effettuata ai sensi dell'art. 33 D.M. 09.04.01:
- Invii multipli a un unico destinatario
- Sottoscrizione rifiutata

Posteitaliane

Avviso di ricevimento

EP 0683/EP 0505 - Mod. 23 I/P - MOD. 01304 (EX W8402E) - St. [3] Ed. 07/05

A. R.

posta**prioritaria**

A.M.A.T. s.p.a.
AZIENDA PER LA MOBILITA
NELL'AREA DI TARANTO
Via C. Battisti, 657
74100 TARANTO

AZIENDA PER LA MOBILITA' NELL'AREA DI TARANTO S.P.A. · UFFICIO SINISTRI

Avviso di ricevimento

[X] Raccomandata [ ] Pacco

[ ] Assicurata Euro ______

14223908870 7

Numero

Data di spedizione ______ Dall'ufficio postale di ______

Destinatario ______ Spett.le

Direzione Generale

Via ______ FATA ASSICURAZIONI Spa

Via Urbana 169/A

C.A.P. ______ 00184 - ROMA

GPS

17 GEN. 2012

Logistica Postale Spedizioni

Roma

Firma per esteso del ricevente (Nome e Cognome) **Data** **Firma dell'incaricato alla distribuzione** **Bollo dell'ufficio di distribuzione**

[ ] Consegna effettuata ai sensi dell'art. 33 D.M. 09.04.01:
- Invii multipli a un unico destinatario
- Sottoscrizione rifiutata

raccomandata

€ 3,90

3d37

Posteitaliane

74123 POSTEIMPRESA TARAN (TA) 12.01.2012 10.25

non risulta ne sul citof ne con

16/1/12

RACCOMANDATA A.R

R

14228008869-4

Viale Unità D'Italia, n. 688
74122 - TARANTO

Egr. Sig.
Galeone Antonio
Via Minniti, n.12
74123 - TARANTO

Spett.le

Avviso di ricevimento

[X] Raccomandata [ ] Pacco

[ ] Assicurata Euro _____

1 4 3 2 9 0 0 3 8 6 9 4
Numero

Data di spedizione _____ _____ Dall'ufficio postale di _____

Destinatario _____

Via _____

C.A.P. _____

Egr. Sig.
Galeone Antonio
Via Minniti, n.12
74123 - TARANTO

Firma per esteso del ricevente (Nome e Cognome) **Data** **Firma dell'incaricato alla distribuzione** **Bollo dell'ufficio di distribuzione**

[ ] Consegna effettuata ai sensi dell'art. 33 D.M. 09.04.01:
- Invii multipli a un unico destinatario
- Sottoscrizione rifiutata

AMAT S.p.A.
Azienda per la Mobilità nell'Area di Taranto

DENUNCIA DI SINISTRO STRADALE

N° SINISTRO	DATA SINISTRO	ORA	MODALITA' APERTURA
272/NS/11	17/12/2011	14.15	DENUNCIA AGENTE

LINEA	LUOGO IN CUI E' ACCADUTO IL SINISTRO	ANGOLO
17	TARANTO - VIALE DELLA LIBERAZIONE N.24	

DIREZIONE	N° SOCIALE	TARGA AUTOBUS
PORTO MERCANTILE - OSPEDALE NORD	524	CX 202 XG

MATR. AGENTE	COGNOME	NOME	QUALIFICA
170230	PALMISANO	GIUSEPPE	Conducente di linea

COMUNE DI NASCITA	DATA DI NASCITA	DATA ASSUNZIONE	COMUNE DI RESIDENZA	C.A.P.
TARANTO	05-10-60	01-06-97	TARANTO	74100

DOMICILIO	TIPO PATENTE	N° PATENTE	RILASCIATA A	DATA RILASCIO	SCADENZA PATENTE
VIA LAGO DI PERGUSA, 35/C	D	TA2180011N	TARANTO	29/07/1986	22/07/2016

COMPAGNIA ASSICURATRICE A.M.A.T.	COMPAGNIA ASSICURATRICE KASKO AGENTE
NATIONALE SUISSE	

DATI RELATIVI AI TERZI COINVOLTI NEL SINISTRO - 1° VEICOLO

MARCA	MODELLO	TARGA	PROPRIETARIO	COMUNE DI RESIDENZA
IVECO	AUTOCARRO	DK 274 PV	SOC. COOP. DERBY - BARTOLINI	SEDE A TARANTO

VIA / PIAZZA	COMPAGNIA ASSICURATRICE
PIAZZA PIO X N.7	FATA SC. 20/01/2012

CONDUCENTE (SE DIVERSO DA PROPRIETARIO)	VIA / PIAZZA	COMUNE DI RESIDENZA
MONTANARO PASQUALE (Ta, 23/1/63)	VIALE DELLA LIBERAZIONE N.86	TARANTO

1° DANNEGGIATO	NATURA DEL DANNO

2° DANNEGGIATO	NATURA DEL DANNO

DATI RELATIVI AI TERZI COINVOLTI NEL SINISTRO - 2° VEICOLO

MARCA	MODELLO	TARGA	PROPRIETARIO	RESIDENZA
FIAT	PUNTO	AE 478 KG	SURIO LUIGI (Taranto, li 14/4/45)	TARANTO

DOMICILIO	COMPAGNIA ASSICURATRICE	IMPORTO DANNI	LIQUIDATORE
VIALE UNITA' D'ITALIA N.688			

3° DANNEGGIATO	NATURA DEL DANNO
COND. AE478KG = GALEONE ANTONIO (Ta, 8/10/66)	RESIDENTE A TARANTO IN VIA MINNITI N.12

4° DANNEGGIATO	NATURA DEL DANNO

AUTORITA' INTERVENUTA: POLIZIA URBANA

TESTIMONI:

SINISTRO ATTIVO

☐ VALIDAZIONE DELLA DIREZIONE

AMAT S.p.A.
Azienda per la Mobilità nell'Area di Taranto

SISTEMA QUALITÀ CERTIFICATO = UNI EN ISO 9001:2000 = SINCERT DNV

DENUNCIA DI SINISTRO STRADALE

N° SINISTRO	DATA SINISTRO	ORA	MODALITA' APERTURA
272/NS/11	17/12/2011	14.15	DENUNCIA AGENTE

LINEA	LUOGO IN CUI E' ACCADUTO IL SINISTRO	ANGOLO
17	TARANTO - VIALE DELLA LIBERAZIONE N.24	

DIREZIONE	N° SOCIALE	TARGA AUTOBUS
PORTO MERCANTILE - OSPEDALE NORD	524	CX 202 XG

MATR. AGENTE	COGNOME	NOME	QUALIFICA
170230	PALMISANO	GIUSEPPE	Conducente di linea

COMUNE DI NASCITA	DATA DI NASCITA	DATA ASSUNZIONE	COMUNE DI RESIDENZA	C.A.P.
TARANTO	05-10-60	01-06-97	TARANTO	74100

DOMICILIO	TIPO PATENTE	N° PATENTE	RILASCIATA A	DATA RILASCIO	SCADENZA PATENTE
VIA LAGO DI PERGUSA, 35/C	D	TA2180011N	TARANTO	29/07/1986	22/07/2016

COMPAGNIA ASSICURATRICE A.M.A.T.	COMPAGNIA ASSICURATRICE KASKO AGENTE
NATIONALE SUISSE	

DATI RELATIVI AI TERZI COINVOLTI NEL SINISTRO - 1° VEICOLO

MARCA	MODELLO	TARGA	PROPRIETARIO	COMUNE DI RESIDENZA
			BARTOLINI	

VIA / PIAZZA	COMPAGNIA ASSICURATRICE

CONDUCENTE (SE DIVERSO DA PROPRIETARIO)	VIA / PIAZZA	COMUNE DI RESIDENZA

1° DANNEGGIATO	NATURA DEL DANNO

2° DANNEGGIATO	NATURA DEL DANNO

DATI RELATIVI AI TERZI COINVOLTI NEL SINISTRO - 2° VEICOLO

MARCA	MODELLO	TARGA	PROPRIETARIO	RESIDENZA
FIAT	PUNTO			

DOMICILIO	COMPAGNIA ASSICURATRICE	IMPORTO DANNI	LIQUIDATORE

3° DANNEGGIATO	NATURA DEL DANNO

4° DANNEGGIATO	NATURA DEL DANNO

AUTORITA' INTERVENUTA: POLIZIA URBANA

TESTIMONI:

☐ VALIDAZIONE DELLA DIREZIONE

Sinistro Attivo

N° SINISTRO
272/NS/11

AMAT S.p.A.
Azienda per la Mobilità nell'Area di Taranto

DESCRIZIONE DELL'INCIDENTE

Vista laterale destra — Vista posteriore

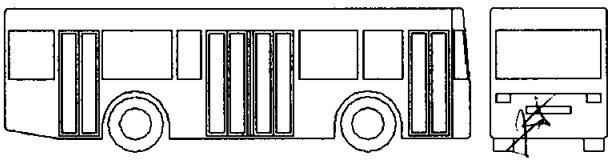

Vista laterale sinistra — Vista anteriore

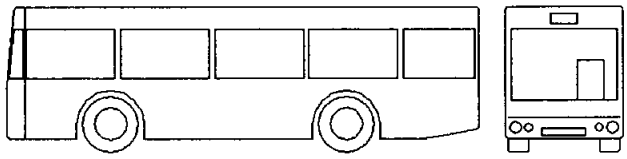

DESCRIZIONE DEI DANNI RIPORTATI DALL'AUTOBUS

PARAURTI POSTERIORE E COFANO MOTORE

DESCRIZIONE DEI DANNI RIPORTATI DALLA CONTROPARTE

CAMION BARTOLINI = PARTE ANTERIORE E POSTERIORE

FIAT PUNTO = GRAVI DANNI A TUTTA LA PARTE ANTERIORE DEL MEZZO

DESCRIZIONE DELL'INCIDENTE

ALLE ORE 14.15 CIRCA IL MEZZO DA ME CONDOTTO, FERMO ALLA FERMATA DI VIALE DELLA LIBERAZIONE N.24, E' STATO TAMPONATO DA UN CAMION DELLA "BARTOLINI TRASPORTI" A SUA VOLTA TAMPONATO DA UN'AUTOVETTURA FIAT PUNTO DI COLORE BIANCO.
SONO INTERVENUTI I VIGILI URBANI CHE HANNO ESPERITO LE RILEVAZIONI E LE PRATICHE DEL CASO.
IL CONDUCENTE DELLA DITTA BARTOLINI SI E' INFORTUNATO ED HA FATTO RICORSO ALLE CURE DEI SANITARI DEL 118 INTERVENUTI SUL POSTO CON UN'AMBULANZA.
SI PRECISA CHE IL TAMPONAMENTO A CATENA E' STATO MOLTO VIOLENTO IN QUANTO IL CONDUCENTE E UNICO OCCUPANTE DELLA FIAT PUNTO (RIMASTO ILLESO) PROCEDEVA A FOLLE VELOCITA' E PRIMA DI TAMPONARE IL CAMION HA LASCIATO TRACCE DI FRENATA DI CIRCA 40 - 45 METRI.
MI RISULTA CHE L'AUTOVETTURA FIAT PUNTO ERA SPROVVISTA DI COPERTURA ASSICURATIVA.
I DATI DEGLI ALTRI DUE VEICOLI COINVOLTI NELLL'INCIDENTE SONO STATI RILEVATI DAI VIGILI URBANI.

A BORDO DEL BUS NESSUN FERITO MA SOLO TANTO SPAVENTO.

SINISTRI DENUNZIATI DA TERZI SENZA INDIVIDUAZIONE DELL'AGENTE RESPONSABILE

☐ PROVVEDIMENTO PRESIDENTE — **APERTURA SINISTRO** ◯ SI ◯ NO

Il Capo Ufficio — **LETTO, CONFERMATO E SOTTOSCRITTO** TA, 22/12/2011 — Il Conducente

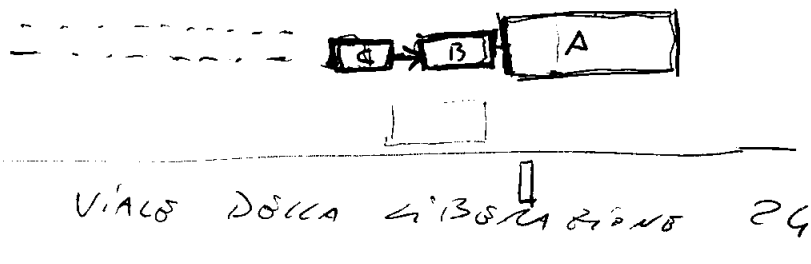

A = BUS
B = CAMION
C = FIAT PUNTO

AMAT S.p.A.
Azienda per la Mobilità nell'Area di Taranto

Prot. n°: 1629 /UAG

Taranto, 27 GEN. 2012

SPETT.LE STAZIONE CARABINIERI PUGLIA
COMPAGNIA DI TARANTO
VIALE VIRGILIO,25
74121 TARANTO

A/R 13224053920-3

Oggetto: SINISTRO DEL 17/12/2011 in località Taranto
AMAT S.P.A. (CX 202 XG) – SOC. COOP. DERBY (DK 274PV)
SURIO (AE 478 KG - CONDUCENTE GALEONE ANTONIO)
SINISTRO MULTIPLO CON TRE VEICOLI COINVOLTI
NS. RIF. 272/NS/11

Con riferimento al sinistro in oggetto questa Società, che il giorno 17/12/2011 ha subito un danno per effetto del provocato dal conducente della vettura targata AE 478 KG, sig. Galeone Antonio, ha preso atto in data 23/01/2012 che il veicolo era stato sottoposto a sequestro da codesta spettabile Autorità per accertata violazione dell'art. 193/2 CDS il giorno 03/12/2011. (ALL . 1)

L'Azienda è stata resa edotta di tale particolare dal sig. Surio Luigi cui era stata indirizzata richiesta di risarcimento danni in qualità di intestatario dell'autovettura al PRA; questi ha affermato e prodotto scrittura privata stipulata con l'autocarrozzeria "Greco Fabio" avente ad oggetto il trasferimento del possesso della FIAT Punto(ALL . 2) e scrittura privata avente ad oggetto il trasferimento della stessa vettura dall'autocarrozzeria "Greco Fabio" al sig. D'Andria Cataldo (ALL . 3).

Si evidenzia, infine, che sul luogo del sinistro il giorno 17/12/2011 è intervenuta la Polizia Municipale.

Tanto si segnala per gli eventuali provvedimenti di competenza di codesta Autorità, tenuto conto che questa Azienda non è a conoscenza di un eventuale provvedimento di dissequestro dell'autovettura.

Distinti saluti

IL PRESIDENTE
(Dott. Francesco Walter Poggi)

Posteitaliane

Avviso di ricevimento

EP 0683-EP 0505 - Mod. 23 (P) - MOD. 01304 [illegible] - St. [4] Ed. 07/05

A. R.

posta**prioritaria**

A.M.A.T. S.p.A.
Via Cesare Battisti, 657
74100 TARANTO
C.F./P. IVA 00146330733

Avviso di ricevimento

BARI CMP Poste Italiane 07.02.12 - 17

[X] Raccomandata [ ] Pacco

[ ] Assicurata Euro ____

Numero 1 3 2 2 4 0 5 3 9 1 0 3

Data di spedizione ____ Dall'ufficio postale di ____

Destinatario Spett.le stazione Carabinieri Puglie

Via Viale Virgilio, 25

C.A.P. 74121 Località Taranto

IL COMANDANTE
Luogotenente ... MORRONE

2/2/2012

Firma per esteso del ricevente (Nome e Cognome)	Data	Firma dell'incaricato alla distribuzione	Bollo dell'ufficio di distribuzione

[ ] Consegna effettuata ai sensi dell'art. 33 D.M. 09.04.01:
- Invii multipli a un unico destinatario
- Sottoscrizione rifiutata

LEGIONE CARABINIERI PUGLIA
- Compagnia di Taranto -
- *N.O.R. Aliquota Radiomobile* -
(viale Virgilio, 25 – 099/7353036)

Allegato 5
alla circ. prot. N. 300/A/1/31772/101/20/21/4

OGGETTO: **VERBALE DI SEQUESTRO AMMINISTRATIVO ED AFFIDAMENTO IN CUSTODIA** ai sensi dell'art.213 CDS, per accertata violazione dell'art. 193/2 CDS con il veicolo tipo FIAT PUNTO targato AE 478 KG Telaio ZFA17600000062875.

In data 03-12-2011 alle ore 15.25 in località VIA SCOGLIO DEL TONNO
Comune di TARANTO Provincia di TARANTO
Noi sottoscritti APS. DEPASCALE PIETRO E APS. GIULIO FINZANO
appartenenti all'Ufficio di cui sopra, abbiamo proceduto al sequestro amministrativo del veicolo in oggetto indicato in seguito alla violazione dell'art. 193/2 CDS, contestata con verbale n. 186435823 odierno a carico di GALEONE ANTONIO
nato a TARANTO in data 05-10-1966.-
Il veicolo in oggetto, ai sensi dell'articolo 213, comma 2° CDS viene affidato in custodia a GALEONE ANTONIO nato a TARANTO il 05-10-1966
e residente in TARANTO via/~~piazza~~ ~~[illegible]~~ P. NENNI V/9
in qualità di :
☒ CONDUCENTE ☐ PROPRIETARIO ☐ ESERCENTE POTESTA' DI GENITORE
☐ TITOLARE DEL CONTRASSEGNO DI IDENTIFICAZIONE

Il **custode** si impegna a trasportare, depositare e custodire il veicolo presso IL CORTILE DI CASA MIA A TARANTO IN VIA P. NENNI V/9
Si da atto che il custode si impegna ad adottare tutti gli accorgimenti necessari affinchè sia impedito a chiunque l'utilizzo o lo spostamento del veicolo, facendo, altresì, tutto il possibile per evitare il danneggiamento o il deterioramento dello stesso.-
Al riguardo il custode si impegna ad asportare le chiavi dal veicolo e a custodirle in luogo sicuro.-
Il custode consente che gli organi di Polizia possano verificare, in qualsiasi momento lo ritengano opportuno, anche accedendo alla sua proprietà privata, l'inosservanza degli obblighi di custodia di cui agli articoli 334 e 335 del Codice Penale. Il custode è altresì reso edotto delle conseguenze penali previste per chiunque disperde, distrugge, sottrae o utilizza senza autorizzazione le cose che gli sono state affidate in custodia.-

Le spese sostenute per la custodia e altre operazioni pertinenti alla stessa, sono a completo ed esclusivo carico del custode che sottoscrive il presente atto. L'ufficio di Polizia procedente è ritenuto estraneo ad ogni rapporto con l'eventuale incaricato al recupero del veicolo.

Il documento di circolazione ☐ **viene** - ☒ **non viene** ritirato ed allegato agli atti dell'ufficio.

CONDIZIONI GENERALI DEL VEICOLO

CARROZZERIA	INTERNI	PNEUMATICI	COND.GENERALI
☐ Ottima	☐ Buoni	☐ Buoni	☐ Ottime
☐ Normale	☒ Macchiati	☐ Discreti	☐ Buone
☒ Strisciata	☒ Lacerati	☒ Pessimi	☐ Discrete
☒ Ammaccata	☐ Mancanti	☐ Mancanti	☒ Pessime

Km 224796

Avverso il presente provvedimento è ammesso ricorso, entro 60gg. Al Prefetto-Ufficio Territoriale del Governo di TARANTO ,entro 30gg., al Giudice di pace di TARANTO -

Galeone Antonio il custode — verbalizzanti

Il trasgressore Galeone Antonio

LEGIONE CARABINIERI PUGLIA
REPARTO OPERATIVO - NUCLEO INFORMATIVO
(AUDIZIONI - NOTIFICHE)
Viale Virgilio, 25 - 74100 TARANTO

Oggi 22/12/11 alle ore 8/10
Noi sottoscritti Ufficiali e Agenti di P.G.
diamo atto di aver notificato il presente
documento composto da N. 01 fogli
nelle mani di SERIO
LUIGI
per conto di [illegible]
previa lettura e/o sottoscrizione F.L.C.S.

PATENTE DI GUIDA REPUBBLICA ITALIANA

1. D'ANDRIA
2. CATALDO
3. 31/08/70 TARANTO (TA)

4a. **09/11/2007** 4c. U.C.O.

4b. **04/08/2016** 5. U18045525X

7. D'Andria Cataldo

9. A B 8. TARANTO (TA)
VIALE P. NENNI V/9

Codice Fiscale **DNDCLD70M31L049H**

Data di scadenza **23/12/2010**

Cognome **D'ANDRIA**

Nome **CATALDO**

Sesso **M**

Luogo di nascita **TARANTO**

Provincia **TA**

Data di nascita **31/08/1970**

Dati sanitari regionali

	9.	10.	11.	12.
A1				
A				
		04/08/06	04/08/16	
B		05/03/91	04/08/16	
C				
D				
BE				
CE				
DE				

71 TA5211795X I

1. Cognome 2. Nome 3. Data e luogo di nascita 4a. Patente rilasciata il 4b. Validità fino al 4c. rilasciata dal 5. Patente numero 8. Indirizzo 9. categoria 10. Categoria rilasciata il 11. categoria validità fino al 12. Restrizione

mod. MC 720F

ISTITUTO POLIGRAFICO E ZECCA DELLO STATO S.p.A. - OFFICINA CARTE VALORI AC 1437329

TESSERA EUROPEA DI ASSICURAZIONE MALATTIA

IT

1. 3. Cognome
D'ANDRIA

2. Nome 3. Data e luogo di nascita
CATALDO 31/08/1970

5. Numero di identificazione personale 6. Numero di identificazione dell'istituzione
DNDCLD70M31L049H SSN-MIN SALUTE - 500001

8. Numero di identificazione della tessera 9. Scadenza
80380001600035910491 23/12/2010

AUTO GRECO

di Donato Greco

Via Mediterraneo, 28 - Tel/Fax 099/7716286
74029 TALSANO (TA) • grecoautousate@libero.it
Part IVA: 02275630735

TARANTO 11-06-2011

IL SOTTOSCRITTO D' ANDRIA CATALDO

NATO A TARANTO IL 31-08-70

RESIDENTE A TARANTO VIA LE PIETRO NENNI N° 1/5

TEL. CASA 3408197847 UFFICIO

CODICE FISCALE | PART. IVA

formula la presente per conferirvi ordinazioni di n. 01 autoveicoli marca FIAT PUNTO

modello colore

targa AE 478 KG

optionals

e alle condizioni generali di vendita e d'uso retro riportate, che si dichiara di accettare ed approvare pienamente ed al prezzo di listino al pubblico, franco Concessionaria, in vigore al momento della consegna, che sarà effettuata non appena possibile presso il vs. negozio di vendita.

A titolo di deposito cauzionale-caparra confirmatoria ai sensi e agli effetti dell'art. 1385 del cod. civ., versa la somma di € 200,00 DA DARE, contestualmente alla prenotazione con l'impegno di effettuare il saldo, prima dell'immatricolazione del veicolo, salvo variazioni di prezzo, nel modo seguente:

- **CONTANTI:**
- **RATE/CANONI LEASING** € 300,00 x PASSAGGIO DI PROPRIETÀ

FIRMA

Ai sensi e per gli effetti degli artt. 1341 e 1342 c.c. mediante la presente ulteriore sottoscrizione si dà espressa e specifica approvazione e accettazione delle clausole di cui ai sottoindicati articoli:

ART. 2 PREZZO
ART. 3 CONSEGNA E RITIRO
ART. 5 CARATTERISTICHE DEL PRODOTTO
ART. 7 GARANZIA
ART. 8 DATI INFORMATIVI
ART. 9 LIMITAZIONI
ART. 11 FORO

FIRMA

STATO D'USO VEICOLO USATO

MARCA NISSAN TIPO MICRA

TARGA AF 269DT

N.B. - LOCALIZZARE CON X DANNI ESISTENTI

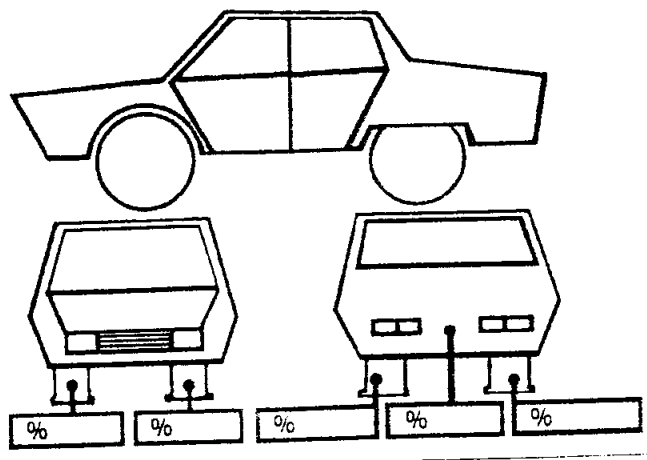

ACCESSORI IN DOTAZIONE

STATO	BUONO	MEDIO	CATT.
TAPPEZZERIA			
MOTORE			
FRIZIONE			
CAMBIO			
FRENI			
SOSPENSIONE			
AMMORTIZZ.			
IMPIANTO ELETTR.			
BATTERIA			
TRASMISSIONE			

PNEUMATICI MARCA TIPO

VALUTAZIONE €

DESCRIZIONE DANNI

FIRMA

AUTO GRECO

CONCESSIONARIO PLURIMARCHE

Via Mediterraneo, 28 - Tel. 099 7716286 TALSANO (TA)
e-maligrecoautousate@libero.it
P. IVA 02275630735

TARANTO li 09-05-2011

IL SOTTOSCRITTO GRECO DONATO

NATO A CRISPIANO IL 26-05-45

RESIDENTE A TARANTO VIA MEDITERRANEO N. 28

TEL CASA ..... UFFICIO .....

CODICE FISCALE	PART. IVA

formula la presente per conferirvi ordinazioni di n. 01 autoveicoli marca FIAT PUNTO

modello ..... colore .....

optionals ..... interno AE478KG

e alle condizioni generali di vendita e d'uso retro riportate, che si dichiara di accettare ed approvare pienamente ed al prezzo di listino al pubblico, franco concessionaria, in vigore al momento della consegna,che sarà effettuata non appena possibile presso il vs. negozio di vendita.

A titolo di deposito cauzionale-caparra confirmatoria ai sensi e agli effetti dell'art. 1385 del cod.civ., Versa la somma di euro 400,00 AL SIG. SURIO LUIGI contestualmente alla prenotazione con l'impegno di effettuare il saldo, prima dell'immatricolazione del veicolo, salvo variazioni di prezzo, nel modo seguente:

- **CONTANTI:** .....
- **RATE/CANONI LEASING** .....

FIRMA .....

Ai sensi e per gli effetti degli artt.1341 e 1342 c.c. Mediante la presente ulteriore sottoscrizione si dà espressa e specifica approvazione e accettazione delle clausole di cui ai sottoindicati articoli:

ART. 2 PREZZO
ART. 3 CONSEGNA E RITIRO
ART. 5 CARATTERISTICHE DEL PTODOTTO
ART. 7 GARANZIA
ART. 8 DATI INFORMATIVI
ART. 9 LIMITAZIONI
ART. 11 FORO

FIRMA .....

STATO D'USO VEICOLO USATO

MARCA

TARGA

TIPO .....

ANNO DI COSTRUZIONE .....

N.B. - LOCALIZZARE CON X DANNI ESISTENTI

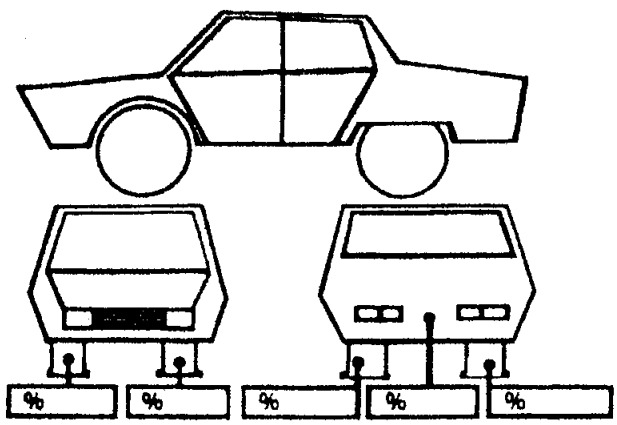

DESCRIZIONE DANNI

ACCESSORI IN DOTAZIONE

STATO Contrassegnare con una X	BUONO	MEDIO	CATT.
TAPPEZZERIA			
MOTORE			
FRIZIONE			
CAMBIO			
FRENI			
SOSPENSIONE			
AMMORTIZZ.			
IMPIANTO ELETTR.			
BATTERIA			
TRASMISSIONE			

PNEUMATICI MARCA ..... TIPO .....

VALUTAZIONE EURO .....

Il sottoscritto dichiara che il suddetto veicolo è esente da vizi palesi e occulti e si impegna a consegnarlo conformemente a quanto sopradescritto.

FIRMA .....

AMAT S.p.A.
Azienda per la Mobilità nell'Area di Taranto

Taranto, li 15 MAR. 2012

Prot. n.: 4877 UAG

Spett.le
Generali Business Solutions
SINISTRI AUTO DIREZIONALI
Via Ugo bassi, 2
20159 - MILANO

OGGETTO: Sinistro N. 150/2012/000003038 del 17/12/2011
AMAT SPA / DERBY SOCIETA' COOPERATIVA
Ns. Rif. 272/NS/11

Con riferimento al sinistro indicato in oggetto e facendo seguito alla Vs. del 17/02/2012 pervenuta in data 27/02/2012 si comunica quanto segue:

- il ns. mezzo aziendale potrà essere messo a disposizione della perizia presso il ns. deposito aziendale ubicato a Taranto in Via Cesare Battisti n.657;
- il ns. mezzo aziendale, autobus adibito a trasporto pupblico urbano, potrà essere reso disponibile per la perizia nei giorni lavorativi, dal lunedì al venerdì della settimana, e in un orario da concordare con l'addetto all'Ufficio Sinistri Aziendale (TEL./FAX 099/7356261 - sinistriamat@amat.ta.it).

Alleghiamo, altresì, debitamente firmata l'informativa Privacy.

In attesa di riscontro, porgiamo distinti saluti.

IL DIRETTORE GENERALE
(Ing. Giovanni Matichecchia)

Posteitaliane

Avviso di ricevimento

EP 0683/EP 0505 - Mod. 23 I/P - MOD. 01304 (EX W8402E) - St. [3] Ed. 07/05

A. R.

*posta**prioritaria***

A.M.A.T. s.p.a.
AZIENDA PER LA MOBILITA'
NELL'AREA DI TARANTO
Via C. Battisti, 657
74100 TARANTO

272/NS/11

Avviso di ricevimento

☒ Raccomandata ☐ Pacco

☐ Assicurata Euro ______

Poste Italiane — MILANO BORROMEO — 20.03.12

Numero 14228008188 9

Data di spedizione ______ Dall'ufficio postale di ______

Destinatario GENERALI BUSINESS SOLUTIONS SINISTRI AUTO DIREZIONALI

Via UGO BASSI N. 2

C.A.P. 20159 Località MILANO

GENERALI Business Solutions

21 MAR. 2012

Area Liquidazione

SERVIZI GENERALI

ADDETTO SERVIZIO PICK - UP RIFARARE GIANCARLO

Firma per esteso del ricevente (Nome e Cognome) **Data** **Firma dell'incaricato alla distribuzione** **Bollo dell'ufficio di distribuzione**

☐ Consegna effettuata ai sensi dell'art. 33 D.M. 09.04.01:
- Invii multipli a un unico destinatario
- Sottoscrizione rifiutata

272/NS/11

FATA ASSICURAZIONI

Servizi Liquidazione Danni gestiti da: GENERALI Business Solutions

Raccomandata A.R.

Generali Business Solutions S.C.p.A. - Sede Legale: Via Machiavelli, 4 - 34132 Trieste
Capitale Sociale Euro 8.010.00 i.v. Registro Imprese e codice Fiscale 07833760015 - Società appartenente al Gruppo Generali, iscritto al numero 026 dell'albo dei gruppi assicurativi e soggetta alla direzione e coordinamento di Assicurazioni Generali S.p.A.

3628
27 FEB. 2012

Riepilogo dati sinistro:

Numero di sinistro: 150/2012/000003038
Data sinistro: 17/12/2011
Assicurato:
DERBY SOCIETA COOPERATIVA
Controparte:
AMAT SPA

Gent.le
AMAT SPA
VIA C.BATTISTI 657
74100 - TARANTO - TA

MILANO 17/02/2012

Oggetto: richiesta risarcimento danni del 18/01/2012

Gentile AMAT SPA,
con riferimento alla sua richiesta di risarcimento per danni a cose, le chiediamo gentilmente di integrare (ai sensi dell'art. 148 del Codice Delle Assicurazioni) le informazioni che ci ha inviato con:

- indicazione di luogo, giorni lavorativi (almeno otto) e ore in cui il veicolo o le cose danneggiate sono disponibili per la perizia

Le ricordiamo che l'integrazione delle informazioni richieste è di rilevante importanza per consentirci di formulare **un'offerta di risarcimento** dei danni.

La preghiamo di inviare i documenti richiesti con **una delle seguenti modalità**:

- **Via posta** a: Generali Business Solutions SINISTRI AUTO DIREZIONALI,VIA UGO BASSI 2,MILANO 20159 Tel. 800.771.077
- **Via Fax:** 800.267.583

Per consentirci una gestione tempestiva del suo sinistro le consigliamo di **evidenziare**, nelle prossime comunicazioni, **il numero di sinistro** indicato nel riquadro in alto.

Potrà inoltre comunicarci, con le stesse modalità, il **codice IBAN** e i dati dell'intestatario del conto corrente per facilitare l'eventuale pagamento.

Alleghiamo infine, ai sensi dell'art. 13 del D.LGS. 196/2003, l'Informativa Privacy che le chiediamo di restituirci firmata.

La ringraziamo per la collaborazione.

GENERALI BUSINESS SOLUTIONS

OR L A F

FATA ASSICURAZIONI

MILANO 17/02/2012

Polizza: 0009021488916 **Agenzia:** 150 00 TARANTO **Esercizio:** 2012 **Danno:** 000003038

Contraente: DERBY SOCIETA COOPERATIVA

Danneggiato: AMAT SPA

Informativa contrattuale

INFORMATIVA AI SENSI DELL'ARTICOLO 13 DEL D.LGS. 196/2003

Nel rispetto della normativa vigente in materia di protezione dei dati personali, La informiamo che la nostra Società intende acquisire o già detiene dati personali che La riguardano, eventualmente anche sensibili o giudiziari (1), al fine di fornire i servizi (2) da Lei richiesti o in Suo favore previsti.

I dati, forniti da Lei o da altri soggetti (3), sono solo quelli strettamente necessari per fornirLe i servizi sopracitati e sono trattati solo con le modalità e procedure - effettuate anche con l'ausilio di strumenti elettronici - necessarie a questi scopi, anche quando comunichiamo a tal fine alcuni di questi dati ad altri soggetti connessi al settore assicurativo e riassicurativo, in Italia o all'estero; per taluni servizi, inoltre, utilizziamo soggetti di nostra fiducia che svolgono per nostro conto, in Italia o natura tecnica, organizzativa e operativa (4).

I Suoi dati possono inoltre essere conosciuti dai nostri collaboratori specificatamente autorizzati a trattare tali dati, in qualità di Responsabili o Incaricati, per il perseguimento delle finalità sopraindicate. I Suoi dati non sono soggetti a diffusione Senza i Suoi dati - alcuni dei quali ci debbono essere forniti da Lei o da terzi per obbligo di legge (5) - non potremo fornirLe i nostri servizi, in tutto o in parte.

Lei ha diritto di conoscere, in ogni momento, quali sono i Suoi dati presso di noi, la loro origine e come vengono utilizzati; ha inoltre il diritto di farli aggiornare, rettificare, integrare o cancellare, chiederne il blocco ed opporsi al loro trattamento (6).

Titolare del trattamento è la Società che si avvale di Responsabili; Responsabile designato per il riscontro all'interessato in caso di esercizio dei diritti ex art.7 del D.Lgs. 196/2003 è il Servizio ASSISTENZA LEGALE - UFFICIO PRIVACY.

Ogni informazione in merito ai soggetti o alle categorie di soggetti cui vengono comunicati i dati o che possono venirne a conoscenza in qualità di Responsabili o Incaricati preposti ai trattamenti sopra indicati può essere richiesta al citato Servizio (Servizio ASSISTENZA LEGALE - UFFICIO PRIVACY - FATA Assicurazioni Danni S.p.A. - Via Urbana, 169/A 00184 ROMA, tel. 06 47 651 fax 06 48 15 934). Il sito www.fata-assicurazioni.it riporta ulteriori notizie in merito alle politiche privacy della nostra Società.

Sulla base di quanto sopra, apponendo la Sua firma in calce, Lei può esprimere il consenso al trattamento dei dati - eventualmente anche sensibili - effettuato dalla Società, alla loro comunicazione ai soggetti sopraindicati e al trattamento da parte di questi ultimi.

Luogo e data	Nome e cognome dell'/gli interessato/i (*leggibili*)	Firma
TARANTO, 15/03/2012		A.M.A.T. S.p.A. *IL PRESIDENTE* Dott. Francesco Walter Poggi

NOTE:

(1) L'art.4, co.1, lett. d) del D.Lgs.196/2003 definisce sensibili, ad esempio, i dati relativi allo stato di salute, alle opinioni politiche e sindacali e alle convinzioni religiose; lo stesso art.4, co.1, lett. e) definisce giudiziari i dati inerenti il casellario giudiziale, l'anagrafe delle sanzioni amministrative dipendenti da reato o dei carichi pendenti e la qualità di imputato o di indagato.

(2) Predisposizione e stipulazione di contratti di assicurazione, raccolta dei premi, liquidazione dei sinistri o pagamento di altre prestazioni, riassicurazione, coassicurazione, prevenzione e individuazione delle frodi assicurative e relative azioni legali, costituzione esercizio e difesa di diritti dell'assicuratore, adempimento di specifici obblighi di legge o contrattuali, gestione e controllo interno, attività statistiche (come individuati dalla Raccomandazione del Consiglio d'Europa REC(2002)9).

(3) Ad esempio contraenti di polizze collettive o individuali che La qualificano come assicurato o beneficiario o che La qualificano come danneggiato (v. polizze di responsabilità civile); banche dati che vengono consultate in fase preassuntiva, assuntiva o liquidativa.

(4) I soggetti possono svolgere la funzione di Responsabili del nostro trattamento, oppure operare in totale autonomia come distinti Titolari di trattamenti aventi le medesime finalità sopra indicate o finalità ad esse correlate. Si tratta, in particolare, di soggetti costituenti la cosiddetta "catena assicurativa": agenti, subagenti, produttori d'agenzia, mediatori di assicurazione, banche, SIM ed altri canali di acquisizione di contratti di assicurazione; assicuratori, coassicuratori e riassicuratori; legali, periti, autofficine, centri di demolizione di autoveicoli, strutture sanitarie e altri erogatori convenzionati di servizi; società del gruppo e altre società di servizi, tra cui società che svolgono servizi di gestione e liquidazione dei sinistri, servizi informatici, telematici, finanziari, amministrativi, di archiviazione, di stampa della corrispondenza e di gestione della posta in arrivo e in partenza, di revisione contabile e certificazione di bilancio. Vi sono poi organismi associativi (ANIA) e consortili (v. CID) propri del settore assicurativo nei cui confronti la comunicazione dei dati è strumentale per fornire i servizi sopra indicati o per tutelare i diritti dell'industria assicurativa, nonché altri organismi istituzionali, nei cui confronti la comunicazione dei dati è obbligatoria, tra cui ISVAP, Ministero delle Attività Produttive, CONSAP, UCI, Commissione di Vigilanza sui Fondi Pensione, Ministero del Lavoro e delle Politiche Sociali (v. Ufficio Italiano Cambi, Banca Dati ISVAP, Casellario Centrale Infortuni, Motorizzazione Civile e dei Trasporti in Concessione). Per quanto qui non indicato, tali distinti Titolari forniranno una specifica informativa sul trattamento dei dati personali da essi effettuato.

(5) Lo prevede ad esempio la disciplina contro il riciclaggio o la normativa in tema di constatazione amichevole di sinistro.

(6) Questi diritti sono previsti dall'art.7 del D.Lgs. 196/2003. L'integrazione presuppone un interesse. La cancellazione ed il blocco riguardano i dati trattati in violazione di legge. Il diritto di opposizione può essere sempre esercitato nei riguardi del materiale pubblicitario o di vendita diretta o per il compimento di ricerche di mercato o di comunicazione commerciale. Negli altri casi, l'opposizione presuppone un motivo legittimo.

GENERALI
Business Solutions

Servizi Liquidazione Danni del Gruppo Generali

RACCOMANDATA A.R.

MILANO ROSERIO

POSTE ITALIANE

€ 03,90

R

14244413804-4

SAP 10309973

Generali Business Solutions - Servizi Liquidazione Danni del Gruppo Generali
Sede Secondaria - Area Liquidazione
Viale della Liberazione, 18 - 20124 Milano

272/NS/11

Legione Carabinieri Puglia

Compagnia di Taranto

NOR - Aliquota Radiomobile

Nr. 159/733-1 di prot. 2011 Taranto, 02 febbraio 2012

OGGETTO: - Trasmissione atti.

3602
27 FEB. 2012

ALLA DIREZIONE POLIZIA MUNICIPALE di ***TARANTO***
-Ufficio Infortunistica Stradale-

e per conoscenza,

ALLA SOCIETA' 'AMAT' di ***TARANTO***

Per quanto di competenza si trasmette in l'allegato la missiva nr. 272/NS/11 dell'AMAT di Taranto, ricevuta erroneamente da questo Comando, relativa ad un sinistro stradale occorso in Taranto in data 17.12.2011 significando che i rilievi del caso sono stati svolti dalla Polizia Municipale di Taranto.

Per i provvedimenti che codesto Comando riterrà opportuno adottare, unitamente alla presente si trasmette il verbale di contestazione nr. **186435823** del **02.12.2011** e relativo verbale di sequestro amministrativo del veicolo Fiat Punto targato **AE*478*KG** contestato da personale dipendente a GALEONE Antonio quale trasgressore e SURIO Luigi quale obbligato in solido per la violazione di cui all'art. 193/2 C.d.S. significando che il predetto veicolo non è ancora stato dissequestrato.

Mar.Ca. Massaro

P IL COMANDANTE
Luogotenente Leonardo MORRONE

per. ind. Ernesto Sion
INFORTUNISTICA STRADALE
Via Emilia, 115
74100 - Taranto (Ta)
P.IVA: 01739870739
Tel.: TEL -FAX 0997366544
E-Mail:ernestosion@tiscalinet.it

Perizia N°	Relazione di perizia per	Codice	Ramo sinistro
80,00/G /12	AMAT	001	RCA RISC. ASS.

Assicurato	Controparte	Impresa di controparte
AMAT N.524	BARTOLINI	N.N.

Esercizio	Numero sinistro	Codice - Agenzia	Data sinistro
2012	272/NS/11		17/12/2011

Cod. Perito	Cod. Liquidatore	Cod. Ispettorato	Numero polizza	Ramo polizza	Recuper o IVA
					Si

Data Incarico	Data primo rilievo	Località	C/o	Riparazioni	Foto N.	Privilegio a favore di
03/01/2012	03/01/2012	TARANTO	ASS	Da Iniz.	5	

Da Certificato di Proprietà - Intestatario -Indirizzo - Telefono - Professione
AMAT VIA C.BATTISTI 657 74100 - TARANTO TA

Scade il / /

Locatario/Comproprietario - Indirizzo - Telefono - Professione

CODICE FISCALE / P. I.V.A.:

Già Targa

Veicolo(Marca-Modello-Versione)	Targa	Telaio	1° Immatr.
IRISBUS ITALIA 491EU109/3P	CX202XG	ZGA482M0006005557	15/09/05

Stato d'uso	Km.	Pneum.	Colore - Tipo smalto	Coerenza del danno con la dinamica del sinistro
BUONO	1	60	GRIGIO METALLIZZATO	Si

Allestimenti/Dotazioni

Ultima revisione / /

Ubicazione Danni: A3 B1 B3 C3 A1 D F E C1 A2 B2 B4 C2

Codice Omologazione	Per veicoli comme./ind.	Portata	Tara	Passo	Posti	Assi
		q.li	q.li	m.	n°	n°

Valore Commerciale(C)	Valore Relitto	Valore per Differenza	Spese Accessorie	Indennizzo per antieconomicità
€ 1,00	€	€ 0	€	€ 1,00

C.R.	VOCI DI DANNO Listino ricambi aggiornato al [/ /]	SR Diff.	SR Tempo	LA Diff.	LA Tempo	VE Diff.	VE Tempo	ME Tempo	DCMS	Costo dei Ricambi * (Iva Esclusa)
	Portello posteriore Il paraurti posteriore presenta danni pregressi già visionati dal sottoscritto in data 08.10.09 per il sx n. 291/NS/09, dove era stato considerato in sostituzione.	L	1,0	L	1,0	L	1,5			

Codice / Riparatore	Fascia Carr.	Totale Tempi	SR	LA	VE operativo	ME	Totale Ricambi
Telefono:	A1		1,0	1,0	1,5		€

Supplemento per Doppio Strato 15%	Ore	Supplemento Finitura 10% max ore 3	Ore	Tempo Aggiuntivo per Verniciatura	Ore	Totale Tempi Supplementari	Ore	Totale tempi VE	Ore
	0,23		0,17		1,6		2,00		3,50

			Imponibile	Iva	Totale
Valore Assicurato(A) €	Valore a nuovo(N) € 1,00	*Ricambi*	€	€	€
Insuff. Assicurativa % (C-A)/Cx100= %	Coeff. Riduzione % (N-C)/Nx100= %	Materiale Consumo Ore 3,50 €/h 9,92	€ 34,72	€ 7,29	€ 42,01
Totale Imponibile	€ 149,09	Nolo Dime e/o Varie	€	€	€
Degrado	€	Mano d'opera carrozzeria Ore 5,50 €/h 20,66	€ 113,63	€ 23,86	€ 137,49
Insufficienza Assicurativa %	€	Mano d'opera meccanica Ore €/h 20,66	€	€	€
Totale (Imponibile)	€ 149,09	S.Rifiuti 0,50 % di 148,35	€ 0,74	€ 0,16	€ 0,90
Totale (Iva Compresa)	€ 180,40	***TOTALE STIMA***	€ ***149,09***	€ ***31,31***	€ ***180,40***
Franchigia/Scoperto min. e il max del %	€				
Indennizzo Contrattuale	€	Importo Richiesto €	Importo Concordato €	Importo Lesioni €	Fermo Tecnico Giorni 0,7
TOTALE Indennizzo	€ 149,09	Osservazioni:			

per. ind. Ernesto Sion
INFORTUNISTICA STRADALE
Via Emilia, 115
74100 - Taranto (Ta)
P.IVA: 01739870739
Tel.: TEL -FAX 0997366544
Posiz.Ruolo N.:3812

Perizia N.: 80,00/G /12
Compagnia: **AMAT**
Ispettorato:
Agenzia:
Sin. Numero: **272/NS/11**
Numero Pol.:

Ramo sinistro: **RCA RISC. ASS.**

Data Sinistro: **17/12/2011**
Data Perizia: **03/01/2012**

Assicurato: AMAT N.524
Veicolo: IRISBUS ITALIA 491EU109/3P
Targa: CX202XG
Controparte: BARTOLINI

per. ind. Ernesto Sion
INFORTUNISTICA STRADALE
Via Emilia, 115
74100 - Taranto (Ta)
P.IVA: 01739870739
Tel.: TEL -FAX 0997366544
Posiz.Ruolo N.:3812

Perizia N.: 80,00/G /12
Compagnia: **AMAT**
Ispettorato:
Agenzia:
Sin. Numero: **272/NS/11**
Numero Pol.:

Ramo sinistro: **RCA RISC. ASS.**

Data Sinistro: **17/12/2011**
Data Perizia: **03/01/2012**

Assicurato: AMAT N.524
Veicolo: IRISBUS ITALIA 491EU109/3P
Targa: CX202XG
Controparte: BARTOLINI

AMAT S.p.A.
Azienda per la Mobilità nell'Area di Taranto

80/12

DENUNCIA DI SINISTRO STRADALE

N° SINISTRO	DATA SINISTRO	ORA	MODALITA' APERTURA
272/NS/11	17/12/2011	14.15	DENUNCIA AGENTE

LINEA	LUOGO IN CUI E' ACCADUTO IL SINISTRO	ANGOLO
17	TARANTO - VIALE DELLA LIBERAZIONE N.24	

DIREZIONE	N° SOCIALE	TARGA AUTOBUS
PORTO MERCANTILE - OSPEDALE NORD	524	CX 202 XG

MATR. AGENTE	COGNOME	NOME	QUALIFICA
170230	PALMISANO	GIUSEPPE	Conducente di linea

COMUNE DI NASCITA	DATA DI NASCITA	DATA ASSUNZIONE	COMUNE DI RESIDENZA	C.A.P.
TARANTO	05-10-60	01-06-97	TARANTO	74100

DOMICILIO	TIPO PATENTE	N° PATENTE	RILASCIATA A	DATA RILASCIO	SCADENZA PATENTE
VIA LAGO DI PERGUSA, 35/C	D	TA2180011N	TARANTO	29/07/1986	22/07/2016

COMPAGNIA ASSICURATRICE A.M.A.T.	COMPAGNIA ASSICURATRICE KASKO AGENTE
NATIONALE SUISSE	

DATI RELATIVI AI TERZI COINVOLTI NEL SINISTRO - 1° VEICOLO

MARCA	MODELLO	TARGA	PROPRIETARIO	COMUNE DI RESIDENZA
			BARTOLINI	

VIA / PIAZZA	COMPAGNIA ASSICURATRICE

CONDUCENTE (SE DIVERSO DA PROPRIETARIO)	VIA / PIAZZA	COMUNE DI RESIDENZA

1° DANNEGGIATO	NATURA DEL DANNO

2° DANNEGGIATO	NATURA DEL DANNO

DATI RELATIVI AI TERZI COINVOLTI NEL SINISTRO - 2° VEICOLO

MARCA	MODELLO	TARGA	PROPRIETARIO	RESIDENZA
FIAT	PUNTO			

DOMICILIO	COMPAGNIA ASSICURATRICE	IMPORTO DANNI	LIQUIDATORE

3° DANNEGGIATO	NATURA DEL DANNO

4° DANNEGGIATO	NATURA DEL DANNO

AUTORITA' INTERVENUTA: POLIZIA URBANA

TESTIMONI:

☐ VALIDAZIONE DELLA DIREZIONE

Sinistro Attivo

N° SINISTRO 27 NS 51/08

AMAT S.p.A.

Azienda per la Mobilità nell'Area di Taranto

DESCRIZIONE DELL'INCIDENTE

Vista laterale destra **Vista posteriore**

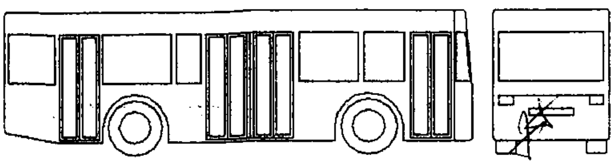

Vista laterale sinistra **Vista anteriore**

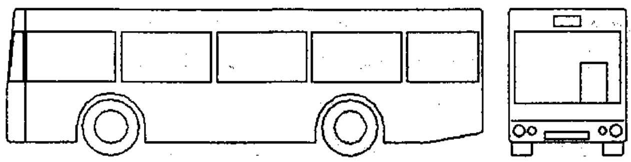

DESCRIZIONE DEI DANNI RIPORTATI DALL'AUTOBUS

PARAURTI POSTERIORE E COFANO MOTORE

DESCRIZIONE DEI DANNI RIPORTATI DALLA CONTROPARTE

CAMION BARTOLINI = PARTE ANTERIORE E POSTERIORE

FIAT PUNTO = GRAVI DANNI A TUTTA LA PARTE ANTERIORE DEL MEZZO

DESCRIZIONE DELL'INCIDENTE

ALLE ORE 14.15 CIRCA IL MEZZO DA ME CONDOTTO, FERMO ALLA FERMATA DI VIALE DELLA LIBERAZIONE N.24, E' STATO TAMPONATO DA UN CAMION DELLA "BARTOLINI TRASPORTI" A SUA VOLTA TAMPONATO DA UN'AUTOVETTURA FIAT PUNTO DI COLORE BIANCO.
SONO INTERVENUTI I VIGILI URBANI CHE HANNO ESPERITO LE RILEVAZIONI E LE PRATICHE DEL CASO.
IL CONDUCENTE DELLA DITTA BARTOLINI SI E' INFORTUNATO ED HA FATTO RICORSO ALLE CURE DEI SANITARI DEL 118 INTERVENUTI SUL POSTO CON UN'AMBULANZA.
SI PRECISA CHE IL TAMPONAMENTO A CATENA E' STATO MOLTO VIOLENTO IN QUANTO IL CONDUCENTE E UNICO OCCUPANTE DELLA FIAT PUNTO (RIMASTO ILLESO) PROCEDEVA A FOLLE VELOCITA' E PRIMA DI TAMPONARE IL CAMION HA LASCIATO TRACCE DI FRENATA DI CIRCA 40 - 45 METRI.
MI RISULTA CHE L'AUTOVETTURA FIAT PUNTO ERA SPROVVISTA DI COPERTURA ASSICURATIVA.
I DATI DEGLI ALTRI DUE VEICOLI COINVOLTI NELLL'INCIDENTE SONO STATI RILEVATI DAI VIGILI URBANI.

A BORDO DEL BUS NESSUN FERITO MA SOLO TANTO SPAVENTO.

SINISTRI DENUNZIATI DA TERZI SENZA INDIVIDUAZIONE DELL'AGENTE RESPONSABILE

☐ PROVVEDIMENTO PRESIDENTE **APERTURA SINISTRO** ☒ SI ○ NO

LETTO, CONFERMATO E SOTTOSCRITTO

Il Capo Ufficio TA, 22/12/2011 Il Conducente

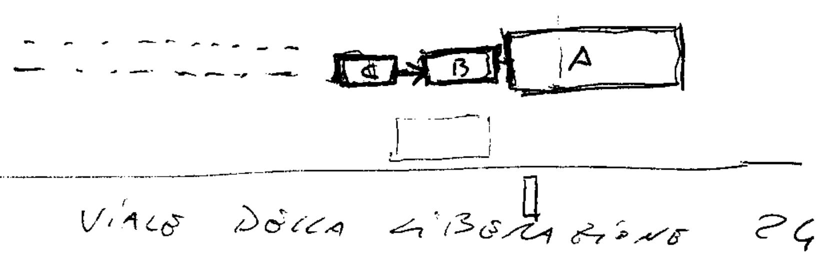

A = BUS
B = CAMION
C = FIAT PUNTO

per. ind. Ernesto Sion
INFORTUNISTICA STRADALE
Via Emilia, 115
74100 - Taranto (Ta)
P.IVA: 01739870739
Tel.: TEL -FAX 0997366544
Posiz.Ruolo N.:3812

Nota Spese ed Onorario per la Spett.le	Codice	Ns. Riferimento
AMAT	001	80,00/12

Assicurato	Controparte	Impresa Controparte
AMAT N.524	BARTOLINI	N.N.

Esercizio	Sinistro N.	Codice Agenzia	Data Sinistro
2012	272/NS/11		17/12/2011

Codice Perito	Cod. Liquidatore	Cod. Ispett.	Numero Polizza	Ramo	Tipo Sx.
				/	RCA RISC. ASS.

Data Incarico	Data effett. Perizia	Località	Presso	Carr. Fascia	Foto	Data Restituzione
03/01/2012	03/01/2012	TARANTO	ASS	A1	5	07/02/2012

ONORARI	
Perizia	30,00
Riscontro	
Interlocutoria	
Accertamento	
Negativa	
Suppl ARD	
Sup. Concordato	
Sup.Liquidazione	
Totale onorario	**30,00**

SPESE	IMPONIBILI	NON IMPON.
Km. -		
Foto 5 -		
Postali/Telefon.		
Visura		
Raccomandate		
Varie		
Totale spese		

TOTALI	
Imponibile	30,00
Cassa 2,00 %	0,60
I.V.A. 21 %	6,43
Totale	37,03
Non Imponib.	
Totale	37,03
Rit. Acc. 20 %	6,00
Totale	**31,03**

Note:

Taranto, li' 07/02/2012

Importo PERIZIA IVA compresa:180,40

Data..... Visto del Liquidatore.....

272/NS/11

COMUNE DI TARANTO
COMANDO POLIZIA MUNICIPALE

La presente copia, composta di n° 16 facciate è conforme all'originale.

Taranto, lì 22.05.12

L'UFFICIALE CAPO UFFICIO
(Cap. Salvatore VESUMO)

Città di Taranto
CORPO DI POLIZIA MUNICIPALE
Squadra Infortunistica Stradale

Alla PROCURA DELLA REPUBBLICA
c/o il TRIBUNALE di TARANTO
SEDE

Prot. nr. 1004 **P.G. del** 18-3-012

RELAZIONE

(Art. 11 Comma 1° d. lgs. nr.274 del 28 Agosto 2000)

In data 17.12.2011 alle ore 15,05 quest'Ufficio, ha acquisito la seguente Notizia di reato per lesioni personali colpose, riportate a seguito di incidente stradale avvenuto in Taranto

ORA, DATA E LUOGO DEL SINISTRO, CONDIZIONI AMBIENTALI

Ore 15,05 del giorno 17.12.2011 in Taranto, sulla via della Liberazione nei pressi dell'intersezione con piazza Della Liberazione; tempo sereno, strada asciutta, strutturata in conglomerato bituminoso, in buono stato manutentivo, condizioni di visibilità diurna, traffico nella norma.

VEICOLI E PERSONE COINVOLTI

A) Autoveicolo: Fiat Punto tg. **AE 478 KG** immatricolato nell'anno 1996
assicurazione: veicolo privo di copertura assicurativa
conducente: Galeone Antonio nato a Taranto in data 08.10.1966 ed ivi residente alla via Minniti nr. 12, munito di patente di guida catg. A-B nr. TA5149525P rilasciata dalla M.C.T.C. di Taranto in data 13.03.2005
proprietario: Surio Luigi nato a Taranto in data 14.04.1945 ed ivi residente alla via Unità d'Italia nr.688
trasportati: nessuno

B) Autocarro: Iveco tg. **DK 274 PV** immatricolato nell'anno 2007
assicurazione: Fata pol. nr. 59021488916 scad. 20.01.2012
conducente: Montanaro Pasquale nato a Taranto in data 23.01.1963 ed ivi residente al viale Della Liberazione nr. 86, munito di patente di guida catg. A-B nr. TA2269942C rilasciata dalla Prefettura di Taranto in data 04.06.1983
proprietario: Società Cooperativa Cop Derby con sede in Taranto alla Piazza Pio X nr.7
trasportati: nessuno

C) Autobus Iribus: tg. **CX 202 XG** immatricolato nell'anno 2005
assicurazione: Nationale Suisse pol. nr. 25440659 scad. 31/03/2012
conducente: Palmisano Giuseppe nato a Taranto in data 05.10.1960 ed ivi residente alla via Lago di Pergusa nr. 35, munito di patente di guida catg. D nr. TA2180011N rilasciata dalla Prefettura di Taranto in data 29.07.1986
proprietario: AMAT S.P.A. con sede in Taranto alla via C.Battisti nr.657
trasportati: nessuno

PERSONE INFORMATE SUI FATTI

- Per tutto il tempo dei rilievi non si veniva a conoscenza di testi, né tantomeno le parti ne facevano alcuna menzione.

DANNI A PERSONE

Montanaro Pasquale: cervicalgia post-traumatica; Trauma cranico minore con escoriazione regione frontale sinistro. Prognosi: gg. 7 s.c.

DANNI AI MEZZI

Fiat Punto: gobbatura, divellamento e deformazione del cofano anteriore con distacco del lato sinistro. Deformazione del parafango anteriore destro, della portiera anteriore destra e del paraurti anteriore destra. Rottura del gruppo ottico destro e dissestamento di quello anteriore sinistro e del vetro parabrezza. Probabili danni meccanici
Autocarro: ammaccatura e divellamento del cofano anteriore con rottura dei gruppi ottici e del gruppo luci posteriore sinistro, deformazione del paraurti anteriore. Ammaccatura dei portelle posteriori con deformazione della terga posteriore e della parte sottostante le portelle.
Autobus: rientranza del portellone posteriore con relativo paraurti posteriore.

STATO DEI LUOGHI

Il sinistro si verificava sulla carreggiata Sud del viale della Liberazione, nei pressi della piazza della Liberazione. Detto viale è strada con opposti sensi di marcia Ovest/Est e viceversa, diviso al centro da spartitraffico rialzato.

POSIZIONE POST-URTO

All'arrivo degli scriventi, l'autocarro Iveco Magirius si rilevava al centro della carreggiata Sud del viale della Liberazione con la struttura anteriore orientata verso Est e contro la parte posteriore del bus urbano che stazionava all'altezza della fermata di servizio con il frontale rivolto verso Est. L'auto Fist Punto invece, era stata rimossa dalla posizione di quiete post-urto e collocata in sosta a cassettone nei pressi e più precisamente sul margine nord dal suo conducente. Sul piano stradale si rilevavano tracce di frenate con andamento parallelo di circa mt.36 lasciate dalla coppia delle ruote sinistre di circa mt.20 lasciate da quella delle ruote destre.

DINAMICA DEL SINISTRO

Da quanto sopra descritto, dalle dichiarazioni delle parti e dai danni riscontrati sui mezzi, la dinamica dell'evento si è così sviluppata: ==========
Il Sig. Galeone alla guida dell'auto Fiat Punto percorreva la carreggiata Sud del viale della Liberazione nel suo senso unico Ovest/Est, verso il centro commerciale Ipercoop; giunto nei pressi della piazza della Liberazione, avvedendosi probabilmente in ritardo dell'autocarro Iveco fermo e a tergo del bus urbano che stazionava antistante la fermata di servizio e non riuscendo a causa della sua velocità non adeguata ad arrestare in tempo utile il proprio veicolo quantunque azionasse il dispositivo frenante impattava violentemente con la struttura anteriore contro quella posteriore

dell'autocarro Iveco. Quest'ultimo veicolo, condotto dal sig. Montanaro, per l'urto subito, veniva sbalzato in avanti tanto da terminare con la parte anteriore contro quella posteriore del bus urbano. Nella circostanza il conducente dell'autocarro riportava le lesioni come da referto medico.

INFRAZIONI RILEVATE

- Al Sig. Galeone veniva elevato verbale di contestazione nr. 107421 ai sensi dell'Art. 193/2° Comma del C.d.S. con relativo sequestro amministrativo del veicolo + verbale di contestazione nr.107420 ai sensi dell'art.180/1° e 7° Comma del C.d.S. +verbale di contestazione nr. 107422 ai sensi dell'art. 145/1° e 10° Comma del C.d.S.

Per lo stesso si procedeva inoltre a segnalazione per la sospensione della patente di guida c/o la competente Prefettura-Ufficio Territoriale del Governo ai sensi dell'Art.223 del C.d.S.

AGENTI OPERANTI

Quanto descritto nel presente Rapporto veniva rilevato, accertato e descritto dal Ten. di P.M. Bianchi Francesco e dai Brigg. Bucci Ciro e Gregucci Giuseppe.

RICHIESTA DI ARCHIVIAZIONE

Si dà atto che a tutt'oggi presso questo Ufficio non è pervenuta alcuna querela

Si allegano i seguenti atti d'indagine:

- Referto medico nr. 2011033660;
- Copia delle dichiarazioni delle parti;
- Copia reperti fotografici nr.8.

Il Capo Ufficio
(Cap. Salvatore VESUVIO)

UTO PO TARANTO (EX-GROTTAGLIE) EPISODIO 2011033660 DI 17/12/2011 15:46
ZIO DI PUNTO DI PRIMO INTERVENTO *(PS11)-MOSCATI

R E F E R T O P E R L ' A U T O R I T A ' G I U D I Z I A R I A

SPETT.
AUTORITA' GIUDIZIARIA
- S E D E -

POLIZIA MUNICIPALE - Ufficio Infortunistica Stradale

SI COMUNICA CHE

ITITO/A MONTANARO PASQUALE
ISCALE MNTPQL63A23L049M NATO/A A TARANTO
TA 23/01/1963 E RESIDENTE A TARANTO
IALE DELLA LIBERAZ.86 E' GIUNTO/A AL PRONTO SOCCORSO DI QUESTO
ALE.

PRESTAZIONI

CODICE	DESCRIZIONE	Q.TA'
897	VISITA GENERALE	1

ENTE/INFORTUNIO: DATA E ORA: 17/12/2011 15:10
TRAD:AUTO-FURGONE
LE DELLA LIBERAZIONE.PAOLO VI
E DI GUIDA:T
942C

OSI DI DIMISSIONE:
CALGIA POST TRAUMATICA. TRAUMA CRANICO MINORE CON ESCORIAZIONE REGIONE F
LE SX.

TRAUMA: INC. STRADALE CGS: 15

OSI: NR. GIORNATE S.C.

DIMISSIONE
TA': DIMESSO CON CONTROLLO C/O MMG DATA: 17/12/2011 17:17
IC.:
O :

NOTIZIE:
O CONTROLLO DEL CURANTE. VALUTAZIONE SPECIALISTICA AMBULATORIALE

IL MEDICO
DONVITO ANTONIO

POLIZIA MUNICIPALE - Ufficio Infortunistica Stradale

CORPO DI POLIZIA MUNICIPALE
TARANTO

VERBALE DI DICHIARAZIONI SPONTANEE RESE DA PERSONA COINVOLTA NEL SINISTRO

L'anno 2011, addì 17 del mese di DICEMBRE
alle ore 17.00 in località VIA OSPEDALE MOSCATI PAOLO VI
avanti a noi sottoscritti Ufficiali / Agenti di P.G. ISP. BIANCHI F. -
BRIG. BUCCI E. FERRUCCI G.
è presente il sig. MONTANARO PASQUALE
identificato a mezzo PATENTE DI GUIDA
il quale, in qualità di CONDUCENTE.
riferisce quanto segue: "MENTRE PERCORREVO VIALE DELLA LIBERAZIONE CON IL MIO AUTOCARRO MI FERMAVO DIETRO L'AUTOBUS DI LINEA CHE IN QUEL MOMENTO EFFETTUAVA LA FERMATA QUANDO ALL'IMPROVVISO UDIVO UN FORTE URTO PROVENIENTE DALLA PARTE POSTERIORE SX. SCENDEVO DAL MIO AUTOCARRO E NOTAVO UNA FIAT PUNTO INSERITA NELL'ANGOLO POSTERIORE SX - L'AUTOCARRO DOPO ESSERE STATO URTATO DALL'AUTOVETTURA TERMINAVA LA CORSA CONTRO IL BUS URBANO"

segue la dichiarazione spontanea del sig. ..... :

POLIZIA MUNICIPALE - Ufficio Infortunistica Stradale

fatto, letto, confermato e sottoscritto dalle parti, in luogo e data di cui sopra.

Il dichiarante

L'Ufficiale / Agente di P.G.

Ufficio Infortunistica Stradale - POLIZIA MUNICIPALE

CORPO DI POLIZIA MUNICIPALE
TARANTO

VERBALE DI DICHIARAZIONI SPONTANEE RESE DA PERSONA COINVOLTA NEL SINISTRO

L'anno 2011, addì 17 del mese di DICEMBRE
alle ore 15,52 in località IN VIALE DELLA LIBERAZIONE, 24
avanti a noi sottoscritti Ufficiali / Agenti di P.G. TEN. BANELLI F.
BRIG. BUCCI E. - [illegible] GIUSEPPE
è presente il sig. PALMISANO GIUSEPPE
identificato a mezzo PATENTE DI GUIDA
il quale, in qualità di CONDUCENTE (AUTISTA)
riferisce quanto segue: "ERO FERMO ALLA FERMATA DI VIA DELLA LIBERAZIONE CIVICO 24 X FAR SCENDERE I RELATIVI PASSEGGERI, QUANDO COLLIDEVA CON IL MEZZO DA ME CONDOTTO, IL VEICOLO AUTOCARRO DI [illegible] CHE SEGUIVA, A SUA VOLTA URTATO DALL'AUTOVETTURA PUNTO. TUTTI E TRE I MEZZI PROCEDEVANO NELLA STESSA DIREZIONE DI MARCIA"

POLIZIA MUNICIPALE – Ufficio Infortunistica Stradale – TA

CORPO DI POLIZIA MUNICIPALE
TARANTO

VERBALE DI DICHIARAZIONI SPONTANEE RESE DA PERSONA COINVOLTA NEL SINISTRO

L'anno 2011, addì 17 del mese di DICEMBRE
alle ore 16:05 in località TA - V.LE DELLA LIBERAZIONE
avanti a noi sottoscritti Ufficiali / Agenti di P.G. TEN. BIANCHI F. -
BRIG. BUCCI C. - GRECUCCI B.
è presente il sig. BALSONE ANTONIO
identificato a mezzo PATENTE DI GUIDA
il quale, in qualità di CONDUCENTE
riferisce quanto segue: STAVO PERCORRENDO CON LA MIA AUTOVETTURA FIAT PUNTO V.LE DELLA LIBERAZIONE, GIUNTO ALL'INCROCIO CON PIAZZALE DELLA LIBERAZIONE ~~IMPATTAVO CON~~ ANDAVO A TAMPONARE L'AUTOCARRO CHE MI PRECEDEVA TARGATO DK274PV. HO CERCATO DI EVITARE L'IMPATTO, MA NON SONO RIUSCITO A FERMARE IN TEMPO E TERMINAVO LA MARCIA FINENDO CON LA PARTE ANTERIORE DELL'AUTOVETTURA STESSA SULLO L'ANGOLO POSTERIORE SX DELL'AUTOCARRO.

Balsone Antonio

BARTOLINI
CORRIERE ESPRESSO
BARTOLINI
CORRIERE ESPRESSO
POLIZIA MUNICIPALE
Ufficio Infortunistica

BARTOLINI
CORRIERE ESPRESSO
www.bartolini.it
DX 274PV
524
IVECO
POLIZIA MUNICIPALE
Amministrazione Stradale

POLITICHE
INDUSTRIALI
IN PUGLIA
524
IRISBUS
IVECO
CX 202XG
TA
524

POLITICHE
INDUSTRIALI
IN PUGLIA
524
irisbus
IVECO
CX 202XG
TA
524

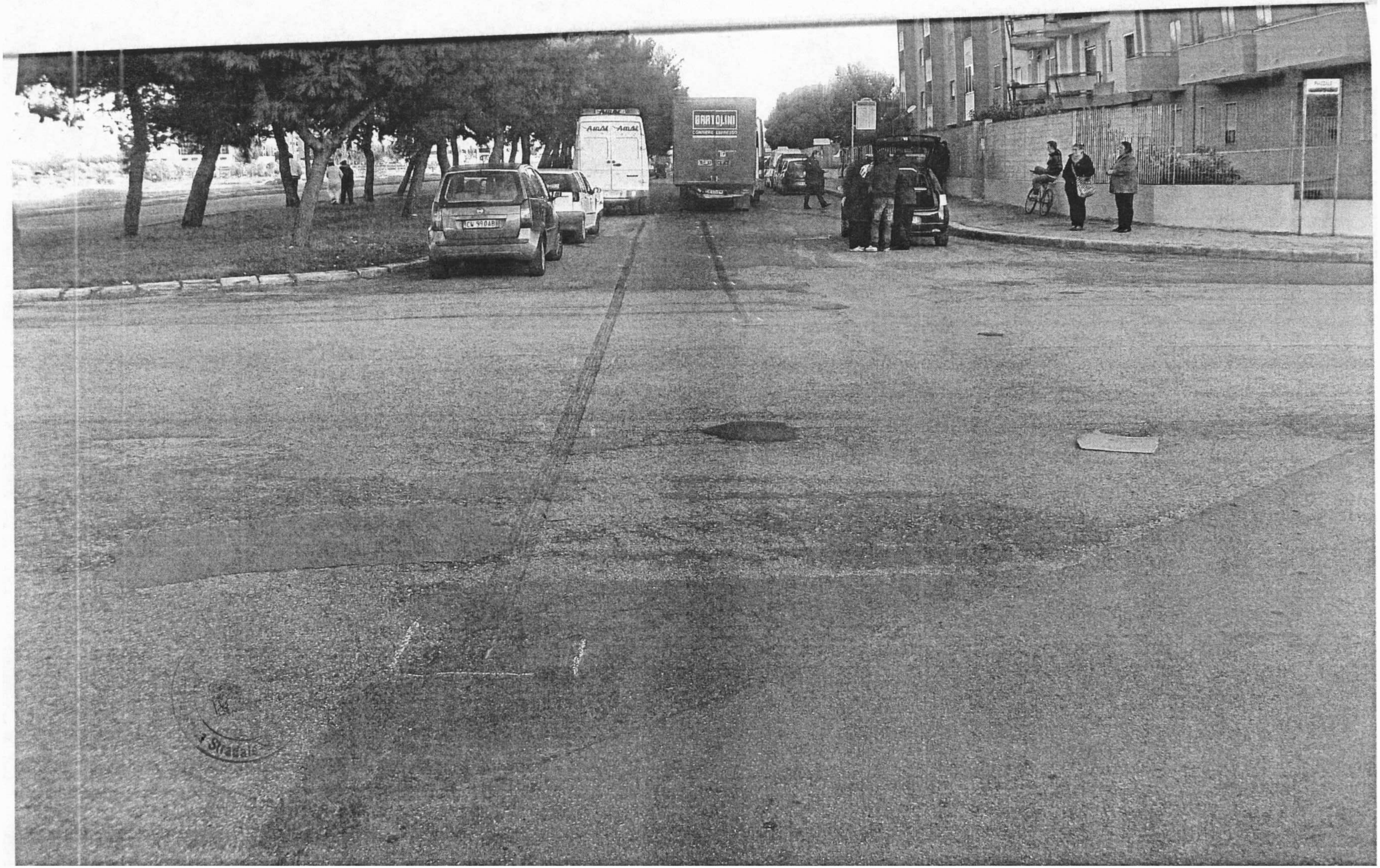
BARTOLINI

AE 478 KG

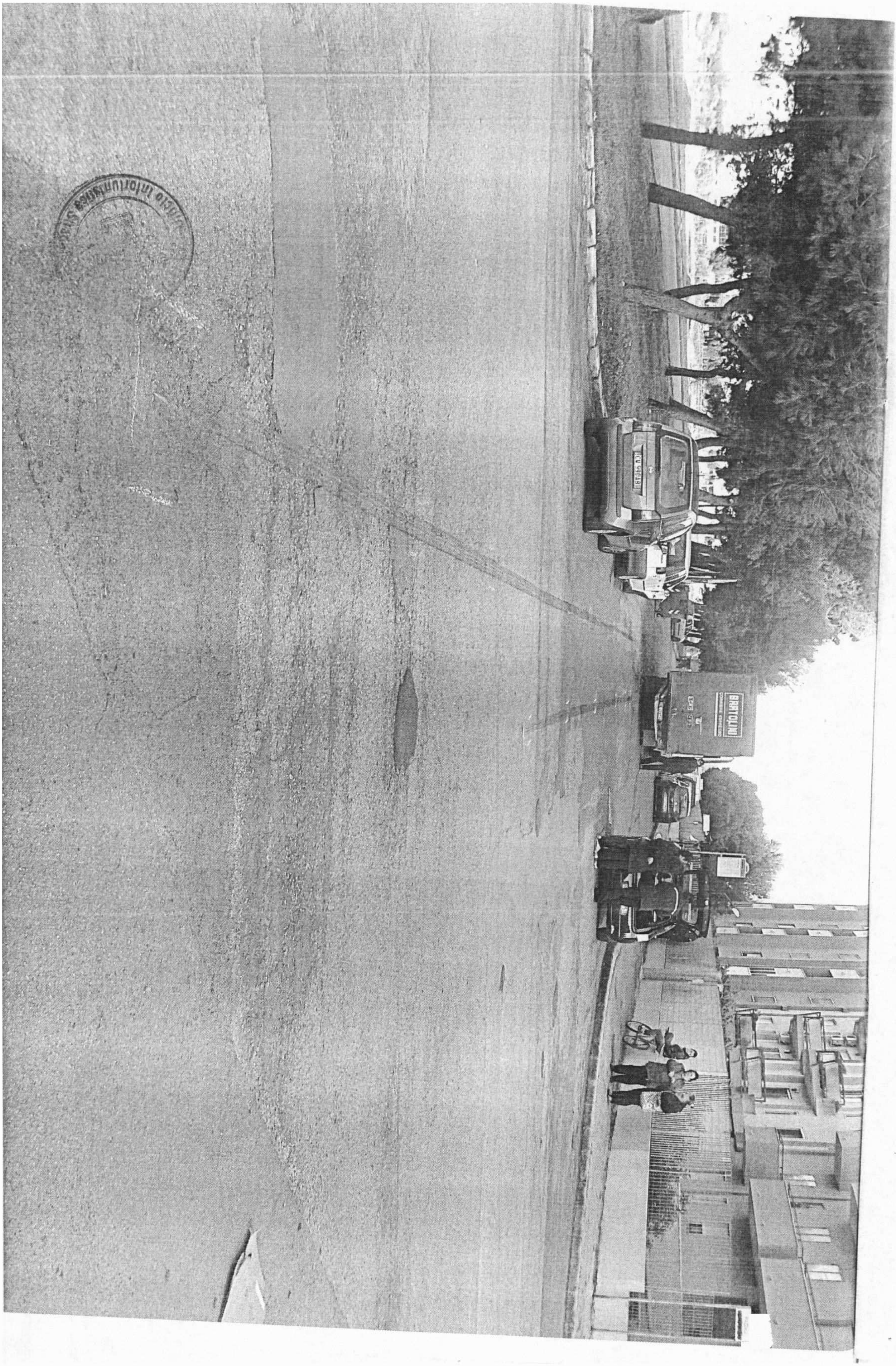
BARTOLINI

POLITICHE
INPUGLIA
524
Irisbus
IVECO
CX 202XG
524

1/NS/11 (A) C. F.

Al Comando di Polizia Municipale
Piazzale Dante, 9/a 74100 TARANTO

Modulo per richiesta di copia di atti in possesso del Comando di polizia municipale

PROT. UFFICIO ACCESSO ATTI N. 72778 DEL 15-05-2012	Si assegni a Servizio/Ufficio:	
Spazio per diritti di segreteria		

Io sottoscritto/a BALBO CARLO, nato/a a TARANTO il 10/11/1963 e residente a TARANTO in Via LAGO MAGGIORE N. 13 SC. C IN QUALITÀ DI DIPENDENTE AMAT SPA ADDETTO AL UFFICIO SINISTRI

chiedo copia del seguente atto:

☐ accertamento contravvenzionale nr.....del..... (spese: €. 2,50)

☒ rapporto incidente stradale del 17/12/2011 viaLE DELLA LIBERAZIONE N. 24

parti: AMAT SPA (CX 202 XG) / Soc. Coop. DERBY (DK 274 PV) (spese: €.10,00)
+ SUNIO (AE 478 KG)

☐ altro:.....

..... (spese: €. 2,50)

per il seguente interesse giuridico: USO ASSICURATIVO

- **Richiedo che la consegna avvenga: ☒ a mano**
  ☐ tramite R.R. all'indirizzo su riportato (aggiunta spese: €.5,60).
- **Prendo atto della somma prevista per ricerche, riproduzione e consegna dell'atto richiesto ed effettuo il relativo versamento ☒ in contanti – ☐ con allegato assegno circolare non trasferibile intestato a: Servizio Economato Comune Taranto, occorrente per l'acquisizione dei corrispondenti diritti di segreteria da applicare sulla richiesta a cura dei responsabili della Segreteria 2° Servizio P.M.**
- **Esibisco mio documento di identità e, nel caso di rapporto incidente stradale con feriti, Nulla-osta della Autorità Giudiziaria. Quale avvocato o rappresentante, allego inoltre per qualsiasi richiesta procura alla difesa o delega dell'interessato difeso o rappresentato.**

L'a richiedente

Ta, lì 15/05/2012

Verificato documento CARTA D'IDENTITÀ *n.* AO 8282580 *in corso di validità.*

(Il presente fac-simile è disponibile sul sito internet del Comune: www.Comune.Taranto.it)

(spazio per l'ufficio di p.m. interessato)

Vista la richiesta sopra riportata, valutato l'interesse giuridico espresso,

☐ si ritiene non poter consentire al rilascio di copia della documentazione richiesta per i segg. motivi:

.....

.....

☐ si acconsente al rilascio di copia della documentazione nelle formalità richieste.

il richiedente, p.r. – (data:) Il caposervizio /capoufficio

....

26/4/2012

AMAT S.p.A.
Azienda per la Mobilità nell'Area di Taranto

Taranto, lì 29 MAR. 2012

Prot. n. 5733 UAG

Alla Procura della Repubblica
c/o il Tribunale
TARANTO

OGGETTO: richiesta autorizzazione per il rilascio copie verbali in relazione a sinistri stradali

Il sottoscritto Dott. Francesco Walter Poggi, nato a Taranto il 27/5/1950, Presidente e rappresentante legale pro tempore dell'Azienda A.M.A.T. S.p.a. con sede a Taranto in Via C. Battisti, 657, in qualità di persona interessata nel sinistro stradale, verificatosi il 17/12/2011 a Taranto in Viale della Liberazione, nel quale veniva coinvolto il ns. autobus aziendale targato CX202XG e ci risulta che il Sig. **Montanaro Pasquale** riportava lesioni,

CHIEDE

l'autorizzazione per il successivo rilascio della copia integrale del verbale, trasmesso al Vs. Ufficio con prot. 1004/PG del 18/03/2012, redatto dal personale della Polizia Municipale di Taranto.

Il sottoscritto **DELEGA** per la presentazione e successivo ritiro il Sig. Balbo Carlo, nato a Taranto il 10/11/1963, matricola N.104940 in qualità di dipendente addetto all'Ufficio sinistri dell'AMAT Spa.

Con Osservanza.

IL PRESIDENTE
Dott. Francesco Walter Poggi

SPAZIO RISERVATO ALL'UFFICIO DELLA PROCURA DELLA REPUBBLICA

Procedimento penale n. _____ Mod. 21 Bis / Mod. 21

P.M. Dr. _____

VISTO: si autorizza

Taranto _____

IL PROCURATORE DELLA REPUBBLICA

AMAT S.p.A.
Azienda per la Mobilità nell'Area di Taranto

SISTEMA QUALITÀ CERTIFICATO UNI EN ISO 9001/2000

DENUNCIA DI SINISTRO STRADALE

N° SINISTRO	DATA SINISTRO	ORA	MODALITA' APERTURA
272/NS/11	17/12/2011	14.15	DENUNCIA AGENTE

LINEA	LUOGO IN CUI E' ACCADUTO IL SINISTRO	ANGOLO
17	TARANTO - VIALE DELLA LIBERAZIONE N.24	

DIREZIONE	N° SOCIALE	TARGA AUTOBUS
PORTO MERCANTILE - OSPEDALE NORD	524	CX 202 XG

MATR. AGENTE	COGNOME	NOME	QUALIFICA
170230	PALMISANO	GIUSEPPE	Conducente di linea

COMUNE DI NASCITA	DATA DI NASCITA	DATA ASSUNZIONE	COMUNE DI RESIDENZA	C.A.P.
TARANTO	05-10-60	01-06-97	TARANTO	74100

DOMICILIO	TIPO PATENTE	N° PATENTE	RILASCIATA A	DATA RILASCIO	SCADENZA PATENTE
VIA LAGO DI PERGUSA, 35/C	D	TA2180011N	TARANTO	29/07/1986	22/07/2016

COMPAGNIA ASSICURATRICE A.M.A.T.	COMPAGNIA ASSICURATRICE KASKO AGENTE
NATIONALE SUISSE	

DATI RELATIVI AI TERZI COINVOLTI NEL SINISTRO - 1° VEICOLO

MARCA	MODELLO	TARGA	PROPRIETARIO	COMUNE DI RESIDENZA
			BARTOLINI	

VIA / PIAZZA	COMPAGNIA ASSICURATRICE

CONDUCENTE (SE DIVERSO DA PROPRIETARIO)	VIA / PIAZZA	COMUNE DI RESIDENZA

1° DANNEGGIATO	NATURA DEL DANNO

2° DANNEGGIATO	NATURA DEL DANNO

DATI RELATIVI AI TERZI COINVOLTI NEL SINISTRO - 2° VEICOLO

MARCA	MODELLO	TARGA	PROPRIETARIO	RESIDENZA
FIAT	PUNTO			

DOMICILIO	COMPAGNIA ASSICURATRICE	IMPORTO DANNI	LIQUIDATORE

3° DANNEGGIATO	NATURA DEL DANNO

4° DANNEGGIATO	NATURA DEL DANNO

AUTORITA' INTERVENUTA: POLIZIA URBANA

TESTIMONI:

☐ VALIDAZIONE DELLA DIREZIONE

SINISTRO ATTIVO

N° SINISTRO
272/NS/11

AMAT S.p.A.
Azienda per la Mobilità nell'Area di Taranto

DESCRIZIONE DELL'INCIDENTE

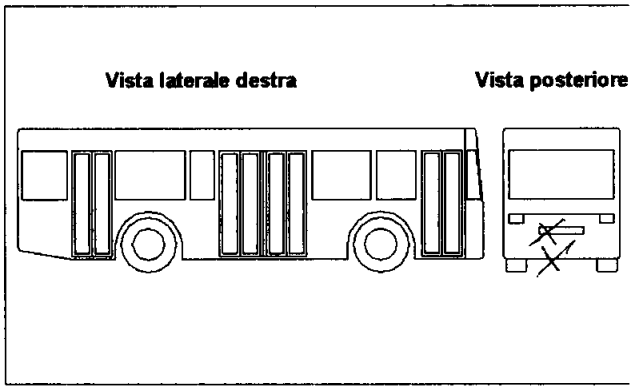

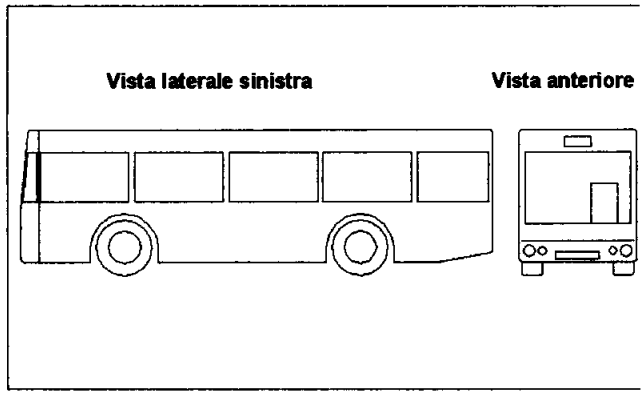

DESCRIZIONE DEI DANNI RIPORTATI DALL'AUTOBUS

PARAURTI POSTERIORE E COFANO MOTORE

DESCRIZIONE DEI DANNI RIPORTATI DALLA CONTROPARTE

CAMION BARTOLINI = PARTE ANTERIORE E POSTERIORE

FIAT PUNTO = GRAVI DANNI A TUTTA LA PARTE ANTERIORE DEL MEZZO

DESCRIZIONE DELL'INCIDENTE

ALLE ORE 14.15 CIRCA IL MEZZO DA ME CONDOTTO, FERMO ALLA FERMATA DI VIALE DELLA LIBERAZIONE N.24, E' STATO TAMPONATO DA UN CAMION DELLA "BARTOLINI TRASPORTI" A SUA VOLTA TAMPONATO DA UN'AUTOVETTURA FIAT PUNTO DI COLORE BIANCO.
SONO INTERVENUTI I VIGILI URBANI CHE HANNO ESPERITO LE RILEVAZIONI E LE PRATICHE DEL CASO.
IL CONDUCENTE DELLA DITTA BARTOLINI SI E' INFORTUNATO ED HA FATTO RICORSO ALLE CURE DEI SANITARI DEL 118 INTERVENUTI SUL POSTO CON UN'AMBULANZA.
SI PRECISA CHE IL TAMPONAMENTO A CATENA E' STATO MOLTO VIOLENTO IN QUANTO IL CONDUCENTE E UNICO OCCUPANTE DELLA FIAT PUNTO (RIMASTO ILLESO) PROCEDEVA A FOLLE VELOCITA' E PRIMA DI TAMPONARE IL CAMION HA LASCIATO TRACCE DI FRENATA DI CIRCA 40 - 45 METRI.
MI RISULTA CHE L'AUTOVETTURA FIAT PUNTO ERA SPROVVISTA DI COPERTURA ASSICURATIVA.
I DATI DEGLI ALTRI DUE VEICOLI COINVOLTI NELLL'INCIDENTE SONO STATI RILEVATI DAI VIGILI URBANI.

A BORDO DEL BUS NESSUN FERITO MA SOLO TANTO SPAVENTO.

SINISTRI DENUNZIATI DA TERZI SENZA INDIVIDUAZIONE DELL'AGENTE RESPONSABILE

☐ PROVVEDIMENTO PRESIDENTE

APERTURA SINISTRO ○ SI ○ NO

Il Capo Ufficio

LETTO, CONFERMATO E SOTTOSCRITTO
TA, 22/12/2011

Il Conducente

AMAT S.p.A.
Azienda per la Mobilità nell'Area di Taranto

Taranto, li 22/12/2011

Egr. Sig.
PALMISANO GIUSEPPE
VIA LAGO DI PERGUSA, 35/C
74100 TARANTO

Oggetto: Sinistro n° 272/NS/11 del 17/12/2011

Il giorno 17/12/2011, il bus n° 524 da Lei condotto, impegnato sulla linea 17, è stato coinvolto in un incidente stradale ed ha riportato danni per un ammontare non ancora quantificato.

Qualora a conclusione dell'istruttoria dovesse essere accertata la Sua responsabilità, questa Azienda procederà, oltre all'adozione del provvedimento disciplinare a Suo carico, anche al recupero del danno cagionato al mezzo, in applicazione dell'art. 38 del Regolamento allegato al R.D. n° 148/1931 e della Legge regionale n° 18 del 31/10/2002 e successive modificazioni ed integrazioni

Sarà cura di questa Azienda comunicarLe, all'esito della relativa perizia, l'entità dell'eventuale danno da risarcire.

Nel caso Lei avesse provveduto a contrarre polizza assicurativa per la copertura dei danni in questione, è necessario che il contenuto della presente sia portato a conoscenza della Compagnia assicuratrice.

Distinti saluti

LA DIREZIONE

RACCOMANDATA A MANO

per ricevuta - Taranto, li 29-12-2011

SEZIONE **"A"**

AMAT S.p.A.
Azienda per la Mobilità nell'Area di Taranto

SISTEMA QUALITÀ CERTIFICATO UNI EN ISO 9001/2000 SINCERT

CEDOLA DI VIAGGIO DEL BUS N° 524 DATA 17/12/2011

RISERVATO OPERATORE DI ESERCIZIO						RISERVATO AI CONTROLLI		
	Orario di partenza		Orario di arrivo					
Linea N°	CAPOLINEA LOCALITà	ORE	CAPOLINEA LOCALITà	ORE	OPERATORE: COGNOME e NOME (STAMPATELLO)	Orario	Località	Firma Verificatore (PER ESTESO)
17	P. VI	612	PM	655	INNO			
17	PM	655	NORD	740	INNO			
17	NORD	740	PM	825	INNO			
17	PM	840	NORD	922	INNO			
17	NORD	922	PM	1010	INNO			
17	PM	1020	NORD	1105	INNO			
17	NORD	1105	PM	1165	INNO			
17	P.M.	1201	P.VI	1240	DIGIANTE F			
17	P.VI	1246	P.M.	1345	DIGIANTE F			
17	P.M.	1350	P.VI	1430	DIGIANTE F			
17	P.VI	1455	P.M.	1520	DIGIANTE F			
17	P.M.	1527	P.VI	1610	DIGIANTE F			
17	P.VI	1612	P.M.	1700	DIGIANTE F			
17	P.M.	1705	P.	1800	DIGIANTE F			
17	PM	18,01	ON	18,46	PACHISANO G.			
17	ON	12,46	PM	13,36	PACHISANO			
17	PM	13,50			PACHISANO			
17	ON	15,12	PM	16,55	PACHISANO			
17	PM	17,05	PM	18,01	PACHISANO			

STAMPASUD S.p.A. - Matera (TA) - S 2217 1273

SEZIONE **"B"**

AMAT S.p.A.
Azienda per la Mobilità nell'Area di Taranto

LISTA DI CONTROLLO (CHECK-LIST)

(Da compilarsi a cura dell'Operatore di Esercizio all'inizio ed alla fine di ogni turno)

1

TURNO DI SERVIZIO n° 028
DALLE ORE 5 22
ALLE ORE 11 59
LINEA 17
FIRMA OPERATORE DI ESERCIZIO

CONTROLLI (Barrare la voce che ricorre)	Inizio Turno	Fine Turno
Indicatori di linea	NE	NE
Indicatori di direzione	NE	NE
Impianto illuminazione	NE	NE
Luci interne	NE	NE
Strumentazione di bordo	NE	NE
Obliteratrici	NE	NE
Martelletto rompivetro di sicurezza	M	M
Sigilli maniglia uscita di sicurezza	M	M
Regolamento viaggiatori interno bus	M	M
Estintore	M	M
Pulizia del Bus	INS	INS
Cintura di sicurezza (portatori di Handicap)	NE	NE

2

TURNO DI SERVIZIO n° 435
DALLE ORE 11 51
ALLE ORE 18,30
LINEA 17
FIRMA OPERATORE DI ESERCIZIO

CONTROLLI (Barrare la voce che ricorre)	Inizio Turno	Fine Turno
Indicatori di linea	NE	NE
Indicatori di direzione	NE	NE
Impianto illuminazione	NE	NE
Luci interne	NE	NE
Strumentazione di bordo	NE	NE
Obliteratrici	NE	NE
Martelletto rompivetro di sicurezza	M	M
Sigilli maniglia uscita di sicurezza	M	M
Regolamento viaggiatori interno bus	M	M
Estintore	M	M
Pulizia del Bus	INS	INS
Cintura di sicurezza (portatori di Handicap)	NE	NE

3

TURNO DI SERVIZIO n° _____
DALLE ORE _____
ALLE ORE _____
LINEA _____
FIRMA OPERATORE DI ESERCIZIO

CONTROLLI (Barrare la voce che ricorre)	Inizio Turno	Fine Turno
Indicatori di linea	NE	NE
Indicatori di direzione	NE	NE
Impianto illuminazione	NE	NE
Luci interne	NE	NE
Strumentazione di bordo	NE	NE
Obliteratrici	NE	NE
Martelletto rompivetro di sicurezza	M	M
Sigilli maniglia uscita di sicurezza	M	M
Regolamento viaggiatori interno bus	M	M
Estintore	M	M
Pulizia del Bus	INS	INS
Cintura di sicurezza (portatori di Handicap)	NE	NE

NE = Non Efficiente	M = Mancante	INS = Insufficiente

Irregolarità riscontrate durante il servizio (incidenti - guasti - etc.), già comunicata all'Area Tecnica con bolla di lavoro n°_____ del _____:

ALLE 14,15 CIRCA IL MEZZO È STATO TAMPONATO DA UN CAMION A SUA VOLTA TAMPONATO IN VIALE DELLA LIBERAZIONE 24. SONO INTERVENUTI I VIGILI URBANI, CHE HANNO ESPLETATO LE RILEVAZIONI E LE PRATICHE DEL CASO. IN LINEA DALLA CORSA ORE 16,12

al rientro - visto: L'ADDETTO MOVIMENTO E TRAFFICO _____ / ore _____

17/12/2011 NUMERO POLIZZA

FIAT PUNTO AE 478 KG - ALLENZA (SCOPERTO DI ASSICURAZIONE) |||

COND. GALEONE ANTONIO (TA, 8/10/66) residente VIA MINNITI, 12

Prof. SURIO LUIGI (TA, 14/4/45) res. TA VIALE UNITA' D'ITALIA, 688

IVECO AUTOCARRO DK 274 PV - FATA 20/1/2012

Soc. Cooperativa DERBY PIAZZA PIO X n. 7

MONTANARO PASQUALE (TA, 23/1/63) res. TA VIA DELLA LIBERAZIONE, 86

22/12/2011

Ciclomotore Piaggio 1 5 5 J 9 Grouppata SC.

Cer. C17 90 000 32129501

10/10/2012

Cond. ZONILO VINCENZO (TA, 23/9/1930) v.Tas. ANFITEATRO, 131

Prop. LO STESSO

Oggetto: SINISTRO DEL 17/12/2011 - VIALE DELLA LIBERAZIONE
Mittente: Sinistri <sinistriamat@amat.ta.it>
Data: 28/12/2011 11.06
A: POLIZIA MUNICIPALE DI TARANTO Servizio Infortunistica Stradale <infortunistica@comune.taranto.it>

Trasmettiamo copia del libretto di circolazione e del certificato / contrassegno assicurativo relativi al ns. mezzo aziendale n. 524 targato CX202XG coinvolto nel sinistro in oggetto.

Cordiali saluti.

Ufficio Sinistri Amat Spa

Allegati:

CONTRASSEGNO_ANNO_2011_2012_524.PDF	100 KB
libretto 524.PDF	358 KB

REPUBBLICA ITALIANA

Ministero delle Infrastrutture e dei Trasporti

DIPARTIMENTO DEI TRASPORTI TERRESTRI

1

CARTA DI CIRCOLAZIONE - PARTE I BB 0877220

Registration Certificate. Part I. Registreringsattest. Del I. Permiso de Circulacion. Parte I. Rekisterointiasiakirja. Osa I. Certificat d'immatriculation. Partie I. Kentekenbewijs. Deel I. Certificado de Matrícula. Parte I. Registreringsbevis. Del I. Zulassungsbescheinigung. Teil I. Αδεια Κυκλοφορίας. Μέρος Ι.

N° A015899TA05 (A) CX202XG

(B) 15.09.2005

(C.2.1) AZIENDA PER LA MOBILITA'
NELL'AREA DI TARANTO
(A.M.A.T. SPA) SPA
(C.2.3) 653 C. BATTISTI
TARANTO (TA)

N° A015899TA05 (A) CX202XG 2

(D.1) IRISBUS ITALIA 491EU109 SP

(D.2)
(D.3)

(E) ZGA482M0006005557
(F.1)
(F.2) 18975 (F.3) (G)
(I) 15.09.2005
(J) M3
(J.1) AUTOBUS PER TRASPORTO DI
PERSONE -USO DI TERZI PUBBLICO
IN LINEA
(J.2) A2 (TIPO URBANO)

(K) NAM2004EST007B

(L) 2 (N.1) (N.2)
(N.3) (N.4) (N.5)
(O.1) (O.2)
(P.1) 7790 (P.2) 213,00 (P.3) GASOL
(P.5) F2BE0682C
(Q) (S.1) 23 (S.2) 86
(U.1) 81 (U.2) 1540
(V.1) (V.2)
(V.3) 04,70 (V.5)
(V.6) (V.7)
(V.9) 2001/27/CE

IMPOSTA DI BOLLO ASSOLTA IN MODO VIRTUALE

N° A015899TA05 (A) CX202XG 3

PRESENTARE LA RICHIESTA DI ISCRIZIONE
AL PRA ENTRO 60 GIORNI DAL 17.09.2005
CERTIFICATO DI APPROVAZIONE.
DATA 15.09.2005 (06TA542893)
LUNGHEZZA 11,995 M LARGHEZZA 2,500 M
TIPO CAMBIO: AUTOMATICO
PNEUMATICI:
275/70R22,5(148/145J)-(152/148E)S-D
AUTORIZZAZIONE COMUNE DI TARANTO
N. . 102 DEL 10.08.2005
LA PRESENTE CARTA DI CIRCOLAZIONE
DEVE ESSERE ACCOMPAGNATA DAL DOCUMEN
TO INTEGRATIVO DI CUI ALL'ART.87 CDS
SU AUTOLINEE URBANE CONCESSE DAL
COMUNE DI TARANTO.
M.O. N. 06TA542893 DEL 15.09.2005
RISPETTA LA DIRETTIVA 2001/27/CE -
RIF 1999/96/CE RIGA A
SOSP.ASSE/I MOTORE/I-PNEUMATICA
MASSE MAX AMMESSE-ASSE ANT.KG. 07100
ASSE POST.KG. 12000
IN ALTERNATIVA:20 A SED.,86 IN PIEDI
N.1 CARROZZELLA, OPPURE 20+2 RIBALT.
A SEDERE, 86 IN PIEDI,OPP. 20+1 RIB.
A SEDERE, 87 IN PIEDI, OPPURE CON
SPAZIO CARROZZELLA LIBERO: 20+88
IN ALTERNATIVA FRENO DI SERVIZIO E
DI SOCCORSO: ANT. PNEUMOIDRAULICO,
POST. PNEUMATICO.

N° A015899TA05 (A) CX202XG 4

SIGNIFICATO DEI CODICI COMUNITARI ARMONIZZATI

[illegible]

del D.L.vo 30-4-1992 N. 285)

2007 REVISIONE REGOLARE TA 05
28 SET. 2007
IL FUNZIONARIO M.C.T.C.

CX 202XG TA/000/AY9
REVISIONE DEL10/03/2011
ESITO REGOLARE

TA0001BBG7B

2006 REVISIONE REGOLARE TA 01
08 SET. 2006
IL FUNZIONARIO M.C.T.C.

2008 REVISIONE REGOLARE TA 05
16 DIC. 2008
IL FUNZIONARIO M.C.T.C.

2010 REVISIONE REGOLARE TA 05
28 GEN. 2010
IL FUNZIONARIO M.C.T.C.

23688

Prot. n° 19 DIC. 2011

PRESIDENTE
DIRETTORE GENERALE
DIRETTORE ...
DIRETTORE TECNICO
ESERCIZIO MOVIMENTO
AFFARI GEN. RAG. SINISTRI
ACQUISTI ...
CONTABILITÀ ...
INFORMATICA
PERSONALE / RETRIBUZIONI
TECNICO
PROD. OFFERTE TRAFFICO
RAGIONERIA / ECONOMATO
STAFF QUALITÀ

-12/NS/11

AMAT S.p.A.
Azienda per la Mobilità nell'Area di Taranto

Taranto lì 17/12/2011

Al **RESPONSABILE AREA ESERCIZIO/SOSTA**

SEDE

Oggetto: **RELAZIONE DI SERVIZIO**

ALLE ORE 14^{30}, VENIVO COMANDATO DALL'ADDETTO SALA MOVIMENTO SIG.R TRONCONE, RECANDOMI CON LA PANDA DI SERVIZIO AL QUARTIERE PAOLO VI ALLA VIA DELLA LIBERAZIONE AL N° CIVICO 24, PER DARE ASSISTENZA AD UN OPERATORE DI ESERCIZIO SIG.R PALMISANO GIUSEPPE, IL QUALE COMANDATO AL TURNO 435, CON IL BUS N° 524 È RIMASTO COINVOLTO IN UN TAMPONAMENTO, CON UN AUTOCARRO DELLA DITTA DI TRASPORTI BARTOLINI ED UNA VETTURA PRIVATA.

IL CONDUCENTE DEL BUS NON RIPORTAVA DANNI FISICI, DOPO I RILIEVI FATTI DALLE FORZE DELL'ORDINE, LO STESSO SI RIMETTEVA IN ESERCIZIO.

TANTO È DOVUTO PER CONOSCENZA

firmato: IL V.T.V Esposito Gennaro

n.b. da consegnare entro 24 ore al Responsabile in indirizzo.

272/NS/11

Oggetto: Sinistro: - Rif. [101278] ---: AMAT (CX202XG) / BARTOLINI (DK274PV) --SIN. DEL 17/12/2011
Mittente: IACOBINO BROKERS <iacobino@iacobino.it>
Data: 03/01/2012 14.02
A: sinistriamat <sinistriamat@amat.ta.it>
CC: "APERTURE SIN. CON N.S." <ns@sistemasinistri.it>, EUGENIO RE FRASCHINI <Eugenio.ReFraschini@nationalesuisse.it>

Spett.le Ufficio Sinistri A.M.A.T. S.p.a.,

in riferimento alla denuncia di sinistro in oggetto, Vi rimettiamo in allegato e-mail pervenutaci in data odierna dalla Spett.le Gestione Sistema Sinistri Nationale Suisse .

Cordiali saluti .

Iacobino Insurance Brokers S.r.l.
Via Cavour,30 – Taranto 74123
Tel. 099.4533551 PBX
Fax 099.4533553
E-mail: iacobino@iacobino.it

----- Original Message -----
From: Gestione Sistema Sinistri
To: iacobino@iacobino.it
Cc: eugenio.refraschini@nationalesuisse.it
Sent: Tuesday, January 03, 2012 11:29 AM
Subject: Sinistro: - Rif. [101278]

Buongiorno,
in riferimento alla denuncia di sinistro in allegato siamo spiacenti di comunicarVi di non poterla accogliere poiche', dalla documentazione in nostro possesso, emerge che il sinistro non rientra nell'ambito di applicazione di quanto disposto dal Codice delle Assicurazioni (artt. 141 e/o 149).
Vi invitiamo a suggerire all'assicurato di rivolgere le Sue richieste all'impresa di assicurazioni presso la quale e' garantito il veicolo di controparte.

Prot. N 213
Del 04 GEN. 2012

P	PRESIDENTE	☐
DG	DIRETTORE GENERALE	☐
DA	DIRETTORE AMMINISTRATIVO	☐
DT	DIRETTORE TECNICO	☐
UE	ESERCIZIO MOVIMENTO	☐
UAG	AFFARI GEN./P.R./SINISTRI	☑
UA	ACQUISTI / CONTRATTI	☐
UC	CONTABILITA' / BILANCIO	☐
UI	INFORMATICA	☐
UP	PERSONALE / RELAZIONI	☐
UT	TECNICO	☐
UPT	PRODOTTI TRAFFICO	☐
URG	RAGIONERIA / ECONOMATO	☐
STQ	STAFF QUALITA'	☐
		☐

Restiamo a disposizione per eventuali chiarimenti e porgiamo

Cordiali saluti.

C.S.E.
Nationale Suisse

Allegati:

272NS11.PDF 111 KB

272NS11.PDF	111 KB
amat.PDF	103 KB

COMUNE DI TARANTO
COMANDO DI POLIZIA MUNICIPALE

Num. Verbale SI S107420
N. Registro contravvenzioni 52480/2011

invito 52480/2011

SURIO LUIGI
VIALE UNITA' D'ITALIA 688

74100 TARANTO TA

INVITO AD ESIBIRE DOCUMENTI DI GUIDA O DI CIRCOLAZIONE
(Art.180 del D.Lgs. 30.04.1992, n.285 e successive modificazioni)

il giorno 17/12/2011 alle ore 15:00 nel comune di Taranto, in località PIAZZALE DELLA LIBERAZIONE/, il sig./sig.ra GALEONE ANTONIO nato a TARANTO il 08/10/1966 residente a 74100 TARANTO TA in via VIA MINNITI, 12 conducente il veicolo AUTOVEICOLO marca FIAT PUNTO targa AE478KG, ha violato gli articoli: art.180 comma 1LETT.A)7 - perché circolava senza essere accompagnato da **CARTA DI CIRCOLAZIONE**

Gli accertatori : - V. BRIG. GREGUCCI GIUSEPPE (3109) BRIG. BUCCI CIRO (3128)

Intestatario carta di circolazione / responsabile della circolazione: SURIO LUIGI nato a TARANTO il 14/04/1945 residente a 74100 TARANTO TA in via VIALE UNITA' D'ITALIA 688.
(I dati anagrafici sono quelli risultanti all'archivio del DTT o del PRA, oppure riscontrati dagli Agenti accertatori).

La S.V. viene invitata a presentare il/i documento/i sopra specificati, entro gg.20 dalla notifica della presente, presso uno dei seguenti uffici di questo Corpo di Polizia Municipale:
- **Comando P.M. sito in Taranto al piazzale Dante, 9/a (presso ufficio C.E.D. verbali).**
- **Distretto P.M. "Quartieri" sito in Talsano, Corso Vittorio Emanuele II, 72.**

Oppure presso qualsiasi altro ufficio di polizia più vicino alla località di residenza.

Si avverte che, non ottemperando al presente invito entro il termine imposto, senza giustificato motivo qualora ricorra, si procederà ad elevare Verbale di accertamento a Suo carico per la violazione all'art.180, 8°comma del codice della strada, con sanzione da Euro 398,00 (trecentonovantotto/00) ad Euro 1.596,00 (millecinquecentonovantasei/00), oltre alle altre violazioni che dovessero accertarsi per la mancanza del documento.

N.B.: il presente invito deriva dal Verbale pari numero, accertato dagli Agenti operanti e dagli stessi contestato direttamente al trasgressore. Non incide né sui termini di difesa dello stesso, né su quelli per il pagamento, il cui onere permane esclusivamente a carico del trasgressore.

Il responsabile Ufficio Contravvenzioni:
f.to Cap. CALO' Fernando

Inseritore: M.LLO ACQUAVIVA SERGIO

Respons. Sistema inform. (D.Lgs.39/93) e Respons. Proced. Amm.vo:
il Resp. del 1° Servizio Cap. CALO' Fernando

AMAT S.p.A.
Azienda per la Mobilità nell'Area di Taranto

Taranto, li 25/febbraio/2012

Al Capo Unità AA. GG.
D.ssa Tiziana Tursi
SEDE

Oggetto: Sin. N° 272/ns/11 Bus 524.

Ai sensi del punto 6.3 Chek della procedura PR.08 "Gestione sinistri" è stata sottoposta a verifica la perizia n° 80,00/G/12 redatta dallo Studio peritale Ernesto Sion inerente il sinistro in oggetto.

Analizzata la suddetta perizia si esprime parere di congruità.

Distinti saluti

F.f. Capo Unità Area Tecnica
Sig. Gregorio Paurini

AMAT s.p.a. - Protocollo in Arrivo
Prot. N° 4444
09 MAR. 2012
Del
P PRESIDENTE ☐
DG DIRETTORE GENERALE ☐
DA DIRETTORE AMMINISTRATIVO ☐
DT DIRETTORE TECNICO ☐
UE ESERCIZIO MOVIMENTO ☐
UAG AFFARI GEN./P.R./SINISTRI ☐
UA ACQUISTI / CONTRATTI ☐
UC CONTABILITA' / BILANCIO ☐
UI INFORMATICA ☐
UP PERSONALE / RETRIBUZIONI ☐
UT TECNICO ☐
uf.PT PRODOTTI TRAFFICO ☐
uf.RG RAGIONERIA / ECONOMATO ☐
STQ STAFF QUALITA' ☐
☐

Via C. Battisti, 657 • 74100 Taranto • Tel. +39 099 73561 • Fax +39 099 7794247 • email: amat@amat.ta.it
Codice Fiscale, Partita Iva e N° iscrizione al Registro delle Imprese di Taranto 00146330733
Capitale sociale sottoscritto: € 8.400.000 - Capitale sociale versato: € 8.381.881,75

AmAt S.p.A.
Azienda per la Mobilità nell'Area di Taranto

Prot. n°: 9533 /UAG

Taranto, 30 MAG. 2012

RACCOMANDATA A.R.

Egr. Avv.to Adriano Minetola
Via Nitti,2
74123 TARANTO

Oggetto: Conferimento incarico

Con la presente, ai sensi dell'art. 24 dello Statuto Societario dell'AMAT S.p.A., Le conferisco l'incarico di curare gli interessi della Società AMAT S.p.A. in sede stragiudiziale ed, eventualmente, in sede giudiziale, nel recupero del danno per i seguenti sinistri:

1) Sinistro n°206/NS/11 del 04/10/2011 – l'autore del sinistro, non assicurato, si è impegnato a corrispondere la somma di € 644,00 il giorno 16/11/2011 ma alla data odierna non ha assolto la sua obbligazione.

2) Sinistro n°257/NS/11 del 28/11/2011 – è un sinistro NOCARD in quanto la Compagnia dell'assicurato non è tra quelle che non aderiscono alla convenzione CARD. Il danno all'autobus è pari a € 440,00.

3) Sinistro n°272/NS/11 del 17/12/2011 – è un sinistro NOCARD (sinistro multiplo). Il danno all'autobus è pari a € 220,00.

4) Sinistro n°274/NS/11 del 22/12/2011 – è un sinistro NOCARD. Il danno all'autobus è pari a € 230,00.

5) Sinistro n°002/NS/12 del 07/01/2012 – è un sinistro provocato da una insidia stradale. Il danno all'autobus è pari a € 3.100,00.

6) Sinistro n°061/NS/12 del 28/03/2012 – l'autore del sinistro, non è assicurato. All'atto dell'controllo agli stessi agenti di polizia Municipale ha esibito un contrassegno che in un secondo momento è risultato falso.

La informiamo che il suo compenso nel caso di attività giudiziale sarà calcolato nella misura dei minimi tariffari dello scaglione di valore applicabile, decurtati del 20%.

Tutta la documentazione sarà anticipata via e-mail.

A disposizione per ogni ulteriore informazione e chiarimento sui termini della questione, Le porgo distinti saluti.

IL PRESIDENTE
(dott. Francesco Walter Poggi)

Oggetto: Invio in corso posta elettronica: ATTIVI_MINETOLA.zip
Mittente: tursi <tursi@amat.ta.it>
Data: 09/06/2012 8.43
A: "adriano.minetola@libero.it" <adriano.minetola@libero.it>
CC: sinistriamat <sinistriamat@amat.ta.it>

Egr. avvocato Minetola,
le ho inviato una giga mail che contiene, in formato zip, l'incarico per il recupero del danno riferito a n°06 sinistri e i fascicoli correlati.
Resto a disposizione per eventuali informazioni. Mi faccia sapere, per favore se l'invio della giga mail è andato a buon fine.
Saluti
Dott.ssa Tiziana Tursi

Il messaggio è pronto per l'invio con i seguenti file o collegamenti allegati:
ATTIVI_MINETOLA.zip

Nota: per proteggere il computer dai virus, le applicazioni di posta elettronica impediscono l'invio o la ricezione di alcuni tipi di allegati. Per determinare la modalità di gestione degli allegati, controllare le impostazioni di protezione della posta elettronica.

Oggetto: incarichi legali
Mittente: tursi <tursi@amat.ta.it>
Data: 09/06/2012 8.37
A: sinistriamat <sinistriamat@amat.ta.it>

Egr. avvocato Minetola,
le invio in formato zip l'incarico per il recupero del danno riferito a n°06 sinistri e i fascicoli correlati.
Resto a disposizione per eventuali informazioni.
Saluti
Dott.ssa Tiziana Tursi https://gigamail.impresasemplice.it/MailMessageReader.aspx?mailId=06268692-a56c-48ec-be99-5bb96b14967d&address=sinistriamat@amat.ta.it&token=738c6b45-3916-48f3-95c7-546a85725487 *
ATTIVI_MINETOLA.zip (49540 bytes)

Oggetto: Fwd: sinistri
Mittente: tursi <tursi@amat.ta.it>
Data: 09/06/2012 9.55
A: sinistriamat <sinistriamat@amat.ta.it>

-------- Messaggio originale --------
Oggetto:sinistri
Data: Sat, 9 Jun 2012 09:30:21 +0200
Mittente:adriano.minetola@libero.it <adriano.minetola@libero.it>
Rispondi-a:adriano.minetola@libero.it <adriano.minetola@libero.it>
A:tursi <tursi@amat.ta.it>

Gent.ma Dott.ssa Tursi,
ho ricevuto e scaricato il file zippato. Ci aggiorniamo eventualmente per delucidazioni in merito i sinistri.

Buon lavoro e buon fine settimana.

Adriano Minetola

Oggetto: I: 01.600058437.001** sin fondo 2208..B.2208 SURIO / AMAT
Mittente: "adriano.minetola@libero.it" <adriano.minetola@libero.it>
Data: 04/06/2013 19.50
A: tursi <tursi@amat.ta.it>

Gent.ma Dott.ssa Tursi,
in merito il sinistro in oggetto Le invio la quietanza da far firmare per accettazione.
Poi me la può rispedire annche tramite email in modo che io possa firmarla e spedirla al liquidatore.
Cordiali saluti.
Adriano Minetola

Prot. N. 9237
05 GIU. 2013
PRESIDENTE
DIRETTORE GENERALE
DIRETTORE AMMINISTRATIVO
DIRETTORE TECNICO
ESERCIZIO MOVIMENTO
AFFARI GEN./SINISTRI
ACQUISTI / CONTRATTI
CONTABILITA' / BILANCIO
INFORMATICA
PERSONALE / RETRIBUZIONI
TECNICO
PRODOTTI TRAFFICO
RAGIONERIA / ECONOMATO
STAFF QUALITA'

----Messaggio originale----
Da: doriana.gorela@allianz.it
Data: 03/06/2013 12.04
A: <adriano.minetola@libero.it>
Cc: "Comunicazioni Sirio"<ComunicazioniSirio@allianz.it>
Ogg: 01.600058437.001** sin fondo 2208..B.2208 SURIO / AMAT

Egregio Avvocato, faccio seguito al nostro colloquio telefonico, per allegarLe alla presente l'atto di quietanza che vorrà restituirmi debitamente sottoscritto.

Cordiali saluti.

Doriana Gorela

Le informazioni contenute in questo messaggio e gli eventuali allegati (il "Messaggio") si intendono inviate a uno o piu' specifici destinatari. Il contenuto del Messaggio puo' essere confidenziale, riservato e comunque protetto dalla legge applicabile. Se non siete i destinatari del Messaggio, siete pregati di informare immediatamente il mittente, cancellate questo Messaggio, non rivelatelo, non distribuitelo ne' inoltratelo a terzi, non copiatelo ne' fatene alcun uso.
Questo Messaggio ha natura aziendale e non personale. Pertanto le risposte inviate a seguito di questa comunicazione potranno essere conosciute nell'organizzazione di appartenenza del mittente nei limiti e secondo le regole fissate dall'azienda, nel rispetto della vigente normativa e del disciplinare interno. Qualsiasi pubblicazione, utilizzo o diffusione, anche parziale di questo Messaggio deve essere preventivamente autorizzata.
I messaggi di posta elettronica non sono sicuri e sono soggetti ad alterazioni, possono essere trasmettitori di Virus informatici o soggetti a ritardi nella distribuzione. Il mittente del Messaggio non puo' essere in alcun modo considerato responsabile per queste evenienze. Il mittente si riserva il diritto di archiviare, ritenere e controllare i messaggi di posta elettronica.

The information contained in this electronic message and any attachments (the "Message") is intended for one or more specific individuals or entities, and may be confidential, proprietary, privileged or otherwise protected by law. If you are not the intended recipient, please notify the sender immediately,

272/NS/11

CODICE IMPRESA	CATEGORIA	NUMERO	TIPO	ESERCIZIO
026	B	2208	B	2012

ALLIANZ SPA impresa Designata a norma dell'art. **286 D.Lgs. 209 del 7.9.2005** per la liquidazione de sinistri a carico del "Fondo di Garanzia per le Vittime della Strada".
(Provvedimento ISVAP 2496 del 28 dicembre 2006 – G.U. n°5 del 8 gennaio 2007)

Allianz

ATTO DI TRANSAZIONE E QUIETANZA

Il/la/i/le sottoscritto/a/i/ **A.M.A.T. SPA C/O AVV. ADRIANO MINETOLA**
Dichiara/ano di ricevere, come di fatto riceve/ono dalla **Allianz S.p.A.**,impresa designata ai sensi dell' **art. 286 D.Lgs. 209 del 7.9.2005** con provv.ISVAP n°2496 del 28.12.2006, la quale paga per conto della Consap con sede in Roma, Gestore del Fondo di Garanzia per le Vittime della Strada, la somma di **€ 200,00 omnia (duecento,00), che è al netto** della franchigia di 500 **€** per i danni alle cose – a titolo di risarcimento danni spettante a norma degli art. **283 e segg.ti D.Lgs. 209 citato**, in conseguenza del sinistro accaduto il 17.12.2011 in TARANTO ad opera del veicolo

	NON IDENTIFICATO		X	**NON ASSICURATO**

	ASSICURATO AL NOME DI .. .. con polizza n. ... ... presso la compagnia in L.C.A. ... .

targato AE478KG di proprietà di SURIO LUIGI condotto da GALEONE ANTONIO
Con il ritiro della predetta somma, che viene offerta ed accettata in via di transazione ed a completa tacitazione di ogni diritto, ragione e pretesa, nessuna esclusa ed eccettuata, in dipendenza del sinistro in oggetto, il/la/i/le sottoscritto/a/i/e nel rilasciare ampia e definitiva quietanza liberatoria, riconosce di nulla più avere a pretendere dall'Impresa **Allianz S.p.A.** nella qualità di cui sopra e dal Fondo di Garanzia per le Vittime della Strada, per i danni tutti diretti ed indiretti, presenti, passati e futuri, patrimoniali e non di qualsiasi natura, nonché ogni spesa occorsa e occorrenda, comprese anche quelle relative a prestazioni di assistenza legale, conseguenti al predetto sinistro.
Dichiara/dichiarano, pertanto di rinunciare a qualunque azione nei confronti della **Allianz S.p.A.** quale impresa designata come sopra e nei confronti del Fondo di Garanzia per le vittime della strada e nei confronti dell'assicurato.
Dichiara/dichiarano di non aver ottenuto fino ad oggi alcun risarcimento totale o parziale dal responsabile o da chi per esso dando atto che, ai sensi dell'art. **283 n°5 D.Lgs citato**, la suddetta impresa designata è surrogata per l'importo pagato nei diritti sia dell'assicurato sia del sottoscritto verso la compagnia in L.C.A.

Il/la/i/le sottoscritto/a/i/e secondo quanto già precedentemente dichiarato ai sensi dell'art. **142 D.Lgs. 209** dichiarano/confermano di **avere/ non avere diritto** (*cancellare l'espressione che non interessa*) all'assistenza da parte di Istituti che gestiscono assicurazioni sociali obbligatorie.
Firma dann.to (leggibile) .....

A.M.A.T. S.p.A.
IL PRESIDENTE
Dott. Francesco Walter Poggi

NOTE: .

A.M.A.T. S.p.A.
IL PRESIDENTE
Dott. Francesco Walter Poggi

Doc.to d'identità..... Firma dann.to (leggibile) .....

Il presente atto viene sottoscritto dall'Avv. ADRIANO MINETOLA... per autentica di firma e per la rinuncia al beneficio della solidarietà passiva ai sensi e per gli effetti dell'art. 68 L. 22-1-1934, n. 36, sia nei confronti della impresa designata come sopra, sia del Fondo di Garanzia per le vittime della Strada.

☒ **Il/la/i/le sottoscritto/a/i/le in qualità di danneggiato/a/i/e, prende/prendono atto che nell'importo complessivo di cui sopra è compreso l'importo di € 50,00, dovuto all'Avv. ADRIANO MINETOLA per compenso professionale, quest'ultimo si impegna ad inviare alla Allianz S.p.A. copia della fattura emessa per le prestazioni spettantegli.**

Firma del legale (leggibile) .....

A.M.A.T. S.p.A.
IL PRESIDENTE
Dott. Francesco Walter Poggi

Data e luogo ....., ..., Firma dann.to (leggibile) .....

Si prega di apporre la data di sottoscrizione della quietanza e di restituirla sottoscritta al N° 0407781603/605 unitamente al doc. d'identità e C.F. del danneggiato

COD 2860

Tipo liquidazione riferito al sinistro	Numero del danneggiato	Il danneggiato è :				Pagamento su sentenza
		Minore		Deceduto		SI ~~NO~~
		SI	NO	SI	NO	
IMPORTO PER DANNI A PERSONA						Importo per danni a cose al netto della franchigia
PASSANTI	TRASPORTATI	TRATTASI DI RIMBORSI AD ENTI				
		SI		NO		150,00

CODICE IMPRESA	CATEGORIA	NUMERO	TIPO	ESERCIZIO
026	B	2208	B	2012

ALLIANZ SPA Impresa Designata a norma dell'art. **286 D.Lgs. 209 del 7.9.2005** per la liquidazione de sinistri a carico del "Fondo di Garanzia per le Vittime della Strada".
(Provvedimento ISVAP 2496 del 28 dicembre 2006 – G.U. n°5 del 8 gennaio 2007)

Allianz

ATTO DI TRANSAZIONE E QUIETANZA

Il/la/i/le sottoscritto/a/i/ **A.M.A.T. SPA C/O AVV. ADRIANO MINETOLA**
Dichiara/ano di ricevere, come di fatto riceve/ono dalla **Allianz S.p.A.**,impresa designata ai sensi dell' **art. 286 D.Lgs. 209 del 7.9.2005** con provv.ISVAP n°2496 del 28.12.2006, la quale paga per conto della Consap con sede in Roma, Gestore del Fondo di Garanzia per le Vittime della Strada, la somma di **€ 200,00 omnia (duecento,00), che è al netto** della franchigia di 500 € per i danni alle cose – a titolo di risarcimento danni spettante a norma degli art. **283 e segg.ti D.Lgs. 209 citato**, in conseguenza del sinistro accaduto il 17.12.2011 in TARANTO ad opera del veicolo

	NON IDENTIFICATO		X	**NON ASSICURATO**

	ASSICURATO AL NOME DI .. .. con polizza n. ... ... presso la compagnia in L.C.A. ... .

targato AE478KG di proprietà di SURIO LUIGI condotto da GALEONE ANTONIO
Con il ritiro della predetta somma, che viene offerta ed accettata in via di transazione ed a completa tacitazione di ogni diritto, ragione e pretesa, nessuna esclusa ed eccettuata, in dipendenza del sinistro in oggetto, il/la/i/le sottoscritto/a/i/e nel rilasciare ampia e definitiva quietanza liberatoria, riconosce di nulla più avere a pretendere dall'Impresa **Allianz S.p.A.** nella qualità di cui sopra e dal Fondo di Garanzia per le Vittime della Strada, per i danni tutti diretti ed indiretti, presenti, passati e futuri, patrimoniali e non di qualsiasi natura, nonché ogni spesa occorsa e occorrenda, comprese anche quelle relative a prestazioni di assistenza legale, conseguenti al predetto sinistro.
Dichiara/dichiarano, pertanto di rinunciare a qualunque azione nei confronti della **Allianz S.p.A.** quale impresa designata come sopra e nei confronti del Fondo di Garanzia per le vittime della strada e nei confronti dell'assicurato.
Dichiara/dichiarano di non aver ottenuto fino ad oggi alcun risarcimento totale o parziale dal responsabile o da chi per esso dando atto che, ai sensi dell'art. **283 n°5 D.Lgs citato**, la suddetta impresa designata è surrogata per l'importo pagato nei diritti sia dell'assicurato sia del sottoscritto verso la compagnia in L.C.A.

Il/la/i/le sottoscritto/a/i/e secondo quanto già precedentemente dichiarato ai sensi dell'art. **142 D.Lgs 209 citato** conferma/confermano di **avere/ non avere diritto** (*cancellare l'espressione che non interessa*) all'assistenza da parte di Istituti che gestiscono assicurazioni sociali obbligatorie.

Firma dann.to (leggibile) .....

NOTE: .

Doc.to d'identità..... Firma dann.to (leggibile) .....

Il presente atto viene sottoscritto dall'Avv. ADRIANO MINETOLA... per autentica di firma e per la rinuncia al beneficio della solidarietà passiva ai sensi e per gli effetti dell'art. 68 L. 22-1-1934, n. 36, sia nei confronti della Impresa designata come sopra, sia del Fondo di Garanzia per le vittime della Strada.

☒ **Il/la/i/le sottoscritto/a/i/e in qualità di danneggiato/a/i/e, prende/prendono atto che nell'importo complessivo di cui sopra è compreso l'importo di € 50,00, dovuto all'Avv. ADRIANO MINETOLA per compenso professionale, quest'ultimo si impegna ad inviare alla Allianz S.p.A. copia della fattura emessa per le prestazioni spettantegli.**

Firma del legale (leggibile) .....

Data e luogo ....., ..., Firma dann.to (leggibile) .....

Si prega di apporre la data di sottoscrizione della quietanza e di restituirla sottoscritta al N° 0407781603/605 unitamente al doc. d'identità e C.F. del danneggiato

COD. 2860

Tipo liquidazione riferito al sinistro	Numero del danneggiato	Il danneggiato è :				Pagamento su sentenza
		Minore		Deceduto		SI NO
		SI	NO	SI	NO	
IMPORTO PER DANNI A PERSONA						Importo per danni a cose al netto della franchigia
PASSANTI	TRASPORTATI	TRATTASI DI RIMBORSI AD ENTI				
		SI		NO		150,00

Oggetto: Fwd: I: 01.600058437.001** sin fondo 2208..B.2208 SURIO / AMAT
Mittente: tursi <tursi@amat.ta.it>
Data: 05/06/2013 8.02
A: sinistriamat <sinistriamat@amat.ta.it>

-------- Messaggio originale --------
Oggetto: I: 01.600058437.001** sin fondo 2208..B.2208 SURIO / AMAT
Data: Tue, 4 Jun 2013 19:50:01 +0200
Mittente: adriano.minetola@libero.it <adriano.minetola@libero.it>
Rispondi-a: adriano.minetola@libero.it <adriano.minetola@libero.it>
A: tursi <tursi@amat.ta.it>

Gent.ma Dott.ssa Tursi,

in merito il sinistro in oggetto Le invio la quietanza da far firmare per accettazione.

Poi me la può rispedire annche tramite email in modo che io possa firmarla e spedirla al liquidatore.

Cordiali saluti.

Adriano Minetola

> ----Messaggio originale----
> Da: doriana.gorela@allianz.it
> Data: 03/06/2013 12.04
> A: <adriano.minetola@libero.it>
> Cc: "Comunicazioni Sirio"<ComunicazioniSirio@allianz.it>
> Ogg: 01.600058437.001** sin fondo 2208..B.2208 SURIO / AMAT
>
> Egregio Avvocato, faccio seguito al nostro colloquio telefonico, per allegarLe alla presente l'atto di quietanza che vorrà restituirmi debitamente sottoscritto.
>
> Cordiali saluti.
>
> Doriana Gorela
>
> Le informazioni contenute in questo messaggio e gli eventuali allegati (il "Messaggio") si intendono inviate a uno o piu' specifici destinatari. Il contenuto del Messaggio puo' essere confidenziale, riservato e comunque protetto dalla legge applicabile. Se non siete i destinatari del Messaggio, siete pregati di informare immediatamente il mittente, cancellate questo Messaggio, non rivelatelo, non distribuitelo ne' inoltratelo a terzi, non copiatelo ne' fatene alcun uso.
> Questo Messaggio ha natura aziendale e non personale. Pertanto le risposte inviate a seguito di questa comunicazione potranno essere conosciute nell'organizzazione di appartenenza del mittente nei limiti e secondo le regole fissate dall'azienda, nel rispetto della vigente

normativa e del
disciplinare interno. Qualsiasi pubblicazione, utilizzo o diffusione, anche
parziale di questo Messaggio deve essere preventivamente autorizzata.
I messaggi di posta elettronica non sono sicuri e sono soggetti ad
alterazioni, possono essere trasmettitori di Virus informatici o soggetti
a ritardi nella distribuzione. Il mittente del Messaggio non puo' essere
in alcun modo considerato responsabile per queste evenienze. Il mittente si
riserva il diritto di archiviare, ritenere e controllare i messaggi di posta
elettronica.

The information contained in this electronic message and any attachments (the
"Message") is intended for one or more specific individuals or entities, and
may be confidential, proprietary, privileged or otherwise protected by law.
If you are not the intended recipient, please notify the sender immediately,
delete the Message and do not disclose, distribute, or copy it to any third
party or otherwise use the Message.
The Message has business character and not private and/or individual
character. Your reply to the Message could be disclosed to the sender entity,
according to and in respect of its internal rules, under the applicable laws,
regulations or internal policies. Any publication, use or circulation of the
Message, both total and partial, have to be previously authorized.
Electronic messages are not secure or error free and can contain viruses or
may be delayed, and the sender is not liable for any of these occurrences.
The sender reserves the right to monitor, record and retain electronic
messages.

Allegati:

QUIETANZA AMAT.pdf 54.8 KB

272/NS/11

Allianz Bank
Financial Advisors

MILANO 04/06/2013 Euro *200,00*

2001353845-10

A vista pagate per questo assegno bancario
NON TRASFERIBILE

n. 0011601150

Euro *DUECENTO/00******

A A.M.A.T. SPA

timbro e/o firma di traenza

SINISTRO: 600058437 ALLIANZ S.P.A.
VALIDO SEI MESI DALLA DATA DI EMISSIONE

Allianz Bank
Financial Advisors

Allianz Bank Financial Advisors S.p.A.
Capogruppo del gruppo bancario
Allianz Bank Financial Advisors S.p.A.
Sede legale Piazzale Lodi, 3 - 20137 Milano
C.P/PO Box 1607 - 20101 Milano
Telefono +39 02 7216.8000 - Fax +39 02 8901.0884
www.allianzbank.it
Cap. Soc. 95.000.000 int. vers.
Cod. Fisc., P.IVA e iscr. Reg. Impr. Milano n. 09733300157
Iscritta all'albo delle banche e dei gruppi bancari Cod. ABI 3589
Aderente al Fondo Nazionale di Garanzia
e al Fondo Interbancario di Tutela dei Depositi
Società, con unico socio, rientrante nell'area di
consolidamento del bilancio del Gruppo Allianz S.p.A.

L'assegno allegato potrà da Voi essere incassato anche mediante:

- versamento sul Vostro Conto Corrente presso la Vostra Banca
- presentazione presso tutti gli sportelli del Gruppo UNICREDIT S.p.A. previa esibizione di documenti di riconoscimento

MILANO 04/06/2013 02

MINETOLA ADRIANO
VIA CATALDO NITTI 2
74123 TARANTO TA

Prot. N. 12091
Del 17 LUG. 2013

P	PRESIDENTE	☐
DG	DIRETTORE GENERALE	☐
DA	DIRETTORE AMMINISTRATIVO	☐
DT	DIRETTORE TECNICO	☐
SE	ESERCIZIO MOVIMENTO	☐
DAG	AFFARI GEN./P.R./SINISTRI	☑
UA	ACQUISTI / CONTRATTI	☐
UC	CONTABILITA' / BILANCIO	☐
UI	INFORMATICA	☐
UP	PERSONALE / RETRIBUZIONI	☐
UT	TECNICO	☐
ul.PT	PRODOTTI TRAFFICO	☐
ul.RG	RAGIONERIA / ECONOMATO	☒
STQ	STAFF QUALITA'	☐
		☐

LE ISTRUZIONI OPERATIVE PER L'INCASSO
DELL'ASSEGNO SONO RIPORTATE SUL RETRO

ORDINANTE ALLIANZ S.P.A. IMPORTO *200,00*

N. SINISTRO	DATA SINISTRO	VS. RIFERIMENTO
600058437	17/12/2011	CX202XG A.M.A.T.

CENTRO LIQUIDAZIONE DANNI LIQUIDATORE
FGVS TRIESTE GORELA DORIANA
NUMERO TELEFONO PERCIPIENTE
800 /553399 A.M.A.T. SPA

CON RIFERIMENTO AL SINISTRO IN OGGETTO SU INCARICO E PER CONTO DI ALLIANZ S.P.A. SI TRASMETTE AL SUDDETTO PERCIPIENTE L'ACCLUSO ASSEGNO ALLIANZ BANK FINANCIAL ADVISORS.
L'IMPORTO E' RELATIVO ALLA QUIETANZA DA LEI GIA' SOTTOSCRITTA.
LE RICORDIAMO INOLTRE CHE IL CENTRO LIQUIDAZIONE DANNI INDICATO E' A SUA COMPLETA DISPOSIZIONE PER FORNIRLE INFORMAZIONI DETTAGLIATE E LA INVITIAMO A CONTATTARLO TELEFONICAMENTE PER QUALSIASI TIPO DI CHIARIMENTO.

DISTINTI SALUTI

ALLIANZ BANK FINANCIAL ADVISORS S.P.A.

N 2001353845 - 10

Prot. N 9029
Del 23 MAG. 2012
P PRESIDENTE
DG DIRETTORE GENERALE
DA DIRETTORE AMMINISTR...
DT DIRETTORE TECNICO

COMUNE DI TARANTO
COMANDO POLIZIA MUNICIPALE
La presente copia, composta di n° 16 facciate è conforme all'originale.
Taranto, lì 22.05.12
L'UFFICIALE CAPO UFFICIO
(Cap. Salvatore VESUVIO)

Città di Taranto

CORPO DI POLIZIA MUNICIPALE

Squadra Infortunistica Stradale

Alla PROCURA DELLA REPUBBLICA
c/o il TRIBUNALE di TARANTO
SEDE

Prot. nr. 1004 **P.G. del** 18-3-012

RELAZIONE

(Art. 11 Comma 1° d. lgs. nr.274 del 28 Agosto 2000)

In data 17.12.2011 alle ore 15,05 quest'Ufficio, ha acquisito la seguente Notizia di reato per lesioni personali colpose, riportate a seguito di incidente stradale avvenuto in Taranto

ORA, DATA E LUOGO DEL SINISTRO, CONDIZIONI AMBIENTALI

Ore 15,05 del giorno 17.12.2011 in Taranto, sulla via della Liberazione nei pressi dell'intersezione con piazza Della Liberazione; tempo sereno, strada asciutta, strutturata in conglomerato bituminoso, in buono stato manutentivo, condizioni di visibilità diurna, traffico nella norma.

VEICOLI E PERSONE COINVOLTI

A) **Autoveicolo: Fiat Punto** tg. **AE 478 KG** immatricolato nell'anno 1996
assicurazione: veicolo privo di copertura assicurativa
conducente: Galeone Antonio nato a Taranto in data 08.10.1966 ed ivi residente alla via Minniti nr. 12, munito di patente di guida catg. A-B nr. TA5149525P rilasciata dalla M.C.T.C. di Taranto in data 13.03.2005
proprietario: Surio Luigi nato a Taranto in data 14.04.1945 ed ivi residente alla via Unità d'Italia nr.688
trasportati: nessuno

B) **Autocarro: Iveco** tg. **DK 274 PV** immatricolato nell'anno 2007
assicurazione: Fata pol. nr. 59021488916 scad. 20.01.2012
conducente: Montanaro Pasquale nato a Taranto in data 23.01.1963 ed ivi residente al viale Della Liberazione nr. 86, munito di patente di guida catg. A-B nr. TA2269942C rilasciata dalla Prefettura di Taranto in data 04.06.1983
proprietario: Società Cooperativa Cop Derby con sede in Taranto alla Piazza Pio X nr.7
trasportati: nessuno

C) **Autobus Iribus:** tg. **CX 202 XG** immatricolato nell'anno 2005
assicurazione: Nationale Suisse pol. nr. 25440659 scad. 31/03/2012
conducente: Palmisano Giuseppe nato a Taranto in data 05.10.1960 ed ivi residente alla via Lago di Pergusa nr. 35, munito di patente di guida catg. D nr. TA2180011N rilasciata dalla Prefettura di Taranto in data 29.07.1986
proprietario: AMAT S.P.A. con sede in Taranto alla via C.Battisti nr.657
trasportati: nessuno

PERSONE INFORMATE SUI FATTI

- Per tutto il tempo dei rilievi non si veniva a conoscenza di testi, né tantomeno le parti ne facevano alcuna menzione.

DANNI A PERSONE

Montanaro Pasquale: cervicalgia post-traumatica; Trauma cranico minore con escoriazione regione frontale sinistro. Prognosi: gg. 7 s.c.

DANNI AI MEZZI

Fiat Punto: gobbatura, divellamento e deformazione del cofano anteriore con distacco del lato sinistro. Deformazione del parafango anteriore destro, della portiera anteriore destra e del paraurti anteriore destra. Rottura del gruppo ottico destro e dissestamento di quello anteriore sinistro e del vetro parabrezza. Probabili danni meccanici
Autocarro: ammaccatura e divellamento del cofano anteriore con rottura dei gruppi ottici e del gruppo luci posteriore sinistro, deformazione del paraurti anteriore. Ammaccatura dei portelle posteriori con deformazione della terga posteriore e della parte sottostante le portelle.
Autobus: rientranza del portellone posteriore con relativo paraurti posteriore.

STATO DEI LUOGHI

Il sinistro si verificava sulla carreggiata Sud del viale della Liberazione, nei pressi della piazza della Liberazione. Detto viale è strada con opposti sensi di marcia Ovest/Est e viceversa, diviso al centro da spartitraffico rialzato.

POSIZIONE POST-URTO

All'arrivo degli scriventi, l'autocarro Iveco Magirius si rilevava al centro della carreggiata Sud del viale della Liberazione con la struttura anteriore orientata verso Est e contro la parte posteriore del bus urbano che stazionava all'altezza della fermata di servizio con il frontale rivolto verso Est. L'auto Fist Punto invece, era stata rimossa dalla posizione di quiete post-urto e collocata in sosta a cassettone nei pressi e più precisamente sul margine nord dal suo conducente. Sul piano stradale si rilevavano tracce di frenate con andamento parallelo di circa mt.36 lasciate dalla coppia delle ruote sinistre di circa mt.20 lasciate da quella delle ruote destre.

DINAMICA DEL SINISTRO

Da quanto sopra descritto, dalle dichiarazioni delle parti e dai danni riscontrati sui mezzi, la dinamica dell'evento si è così sviluppata: ==========
Il Sig. Galeone alla guida dell'auto Fiat Punto percorreva la carreggiata Sud del viale della Liberazione nel suo senso unico Ovest/Est, verso il centro commerciale Ipercoop; giunto nei pressi della piazza della Liberazione, avvedendosi probabilmente in ritardo dell'autocarro Iveco fermo e a tergo del bus urbano che stazionava antistante la fermata di servizio e non riuscendo a causa della sua velocità non adeguata ad arrestare in tempo utile il proprio veicolo quantunque azionasse il dispositivo frenante impattava violentemente con la struttura anteriore contro quella posteriore

dell'autocarro Iveco. Quest'ultimo veicolo, condotto dal sig. Montanaro, per l'urto subito, veniva sbalzato in avanti tanto da terminare con la parte anteriore contro quella posteriore del bus urbano. Nella circostanza il conducente dell'autocarro riportava le lesioni come da referto medico.

INFRAZIONI RILEVATE

- Al Sig. Galeone veniva elevato verbale di contestazione nr. 107421 ai sensi dell'Art. 193/2° Comma del C.d.S. con relativo sequestro amministrativo del veicolo + verbale di contestazione nr.107420 ai sensi dell'art.180/1° e 7° Comma del C.d.S. +verbale di contestazione nr. 107422 ai sensi dell'art. 145/1° e 10° Comma del C.d.S.

Per lo stesso si procedeva inoltre a segnalazione per la sospensione della patente di guida c/o la competente Prefettura-Ufficio Territoriale del Governo ai sensi dell'Art.223 del C.d.S.

AGENTI OPERANTI

Quanto descritto nel presente Rapporto veniva rilevato, accertato e descritto dal Ten. di P.M. Bianchi Francesco e dai Brigg. Bucci Ciro e Gregucci Giuseppe.

RICHIESTA DI ARCHIVIAZIONE

Si dà atto che a tutt'oggi presso questo Ufficio non è pervenuta alcuna querela

Si allegano i seguenti atti d'indagine:

- Referto medico nr. 2011033660;
- Copia delle dichiarazioni delle parti;
- Copia reperti fotografici nr.8.

Il Capo Ufficio
(Cap. Salvatore VESUVIO)

TUTO PO TARANTO (EX-GROTTAGLIE) EPISODIO 2011033660 DI 17/12/2011 15:46
IZIO DI PUNTO DI PRIMO INTERVENTO *(PS11)-MOSCATI

R E F E R T O P E R L ' A U T O R I T A ' G I U D I Z I A R I A

SPETT.
AUTORITA' GIUDIZIARIA
- S E D E -

POLIZIA MUNICIPALE - Ufficio Infortunistica Stradale

SI COMUNICA CHE

ITITO/A MONTANARO PASQUALE
TISCALE MNTPQL63A23L049M NATO/A A TARANTO
TA 23/01/1963 E RESIDENTE A TARANTO
IALE DELLA LIBERAZ.86 E' GIUNTO/A AL PRONTO SOCCORSO DI QUESTO
ALE.

PRESTAZIONI

CODICE	DESCRIZIONE	Q.TA'
897	VISITA GENERALE	1

ENTE/INFORTUNIO: DATA E ORA: 17/12/2011 15:10
TRAD:AUTO-FURGONE
LE DELLA LIBERAZIONE.PAOLO VI
E DI GUIDA:T
942C

OSI DI DIMISSIONE:
CALGIA POST TRAUMATICA. TRAUMA CRANICO MINORE CON ESCORIAZIONE REGIONE F
LE SX.

TRAUMA: INC. STRADALE CGS: 15

OSI: NR. GIORNATE: S.C.

DIMISSIONE

TA': DIMESSO CON CONTROLLO C/O MMG DATA: 17/12/2011 17:17
IC.:
O :

NOTIZIE:
O CONTROLLO DEL CURANTE. VALUTAZIONE SPECIALISTICA AMBULATORIALE

IL MEDICO
DONVITO ANTONIO

POLIZIA MUNICIPALE - Ufficio Infortunistica Stradale

CORPO DI POLIZIA MUNICIPALE
TARANTO

VERBALE DI DICHIARAZIONI SPONTANEE RESE DA PERSONA COINVOLTA NEL SINISTRO

L'anno 2011, addì 17 del mese di DICEMBRE
alle ore 17:00 in località TA / OSPEDALE MOSCATI PAOLO VI
avanti a noi sottoscritti Ufficiali / Agenti di P.G. Ten. BIANCHI F. -
Brig. BUCCI E., GREGUCCI G. -
è presente il sig. MONTANARO PASQUALE
identificato a mezzo PATENTE DI GUIDA
il quale, in qualità di CONDUCENTE.
riferisce quanto segue: "MENTRE PERCORREVO VIALE DELLA LIBERAZIONE CON IL MIO AUTOCARRO MI FERMAVO DIETRO L'AUTOBUS DI LINEA CHE IN QUEL MOMENTO EFFETTUAVA LA FERMATA QUANDO ALL'IMPROVVISO UDIVO UN FORTE URTO PROVENIENTE DALLA PARTE POSTERIORE SX. SCENDEVO DAL MIO AUTOCARRO E NOTAVO UNA FIAT PUNTO INSERITA NELL'ANGOLO POSTERIORE SX - L'AUTOCARRO DOPO ESSERE STATO URTATO DALL'AUTOVETTURA TERMINAVA LA CORSA CONTRO IL BUS URBANO"

segue la dichiarazione spontanea del sig. ..... :

POLIZIA MUNICIPALE - Ufficio Informatica Stradale

fatto, letto, confermato e sottoscritto dalle parti, in luogo e data di cui sopra.

Il dichiarante **L'Ufficiale / Agente di P.G.**

CORPO DI POLIZIA MUNICIPALE

TARANTO

VERBALE DI DICHIARAZIONI SPONTANEE RESE DA PERSONA COINVOLTA NEL SINISTRO

L'anno 2011, addì 17 del mese di Dicembre
alle ore 15,52 in località in Viale della Liberazione, 24
avanti a noi sottoscritti Ufficiali / Agenti di P.G. Ten. Bianchi F.
Brig. Bucci E. - [illegible] Giuseppe
è presente il sig. Palmisano Giuseppe
identificato a mezzo Patente di Guida
il quale, in qualità di Conducente (autista)
riferisce quanto segue: "Ero fermo alla fermata di Viale della Liberazione civico 24 x far scendere i relativi passeggeri quando collideva con il mezzo da me condotto, il veicolo autocarro di Bartolini che seguiva, a sua volta urtato dall'autovettura Punto. Tutti e tre i mezzi procedevano nella stessa direzione di marcia".

CORPO DI POLIZIA MUNICIPALE
TARANTO

VERBALE DI DICHIARAZIONI SPONTANEE RESE DA PERSONA COINVOLTA NEL SINISTRO

L'anno 2011, addì 17 del mese di DICEMBRE
alle ore 16.05 in località TA - V.LE DELLA LIBERAZIONE
avanti a noi sottoscritti Ufficiali / Agenti di P.G. TEN. BIANCHI F. -
BRIG. BUCCI C. - ERCOLANI R.
è presente il sig. CALSONE ANTONIO
identificato a mezzo PATENTE DI GUIDA
il quale, in qualità di CONDUCENTE
riferisce quanto segue: MENTRE PERCORREVO CON LA MIA AUTOVETTURA FIAT PUNTO V.LE DELLA LIBERAZIONE, GIUNTO ALL'INCROCIO CON PIAZZALE DELLA LIBERAZIONE ~~IMPATTAVO CON~~ ANDAVO A TAMPONARE L'AUTOCARRO CHE MI PRECEDEVA TARGATO DK274PV, HO CERCATO DI EVITARE L'IMPATTO, MA NON SONO RIUSCITO A FRENARE IN TEMPO E TERMINAVO LA MARCIA FINENDO CON LA PARTE ANTERIORE DELL'AUTOVETTURA STESSA SOTTO L'ANGOLO POSTERIORE SX DELL'AUTOCARRO.

Calsone Antonio

POLIZIA MUNICIPALE Ufficio Infortunistica Stradale

BARTOLINI
CORRIERE ESPRESSO
BARTOLINI
CORRIERE ESPRESSO

BARTOLINI
CORRIERE ESPRESSO
www.bartolini.it
524
POLIZIA MUNICIPALE

POLITICHE
INDUSTRIALI
IN PUGLIA
524
IRISBUS
IVECO
CX 202XG
TA
524

POLITICHE
INDUSTRIALI
IN PUGLIA
524
irisbus
IVECO
CX 202XG
TA
524

AE 478 KG

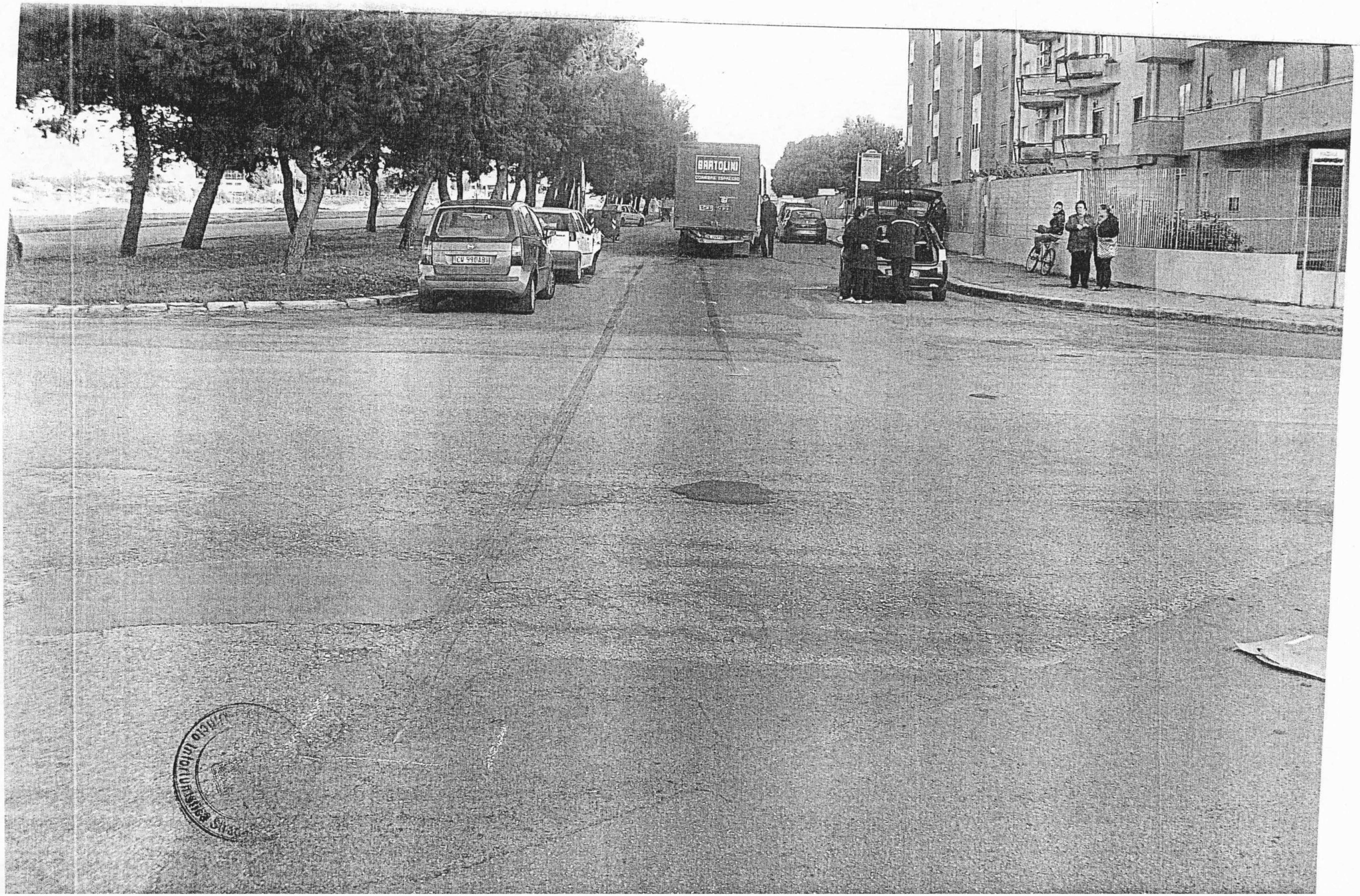
BARTOLINI

POLITICHE
INPUGLIA
524
irisbus
IVECO
CX 202XG
524

:/NS/11 C. F.

Al Comando di Polizia Municipale
Piazzale Dante, 9/a 74100 TARANTO

Modulo per richiesta di copia di atti in possesso del Comando di polizia municipale

PROT. UFFICIO ACCESSO ATTI N. 72778 DEL 15-05-2012	Si assegni a Servizio/Ufficio:	
Spazio per diritti di segreteria		

Io sottoscritto/a BALBO CARLO, nato/a a TARANTO il 10/11/1963 e residente a TARANTO in Via LAGO MAGGIORE N. 13 SC. C IN QUALITÀ DI DIPENDENTE AMAT SPA ADDETTO ALL'UFFICIO SINISTRI

chiedo copia del seguente atto:

[ ] accertamento contravvenzionale nr.....del..... (spese: €. 2,50)

[X] rapporto incidente stradale del 17/12/2011 viaLE DELLA LIBERAZIONE N. 29
parti: AMAT SPA (CX202XG)/Soc. Coop. DERBY (DK274PV) (spese: €.10,00)
+ SUMO (AE478KG)

[ ] altro:..... (spese: €. 2,50)

per il seguente interesse giuridico: USO ASSICURATIVO

- **Richiedo che la consegna avvenga: [X] a mano**
  [ ] tramite R.R. all'indirizzo su riportato (aggiunta spese: €.5,60).
- **Prendo atto della somma prevista per ricerche, riproduzione e consegna dell'atto richiesto ed effettuo il relativo versamento [X] in contanti – [ ] con allegato assegno circolare non trasferibile intestato a: Servizio Economato Comune Taranto, occorrente per l'acquisizione dei corrispondenti diritti di segreteria da applicare sulla richiesta a cura dei responsabili della Segreteria 2° Servizio P.M.**
- **Esibisco mio documento di identità e, nel caso di rapporto incidente stradale con feriti, Nulla-osta della Autorità Giudiziaria. Quale avvocato o rappresentante, allego inoltre per qualsiasi richiesta procura alla difesa o delega dell'interessato difeso o rappresentato.**

~~Il/la richiedente~~

Ta, li 15/05/2012

Verificato documento CARTA D'IDENTITÀ *n.* AO 8282580 *in corso di validità.*

(Il presente fac-simile è disponibile sul sito internet del Comune: www.Comune.Taranto.it)

(spazio per l'ufficio di p.m. interessato)

Vista la richiesta sopra riportata, valutato l'interesse giuridico espresso,

[ ] si ritiene non poter consentire al rilascio di copia della documentazione richiesta per i segg. motivi:

.....

.....

[ ] si acconsente al rilascio di copia della documentazione nelle formalità richieste.

il richiedente, p.r. – (data:) Il caposervizio /capoufficio

....

Oggetto: SINISTRO MULTIPLO DEL 17/12/2011 - AMAT SPA (CX202XG) / SOC. COOP. DERBY (DK274PV) + SURIO (AE478KG) - NS. RIF. 272/NS/11
Mittente: Sinistri <sinistriamat@amat.ta.it>
Data: 02/01/2012 12.40
A: ns@sistemasinistri.it
CC: "Rag. Eugenio RE FRASCHINI" <Eugenio.ReFraschini@nationalesuisse.it>

Per opportuna conoscenza e in via del tutto cautelativa si trasmette la denuncia di sinistro indicato in oggetto.

Segue, da parte della scrivente società, formale richiesta di risarcimento danni nei confronti dei terzi responsabili.

Distinti saluti.

UFFICIO SINISTRI AMAT SPA

Allegati:

272NS11.PDF 111 KB