

**SOMMARIO PROCESSO VERBALE DI ACCERTAMENTO PER VIOLAZIONE AL D.P.R. N. 753/80
E DELL'ART. 32 DELLA LEGGE DELLA REGIONE PUGLIA 31 OTTOBRE 2002, N. 18**

Verbale 0040594

Protocollo n. 01006093

Il sottoscritto Agente dell'AMAT S.p.A., addetto alle verifiche dei titoli di viaggio identificato con codice 5999, nella sua qualità di incaricato di pubblico servizio, ai sensi dell'art. 358 del codice penale, in virtù dei poteri conferitegli dall'art. 71 del D.P.R. 11 luglio 1980, n. 753 e dell'art. 32, 1° comma, della legge della Regione Puglia 31 ottobre 2002, n. 18, in data 30.04.10, alle ore 1800, sull'autobus n. 524, utilizzato sulla linea 24, in località Battisti

HA CONTESTATO

Al Sig. MANFRA ANNA MARIA, nato a BERGAMO, prov. BS, il 8.6.86, residente in TA, prov. TA, alla Via F. Petrarca, 23, identificato con documento C.A. n. 0321907 AN, rilasciato da TA in data 1.3.07;

Se minore di età

Il presente verbale di accertamento è notificato all'esercente la potestà genitoriale Sig. _____ nato a _____, il _____ residente in _____ prov. (_____), alla Via _____,

la seguente infrazione:

- titolo di viaggio mancante Biglietto non obliterato Abbonamento scaduto
 altro _____

Invitato alla conciliazione, il trasgressore:

- ADERIVA, versando subito la sanzione in misura ridotta, pari a € 50,00 (con ricevuta n. _____)
 NON ADERIVA

Eventuale dichiarazione del trasgressore

- Copia del presente verbale E' STATA NOTIFICATA alla parte
 NON E' STATA NOTIFICATA alla parte perchè MINORE D'ETA'
 NON E' STATA NOTIFICATA alla parte per rifiuto della consegna

Taranto, li 30.04.10

IL VERIFICATORE

LA PARTE

N.B. CONSULTARE ISTRUZIONI A TERGO

AVVERTENZE

82000010

Ai sensi dell'art. 32 della legge della Regione Puglia 31 ottobre 2002, n. 18 ("Testo unico sulla disciplina del trasporto pubblico di linea") "...Gli utenti dei servizi di trasporto pubblico che all'atto dei controlli risultino sprovvisti di valido titolo di viaggio sono tenuti al pagamento, oltre che del biglietto di corsa semplice, anche di una sanzione amministrativa pecuniaria di Euro 100,00, ridotta a Euro 50,00 se l'Utente estingue l'illecito entro i trenta giorni successivi a quello della contestazione e della sua notifica".

Nel caso di notificazione a mezzo posta del presente sommario processo verbale di accertamento, agli importi di cui sopra dovranno essere aggiunte le spese sostenute per l'invio della raccomandata A.R.

Il versamento della sanzione potrà essere eseguito con le seguenti modalità:

- 1) Presso gli uffici dell'AMAT ubicati alla Via D'Aquino n. 21 dalle ore 7,30 alle ore 12,30 di tutti i giorni feriali (escluso il sabato);
- 2) presso il Servizio di Tesoreria AMAT S.p.A. del MONTE DEI PASCHI DI SIENA, Viale Magna Grecia n. 76/78 - 74100 TARANTO;
- 3) con bollettino di c/c sul conto n. 10485746, intestato a "AMAT S.p.A. - Servizio di Tesoreria - Viale Magna Grecia n. 76/78 - 74100 TARANTO". In tal caso dovranno essere indicati, nella causale del bollettino, posta a tergo dello stesso, il numero di protocollo e il numero e la data del verbale.

Ai sensi dell'art. 18 della legge 24 novembre 1981, n. 689, entro il termine di trenta giorni data della contestazione o notificazione della violazione, gli interessati potranno far pervenire alla Direzione generale dell'AMAT S.p.A. scritti difensivi e documenti e potranno, inoltre, chiedere di essere sentiti dalla stessa Direzione.

LA DIREZIONE

APPLICARE SULLA BUSTA

AG



77907098375-2

CAD

CAN

ATTA

MANTA ANNA MARIA
VIA FRANCESCO PETRARCA 23
74121 TARANTO TA

APPLICARE SULLA A.R. CAD



ATTA

AMAT SPA TARANTO
C/O CENTRO SERVIZI S.I.N.
CPO - REGGIO CALABRIA
89121 REGGIO CALABRIA RC

CAD

CAN

N. 1006093
cronologico

Avviso di ricevimento
dell'atto Giudiziario/Amministrativo
spedito con raccomandata A.R.



n. 778970983751

dall' U.P. di **CMP Fiumicino** il **22/02/2012**

Bollo dell'ufficio
di partenza

diretto a
MANTA ANNA MARIA
VIA FRANCESCO PETRARCA 23 74121 TARANTO TA

AVVERTENZE: L'ufficio di distribuzione o di destinazione deve restituire in raccomandazione il presente avviso.

PUP200605B90010001 - 169

AG



77902098375-6

Posteitaliane

Avviso di ricevimento da restituire a:



Bollo dell'ufficio
di distribuzione

DCOFP9048
AMAT SPA TARANTO
C/O CENTRO SERVIZI S.I.N.
CPO - REGGIO CALABRIA
89121 REGGIO CALABRIA RC

Tariffa Pagata

00647377

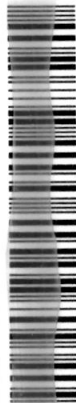

CONSEGNA DEL PLICO A DOMICILIO
 2 **0**

- Destinatario persona fisica (anche se dichiarata fallita)
- Destinatario persona giuridica (1).....
- Curatore fallimentare (2).....
- Domiciliatario (3).....
- Familiare convivente (4).....
- Addetto alla casa (5).....
- Al servizio del destinatario addetto alla ricezione delle notificazioni (6)
-
- Portiere dello stabile in assenza del destinatario e delle persone abilitate (7).....
- Delegato dal direttore del (8).....
- di
- Delegato dal comandante del (corpo e reparto)

.....

Firma del destinatario o della persona abilitata

- Analfabeta Impossibilitato a firmare
- Ritirato il piego firmando il solo registro di consegna

Spedita comunicazione di avvenuta notifica (12) con raccomandata

n. del

.....

Data e firma dell'addetto al recapito

MANCATA CONSEGNA DEL PLICO A DOMICILIO
 2 **8** **2** **0**
PER RIFIUTO DEL DESTINATARIO

del plico di firmare il registro di consegna (9)

PER RIFIUTO DELLA PERSONA ABILITATA

Sig.

In qualità di (10)

del plico di firmare il registro di consegna

affisso avviso porta ingresso dello stabile in indirizzo (11)

immesso avviso cassetta corrisp. dello stabile in indirizzo (11)

PER TEMPORANEA ASSENZA DEL DESTINATARIO

e mancanza inidoneità delle persone abilitate

affisso avviso porta ingresso dello stabile in indirizzo (11)

immesso avviso cassetta corrisp. dello stabile in indirizzo (11)

per irreperibilità del destinatario

PLICO DEPOSITATO PRESSO L'UFFICIO

Spedita comunicazione di avvenuto deposito (13) con racc. n°

..... del **28/4/12**

sottoscrizione data

dell'addetto al recapito firma

RI TIRO IN UFFICIO DEL PLICO NON RECAPITATO
 2 **0**

.....

Firma del destinatario o di un suo delegato

.....

Firma dell'impiegato postale

**Bollo da apporre
all'atto della consegna**



- (1) Qualità rivestita dal rappresentante legale.
- (2) Di Società per Azioni, in Accomandita per Azioni, a Responsabilità limitata.
- (3) Avvocato, procuratore legale, determinata persona, determinato ufficio.
- (4) Padre, moglie, nipote, ecc.
- (5) Domestico, collaboratore familiare, cameriere, cuoco, o persona che conviva col destinatario «more uxorio», convivente, addetto alla casa.
- (6) Segretario, dipendente, ecc.
- (7) Via, piazza, corso, largo, n°.
- (8) Carcere, istituto, ospedale, casa di riposo, stabilimento, ecc.
- (9) Equivale al rifiuto del plico, che quindi non viene consegnato.
- (10) Vedi precedenti note (4) (5) (6) (7) (8).
- (11) L'adempimento è prescritto soltanto nel caso di tentato recapito al primo indirizzo.
- (12) Ai sensi dell'art. 7 legge n. 890/82 e successive modifiche.
- (13) Ai sensi dell'art. 8 legge n. 890/82 e successive modifiche.

Posteitaliane

AMAT SPA
Azienda per la Mobilità nell'Area di Taranto

AMAT SPA TARANTO

In caso di mancato recapito restituire a:
CENTRO SERVIZI SIN
VIA NAZIONALE PENTIMELE 89
89122 REGGIO CALABRIA RC

Raccomandata AG

1



77897098375-1



Servizio Notificazione Atti Giudiziari/Amministrativi

Avvertenze - Il presente plico deve essere consegnato possibilmente al destinatario. Se questi è assente può essere consegnato a persona di famiglia che conviva anche temporaneamente con il destinatario o a persona addetta alla casa o al servizio di esso, purché il consegnatario non sia manifestamente affetto da malattia mentale e non abbia età inferiore ai quattordici anni. In mancanza delle persone suindicate il plico può essere consegnato al portiere dello stabile o a persona che, vincolata da rapporto continuativo, è tenuta alla distribuzione della posta al destinatario.

MANTA ANNA MARIA
VIA FRANCESCO PETRARCA 23
74121 TARANTO TA

PUP200605890010001 01 RM02
01084008
169 2 DC0FP9048



R. F. 52 50 28/12/12

Posteitaliane