

DENUNCIA DI SINISTRO STRADALE

N° SINISTRO 105/AR/12	DATA SINISTRO 31/05/2012	ORA 11.15	MODALITA' APERTURA DENUNCIA AGENTE	
LINEA 8	LUOGO IN CUI E' ACCADUTO IL SINISTRO TARANTO - VIA MINNITI		ANGOLO VIA JAPIGIA	
DIREZIONE CEP - PORTO MERCANTILE		N° SOCIALE 597	TARGA AUTOBUS DW 983 TR	
MATR. AGENTE 156315	COGNOME MAIORANO	NOME ENZO	Codice Fiscale MRNNZE82R18E882Y	
COMUNE DI NASCITA MANDURIA	DATA DI NASCITA 18/10/1982	DATA ASSUNZIONE 15/12/2005	COMUNE DI RESIDENZA MARUGGIO	C.A.P. 74020
DOMICILIO VIALE VIRGILIO 14	TIPO PATENTE D	N° PATENTE TA5213531M	RILASCIATA A MCTC-TA	DATA RILASCIO 27/09/2006
COMPAGNIA ASSICURATRICE A.M.A.T. ALLIANZ SPA - DIV. ALLIANZ - RAS		COMPAGNIA ASSICURATRICE KASKO AGENTE		

DATI RELATIVI AI TERZI COINVOLTI NEL SINISTRO - 1° VEICOLO

MARCA TOYOTA	MODELLO AYGO	TARGA DC 872 BV	PROPRIETARIO BOCCUNI NICOLETTA	COMUNE DI RESIDENZA
VIA / PIAZZA		COMPAGNIA ASSICURATRICE MILANO ASS.NI		
CONDUCENTE (SE DIVERSO DA PROPRIETARIO) VIA / PIAZZA 3348567558				COMUNE DI RESIDENZA
1° DANNEGGIATO		NATURA DEL DANNO		
2° DANNEGGIATO		NATURA DEL DANNO		

DATI RELATIVI AI TERZI COINVOLTI NEL SINISTRO - 2° VEICOLO

MARCA	MODELLO	TARGA	PROPRIETARIO	RESIDENZA
DOMICILIO		COMPAGNIA ASSICURATRICE	IMPORTO DANNI	LIQUIDATORE
3° DANNEGGIATO		NATURA DEL DANNO		
4° DANNEGGIATO		NATURA DEL DANNO		

AUTORITA' INTERVENUTA POLIZIA URBANA

TESTIMONI

LA COLLEGA ANNA LO NOCE CHE MI SEGUIVA ALLA GUIDA DI ALTRO BUS AZIENDALE

VALIDAZIONE DELLA DIREZIONE

DESCRIZIONE DELL'INCIDENTE

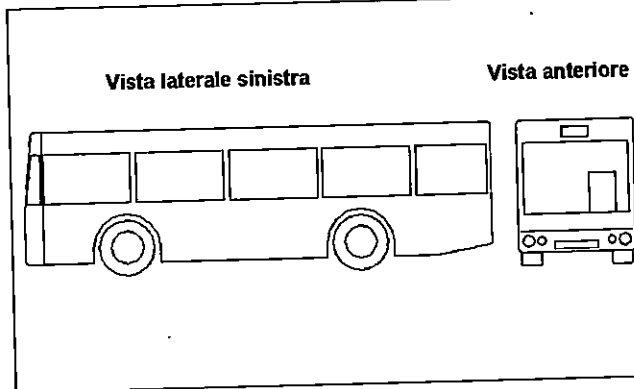
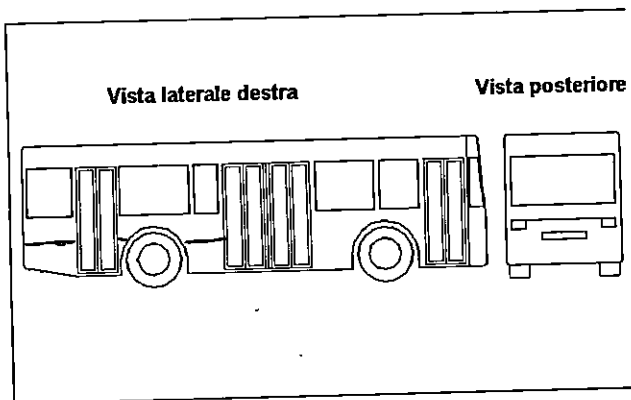

DESCRIZIONE DEI DANNI RIPORTATI DALL'AUTOBUS

STRISCIATA SUL LATO DESTRO DOPO LA PORTA CENTRALE

DESCRIZIONE DEI DANNI RIPORTATI DALLA CONTROPARTE

FIANCATA LATO SINISTRO (DALLA PORTIERA AL PARAURTI ANTERIORE)

DESCRIZIONE DELL'INCIDENTE

ALLE ORE 11.15 CIRCA DEL 31/05/2012, COME DA PERCORSO DELLA LINEA 8, PERCORREVO VIA JAPIGIA CON DIREZIONE "PORTO MERCANTILE".

ARRIVATO ALL'INCROCIO CON VIA MINNITI MI ACCINGEVO AD EFFETTUARE LA SVOLTA A DESTRA. COME SEMPRE POICHE' SUL LATO SINISTRO DI VIA MINNITI E' CONSUETUDINE TROVARE AUTOVETTURE IN SOSTA IN DOPPIA FILA, PER FACILITARMI LA SVOLTA MI STRINGEVO UN PO' DI PIU' VERSO DESTRA. NELL'ESECUZIONE DELLA MANOVRA DI SVOLTA NON MI ASPETTAVO DI TROVARE LA SUDDETTA MACCHINA FERMA IN DIVIETO DI SOSTA SUL LATO DESTRO (DOPO I CASSONETTI) PROPRIO IN CORRISPONDENZA DELLA CORSIA RISERVATA AI BUS E, MIO MALGRADO, CON LA FIANCATA LATO DESTRO DEL BUS STRISCIAVO LA FIANCATA SINISTRA DELL'AUTOVETTURA TOYOTA AYGO DI COLORE BLU.

PRECISO CHE A BORDO DELL'AUTOVETTURA FERMA C'ERANO DUE RAGAZZI RIMASTI ILLESI. SI DECIDEVA DI FAR INTERVENIRE SUL POSTO I VIGILI URBANI PER I RILIEVI DEL CASO.

ANCHE A BORDO DEL BUS NESSUN FERITO.

SINISTRI DENUNZIATI DA TERZI SENZA INDIVIDUAZIONE DELL'AGENTE RESPONSABILE

PROVVEDIMENTO PRESIDENTE

APERTURA SINISTRO SI NO

LETTO, CONFERMATO E SOTTOSCRITTO

Il Capo Ufficio

Da, 01/06/2012

Il Conducente

Miserao DNT

DESCRIZIONE DELL'INCIDENTE

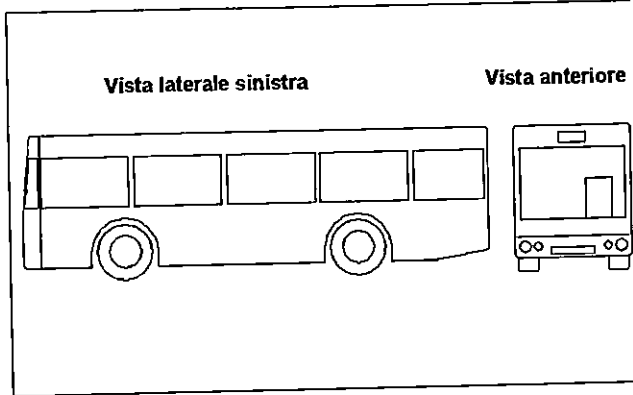
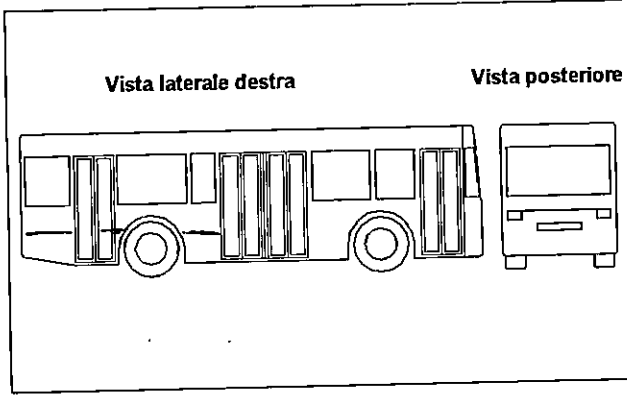

DESCRIZIONE DEI DANNI RIPORTATI DALL'AUTOBUS

STRISCIATA SUL LATO DESTRO DOPO LA PORTA CENTRALE

DESCRIZIONE DEI DANNI RIPORTATI DALLA CONTROPARTE

FIANCATA LATO SINISTRO (DALLA PORTIERA AL PARAURTI ANTERIORE)

DESCRIZIONE DELL'INCIDENTE

ALLE ORE 11.15 CIRCA DEL 31/05/2012, COME DA PERCORSO DELLA LINEA 8, PERCORREVO VIA JAPIGIA CON DIREZIONE "PORTO MERCANTILE".
ARRIVATO ALL'INCROCIO CON VIA MINNITI MI ACCINGEVO AD EFFETTUARE LA SVOLTA A DESTRA.
COME SEMPRE POICHE' SUL LATO SINISTRO DI VIA MINNITI E' CONSUETUDINE TROVARE AUTOVETTURE IN SOSTA IN DOPPIA FILA, PER FACILITARMI LA SVOLTA MI STRINGEVO UN PO' DI PIU' VERSO DESTRA.
NELL'ESECUZIONE DELLA MANOVRA DI SVOLTA NON MI ASPETTAVO DI TROVARE LA SUDETTA MACCHINA FERMA IN DIVIETO DI SOSTA SUL LATO DESTRO (DOPO I CASSONETTI) PROPRIO IN CORRISPONDENZA DELLA CORSIA RISERVATA AI BUS E, MIO MALGRADO, CON LA FIANCATA LATO DESTRO DEL BUS STRISCIAVO LA FIANCATA SINISTRA DELL'AUTOVETTURA TOYOTA AYGO DI COLORE BLU.
PRECISO CHE A BORDO DELL'AUTOVETTURA FERMA C'ERANO DUE RAGAZZI RIMASTI ILLESI.
SI DECIDEVA DI FAR INTERVENIRE SUL POSTO I VIGILI URBANI PER I RILIEVI DEL CASO.

ANCHE A BORDO DEL BUS NESSUN FERITO.

SINISTRI DENUNZIATI DA TERZI SENZA INDIVIDUAZIONE DELL'AGENTE RESPONSABILE

PROVVEDIMENTO PRESIDENTE

APERTURA SINISTRO SI NO

LETTO, CONFERMATO E SOTTOSCRITTO

Il Capo Ufficio

Il Conducente

TOT, 01/06/2012

Manfredi

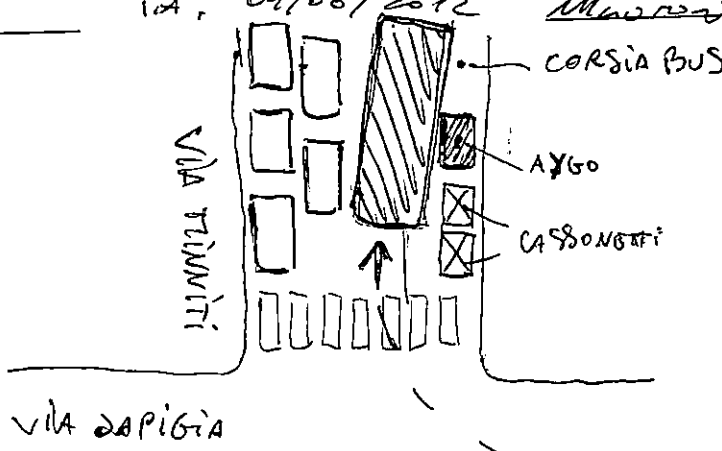

DENUNCIA DI SINISTRO STRADALE

N° SINISTRO 105/AR/12	DATA SINISTRO 31/05/2012	ORA 11.15	MODALITA' APERTURA DENUNCIA AGENTE	
LINEA 8	LUOGO IN CUI E' ACCADUTO IL SINISTRO TARANTO - VIA MINNITI		ANGOLO VIA JAPIGIA	
DIREZIONE CEP - PORTO MERCANTILE		N° SOCIALE 597	TARGA AUTOBUS DW 983 TR	
MATR. AGENTE 156315	COGNOME MAIORANO	NOME ENZO	Codice Fiscale MRNNZE82R18E882Y	
COMUNE DI NASCITA MANDURIA	DATA DI NASCITA 18/10/1982	DATA ASSUNZIONE 15/12/2005	COMUNE DI RESIDENZA MARUGGIO	C.A.P. 74020
DOMICILIO VIALE VIRGILIO 14	TIPO PATENTE D	N° PATENTE TA5213531M	RILASCIATA A MCTC-TA	DATA RILASCIO 27/09/2006
COMPAGNIA ASSICURATRICE A.M.A.T. ALLIANZ SPA - DIV. ALLIANZ - RAS		COMPAGNIA ASSICURATRICE KASKO AGENTE		

DATI RELATIVI AI TERZI COINVOLTI NEL SINISTRO - 1° VEICOLO

MARCA TOYOTA	MODELLO AYGO	TARGA DC 872 BV	PROPRIETARIO BOCCUNI NICOLETTA	COMUNE DI RESIDENZA
VIA / PIAZZA		COMPAGNIA ASSICURATRICE MILANO ASS.NI		
CONDUCENTE (SE DIVERSO DA PROPRIETARIO) VIA / PIAZZA 3348567558		COMUNE DI RESIDENZA		
1° DANNEGGIATO	NATURA DEL DANNO			
2° DANNEGGIATO	NATURA DEL DANNO			

DATI RELATIVI AI TERZI COINVOLTI NEL SINISTRO - 2° VEICOLO

MARCA	MODELLO	TARGA	PROPRIETARIO	RESIDENZA
DOMICILIO	COMPAGNIA ASSICURATRICE	IMPORTO DANNI	LIQUIDATORE	
3° DANNEGGIATO	NATURA DEL DANNO			
4° DANNEGGIATO	NATURA DEL DANNO			

AUTORITA' INTERVENUTA POLIZIA URBANA

TESTIMONI
LA COLLEGA ANNA LO NOCE CHE MI SEGUIVA ALLA GUIDA DI ALTRO BUS AZIENDALE

VALIDAZIONE DELLA DIREZIONE

Taranto, li 01/06/2012

Egr. Sig.

MAIORANO ENZO
VIALE VIRGILIO 14
74020 MARUGGIO

Oggetto: Sinistro n° 105/AR/12 del 31/05/2012

Il giorno 31/05/2012, il bus n° 597 da Lei condotto, impegnato sulla linea 8, è stato coinvolto in un incidente stradale ed ha riportato danni per un ammontare non ancora quantificato.

Qualora a conclusione dell'istruttoria dovesse essere accertata la Sua responsabilità, questa Azienda procederà, oltre all'adozione del provvedimento disciplinare a Suo carico, anche al recupero del danno cagionato al mezzo, in applicazione dell'art. 38 del Regolamento allegato al R.D. n° 148/1931 e della Legge regionale n° 18 del 31/10/2002 e successive modificazioni ed integrazioni

Sarà cura di questa Azienda comunicarle, all'esito della relativa perizia, l'entità dell'eventuale danno da risarcire.

Nel caso Lei avesse provveduto a contrarre polizza assicurativa per la copertura dei danni in questione, è necessario che il contenuto della presente sia portato a conoscenza della Compagnia assicuratrice.

Distinti saluti

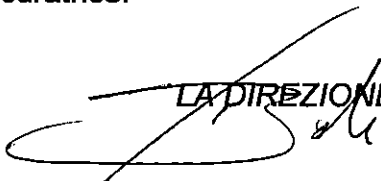
LA DIREZIONE

RACCOMANDATA A MANO

per ricevuta - Taranto, li 01/06/2012





Indirizzo 1 Via Japigia

L'indirizzo è approssimativo



LISTA DI CONTROLLO (CHECK-LIST)

(Da compilarsi a cura dell'Operatore di Esercizio all'inizio ed alla fine di ogni turno)

1

TURNO DI SERVIZIO n° 418

DALLE ORE 6.27

ALLE ORE 10.24

LINEA 8

FIRMA OPERATORE DI ESERCIZIO
Fino Gossaini

2

TURNO DI SERVIZIO n° _____

DALLE ORE 10.14

ALLE ORE 16.38

LINEA 8

FIRMA OPERATORE DI ESERCIZIO
Miorini

3

TURNO DI SERVIZIO n° 201

DALLE ORE 16.29

ALLE ORE 22.52

LINEA 8

FIRMA OPERATORE DI ESERCIZIO
Salvatore

CONTROLLI (Barrare la voce che ricorre)	Inizio Turno	Fine Turno
Indicatori di linea	NE	NE
Indicatori di direzione	NE	NE
Impianto illuminazione	NE	NE
Luci interne	NE	NE
Strumentazione di bordo	NE	NE
Obliteratrici	NE	NE
Martelletto rompivetro di sicurezza	M	M
Sigilli maniglia uscita di sicurezza	M	M
Regolamento viaggiatori interno bus	M	M
Estintore	M	M
Pulizia del bus	INS	INS
Cintura di sicurezza (portatori di Handicap)	NE	NE

CONTROLLI (Barrare la voce che ricorre)	Inizio Turno	Fine Turno
Indicatori di linea	NE	NE
Indicatori di direzione	NE	NE
Impianto illuminazione	NE	NE
Luci interne	NE	NE
Strumentazione di bordo	NE	NE
Obliteratrici	NE	NE
Martelletto rompivetro di sicurezza	M	M
Sigilli maniglia uscita di sicurezza	M	M
Regolamento viaggiatori interno bus	M	M
Estintore	M	M
Pulizia del bus	INS	INS
Cintura di sicurezza (portatori di Handicap)	NE	NE

CONTROLLI (Barrare la voce che ricorre)	Inizio Turno	Fine Turno
Indicatori di linea	NE	NE
Indicatori di direzione	NE	NE
Impianto illuminazione	NE	NE
Luci interne	NE	NE
Strumentazione di bordo	NE	NE
Obliteratrici	NE	NE
Martelletto rompivetro di sicurezza	M	M
Sigilli maniglia uscita di sicurezza	M	M
Regolamento viaggiatori interno bus	M	M
Estintore	M	M
Pulizia del bus	INS	INS
Cintura di sicurezza (portatori di Handicap)	NE	NE

NE = Non Efficiente **M = Mancante** **INS = Insufficiente**

Irregolarità riscontrate durante il servizio (incidenti - guasti - etc.), già comunicata all'Area Tecnica con bolla di lavoro

n° _____ del _____ :

al rientro - visto: L'ADDETTO MOVIMENTO E TRAFFICO _____ / ore 2800

Oggetto: SINISTRO DEL 31/05/2012 - VIA MINNITI

Mittente: Sinistri <sinistriamat@amat.ta.it>

Data: 07/06/2012 19.09

A: POLIZIA MUNICIPALE DI TARANTO Servizio Infortunistica Stradale
<infortunistica@comune.taranto.it>

Trasmettiamo copia del libretto di circolazione relativo al ns. mezzo aziendale n. 597 targato DW983TR coinvolto nel sinistro in oggetto.

Cordiali saluti.

Ufficio Sinistri Amat Spa

—Allegati:—

597.pdf

1.2 MB

INS-
COMUNE DI TARANTO
COMANDO POLIZIA MUNICIPALE

La presente copia, composta di n° 11 fasciate è conforme all'originale.

Taranto 11/12



CORPO DI POLIZIA MUNICIPALE
TARANTO

PRONTUARIO PER GLI ACCERTAMENTI RELATIVI AGLI INCIDENTI STRADALI

Nr.	<table border="1" style="width: 100%; border-collapse: collapse;"> <tr> <td style="width: 20px; height: 20px;"></td> <td style="width: 20px; height: 20px;"></td> <td style="width: 20px; height: 20px; text-align: center;">3</td> <td style="width: 20px; height: 20px; text-align: center;">9</td> <td style="width: 20px; height: 20px; text-align: center;">0</td> </tr> </table>			3	9	0	data incidente	<table border="1" style="width: 100%; border-collapse: collapse;"> <tr> <td style="width: 20px; height: 20px; text-align: center;">3</td> <td style="width: 20px; height: 20px; text-align: center;">1</td> <td style="width: 20px; height: 20px; text-align: center;">0</td> <td style="width: 20px; height: 20px; text-align: center;">5</td> <td style="width: 20px; height: 20px; text-align: center;">2</td> <td style="width: 20px; height: 20px; text-align: center;">0</td> <td style="width: 20px; height: 20px; text-align: center;">1</td> <td style="width: 20px; height: 20px; text-align: center;">2</td> </tr> </table>	3	1	0	5	2	0	1	2
		3	9	0												
3	1	0	5	2	0	1	2									
		orario comunicazione c.o.	<table border="1" style="width: 100%; border-collapse: collapse;"> <tr> <td style="width: 20px; height: 20px;"></td> <td style="width: 20px; height: 20px;"></td> <td style="width: 20px; height: 20px;"></td> <td style="width: 20px; height: 20px;"></td> </tr> </table>													
		orario intervento	<table border="1" style="width: 100%; border-collapse: collapse;"> <tr> <td style="width: 20px; height: 20px; text-align: center;">1</td> <td style="width: 20px; height: 20px; text-align: center;">1</td> <td style="width: 20px; height: 20px; text-align: center;">3</td> <td style="width: 20px; height: 20px; text-align: center;">0</td> </tr> </table>	1	1	3	0									
1	1	3	0													
Incidente con soli danni a cose <input checked="" type="checkbox"/>		rilievi planimetrici <input type="checkbox"/>														
con feriti <input type="checkbox"/>		fotografici <input checked="" type="checkbox"/>														
mortale <input type="checkbox"/>																
ACCERTATORI																
Qualifica	Cognome	Nome														
	VESUVIO															
	AYROLDI															



CONDIZIONI DELLA STRADA ED AMBIENTALI

orario presunto

Via [a] JAPIGIA
intersezione [b] VIA MINNITI

Strada [a]: rettilineo curva pendenza
 unica carreggiata a senso unico di marcia
 a doppio senso di marcia
 a due carreggiate separate
 a più carreggiate separate

pavimentazione: asfalto/bitume sterrato altro

Strada [b]: rettilineo curva pendenza
 unica carreggiata a senso unico di marcia
 a doppio senso di marcia
 a due carreggiate separate
 a più carreggiate separate

pavimentazione: asfalto/bitume sterrato altro

Fondo stradale

asciutto bagnato sdruciolevole (motivo):

Tempo

sereno nuvoloso pioggia neve vento forte

Condizioni di luminosità

Diurna, luce normale Notturna, illuminazione inesistente
 Diurna, luce abbagliante Notturna, illuminazione insufficiente
 Notturna, illuminazione discreta
 Notturna, illuminazione buona

Problemi di visibilità / note:



COMUNE
di
TARANTO

DIREZIONE POLIZIA MUNICIPALE
Ufficio Infortunistica Stradale

Piazzale Bestat n.9/A 74121 TARANTO

Tel./fax. 099/4581023

e-mail: infortunistica@comune.taranto.it



DINAMICA DEL SINISTRO N. 390 DEL 31/05/2012

DATI IDENTIFICATIVI DEI VEICOLI RIMASTI COINVOLTI

	VEICOLO A	VEICOLO B
Tipo	Autovettura	Autobus
Marca	Toyota	Breda Menarini bus
Modello	Aygo	240 L
Targa	DC 872 BV	DW 983 TR
Immatricolazione	2006	1999
Revisione	Regolare	Regolare
Assicurazione	Milano	Allianz - Ras
Polizza: numero e scadenza	2184500289039 - 05/08/12	0000059497052/0000120 - 31/03/13
Proprietario	BOCCUNI Nicoletta	AMAT SpA
Luogo e data di nascita	Taranto - 18/02/75	
Luogo di residenza	Taranto	Taranto
Via/Piazza	Salita San Martino, 18	Via C. Battisti
Conducente	SEBASTIO Antonio	MAIORANO Enzo
Luogo e data di nascita	Taranto - 17/09/73	Manduria (TA) - 18/10/82
Luogo di residenza	Taranto	Maruggio (TA)
Via/Piazza	Salita San Martino, 18	Via Virgilio, 14
Patente di guida: tipo e numero	B - U16852362T	C.Q.C. CD - TAQ004714W
Ufficio	UCO	MCTC di Taranto
Data di rilascio e scadenza	29/09/2005 - 15/03/2022	17/11/2008 - 09/09/2013
Trasportati	BITETTI Angelo Raffaele, nato a Taranto il 29/04/1970 ed ivi residente alla Salita San Martino n. 18	Nessuno
Danni	Distacco del paraurti anteriore; fiancata sx graffiata con tracce visibili di colore giallo; distacco dello specchio retrovisore sx; ammaccature fiancata sx	Fiancata dx graffiata con ammaccatura

L'evento infortunistico si verificava sulla via Minniti, nei pressi del versante Nord dell'intersezione con la via Japigia. La **via Minniti** è strada in unica carreggiata a senso unico, in rettilineo, in cui il flusso veicolare si sviluppa con direzione Sud/Nord. La strada è composta da due corsie: quella Ovest è riservata a tutte le categorie di veicoli, mentre quella Est è riservata al trasporto pubblico. La separazione delle corsie avviene con doppia striscia longitudinale continua. Ai lati della strada sono presenti marciapiedi rialzati e solo sul versante Ovest è consentita la sosta veicolare con stalli paralleli all'asse stradale, poiché sul versante Est è vietata la fermata per la presenza della corsia

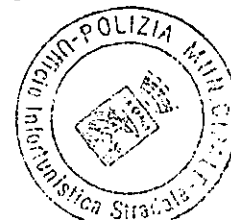

riservata. L'immissione nel crocevia con la via Japigia viene regolato da impianto semaforico funzionante. Il manto stradale si presentava in discreto stato manutentivo, con visibilità buona, luminosità diurna e tempo sereno. Gli scriventi giunti sul posto, rilevavano i veicoli spostati dalla posizione di quiete post urto. Nessuno degli occupanti dichiarava aver bisogno di cure mediche. Per tutto il tempo dei rilievi non si veniva a conoscenza di testi, né tantomeno le parti ne facevano menzione.

Da quanto sopra descritto, dalle dichiarazioni delle parti e dai danni riscontrati sui mezzi, la dinamica dell'evento si è così sviluppata:

Il sig. **MAIORANO Enzo**, alla guida dell'autobus di linea urbana, percorreva la via Japigia in direzione Ovest (proveniva dal corso Italia ed era diretto verso la via Minniti). Giunto al crocevia con la via Minniti, si affacciava in area incrocio per effettuare la manovra di svolta a destra, per poi proseguire su quest'ultima strada. Durante la fase di ultimazione della manovra di svolta, stringeva l'arco di curvatura verso il margine Est, non avvedendosi del veicolo antagonista fermo lungo il medesimo margine e nei pressi dei cassonetti per i rifiuti urbani ivi collocati, giungendo alla collisione. Nella fase antecedente all'evento, il sig. **SEBASTIO Antonio** era alla guida del veicolo Toyota Aygo e percorreva la via Minniti nel suo senso unico di marcia. Giunto al crocevia con la via Japigia, si immetteva nell'area dell'incrocio con moto rettilineo; superata la stessa viaggiando in lento movimento ed incolonnato ad altri veicoli, impegnava la careggiata versante Est. Nel riprendere la marcia, dopo una momentanea fermata dovuta alla densità di traffico veicolare effettuata nei pressi dei cassonetti per i rifiuti urbani ivi collocati, veniva attinto dall'autobus di linea condotto dalla controparte che sopraggiungeva da tergo e dalla via Japigia in fase di svolta. Quest'ultimo, infatti, nella fase di ultimazione della sua manovra di svolta, stringeva ulteriormente l'arco di curvatura verso destra ed in tale fase, non avvedendosi della posizione della Toyota a suo dire inaspettata, strisciava con la fiancata destra sezione centrale, la fiancata sinistra della Toyota.

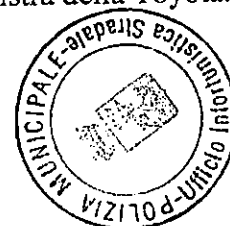

GLI OPERATORI DI P.M.

V. Brig. Vincenzo Ayroldi, Sagarriga



Cap. Salvatore Vesuvio



**CORPO DI POLIZIA MUNICIPALE
TARANTO**

**VERBALE DI DICHIARAZIONI SPONTANEE RESE DA PERSONA
COINVOLTA NEL SINISTRO**

L'anno 2019, addì 31 del mese di MAGGIO
alle ore 12:00 in località WOGO DEL FINIRÒ
avanti a noi sottoscritti Ufficiali / Agenti di P.G. V. BRIG. AIRAUDI

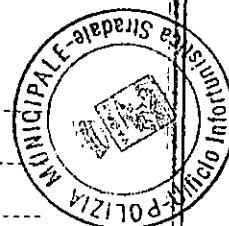

è presente il sig. MAIORANO ENZO

identificato a mezzo _____

il quale, in qualità di _____

riferisce quanto segue: Percorso Via Jappia provendo
da Corso Italia, a bordo del bus con linea 8.
Giunto all'incrocio con la Via Heniti, svolto a
sinistra su quest'ultima strada poiché previsto il mio
passo. Nella fase di avanzamento, si
effettuò la manovra singola verso destra poiché,
per un'occasione, nelle corsie marcia normale, nei
primi dell'ingressi del parcheggio, sostavo
in attesa per vedere che si decise l'ora di marcia
di averla. Peraltro, nelle fasi finali della
manovra, in entrambi le direzioni e forse
nelle corsie bus, il veicolo si comportò. Non specificando
la posizione del veicolo fermo in corso, non si usava
ad evitare la collisione di sinistra con la via

segue la dichiarazione spontanea del sig. MAIORANO ENZO :

giacché, oltre a ciò la sua fidanzata, En-
correa, e fermarsi oltre per una inibizione
ulteriormente il traffico di...
consegnando.

MAIORANO ENZO

Sp. f. del...
del...

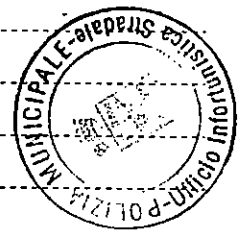

fatto, letto, confermato e sottoscritto dalle parti, in luogo e data di cui
sopra.

Il dichiarante

L'Ufficiale / Agente di P.G.



CORPO DI POLIZIA MUNICIPALE
TARANTO

**VERBALE DI DICHIARAZIONI SPONTANEE RESE DA PERSONA
COINVOLTA NEL SINISTRO**

L'anno 1972, addì 31 del mese di MAGGIO
alle ore 11:50 in località WOGO DEL SINISTRO
avanti a noi sottoscritti Ufficiali / Agenti di P.G. V. BRIG. Aylous

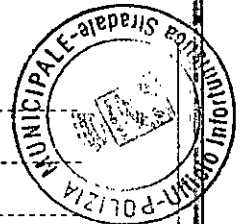

è presente il sig. SEBASTIO ANTONIO
identificato a mezzo PATENTE DI GUIDA
il quale, in qualità di CONDUCENTE TOYOTA
riferisce quanto segue: percorso la Via Firenze provenendo
da Via degli Scudi all'incrocio con la Via
Japigia, ero intenzionato a proseguire diritto ed
ero incoloreto ed altri veicoli. Mi trovavo sulla
corsia preferenziale poiché la corsia di marcia normale
era occupata da veicoli in sosta in numero f. l. a.
Avevo dispostosi l'incrocio con la Via Japigia e mi
trovavo all'attesa dei conducenti sui riflettori presenti.
Ero fermo incoloreto in attesa di riprendere la
marcia quando, durante la ripresa della marcia del
veicolo che mi precedeva, l'autobus si mosse da
provenire di Via Japigia verso Via degli Scudi, girando
la sua marcia su strada a destra, non vedendoci,
mi urtò con la sua fiancata destra contro la

segue la dichiarazione spontanea del sig. SEBASTIO ANTONIO

una recente autovettura. Dopo l'uso, condizionale nelle mani sulla via Minuti, fermato nei pressi della fermata presente poco più avanti.

Sebastio Antonio

[Signature]

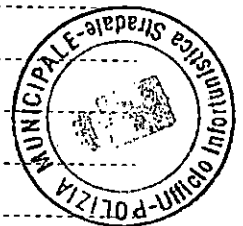

fatto, letto, confermato e sottoscritto dalle parti, in luogo e data di cui sopra.

Il dichiarante

L'Ufficiale / Agente di P.G.

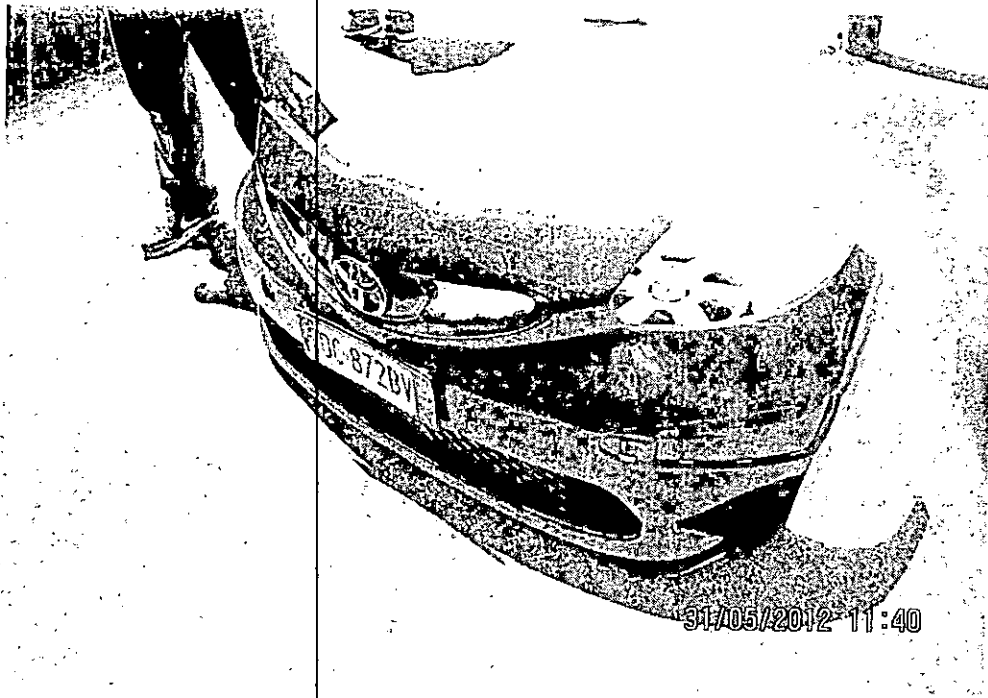

31/05/2012 11:40



31/05/2012 11:42

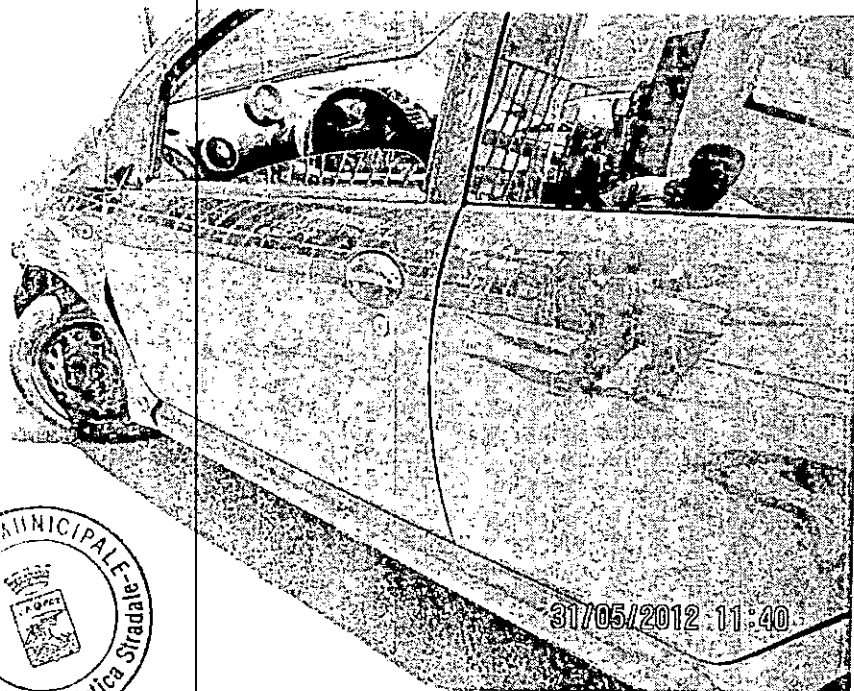

31/05/2012 11:40

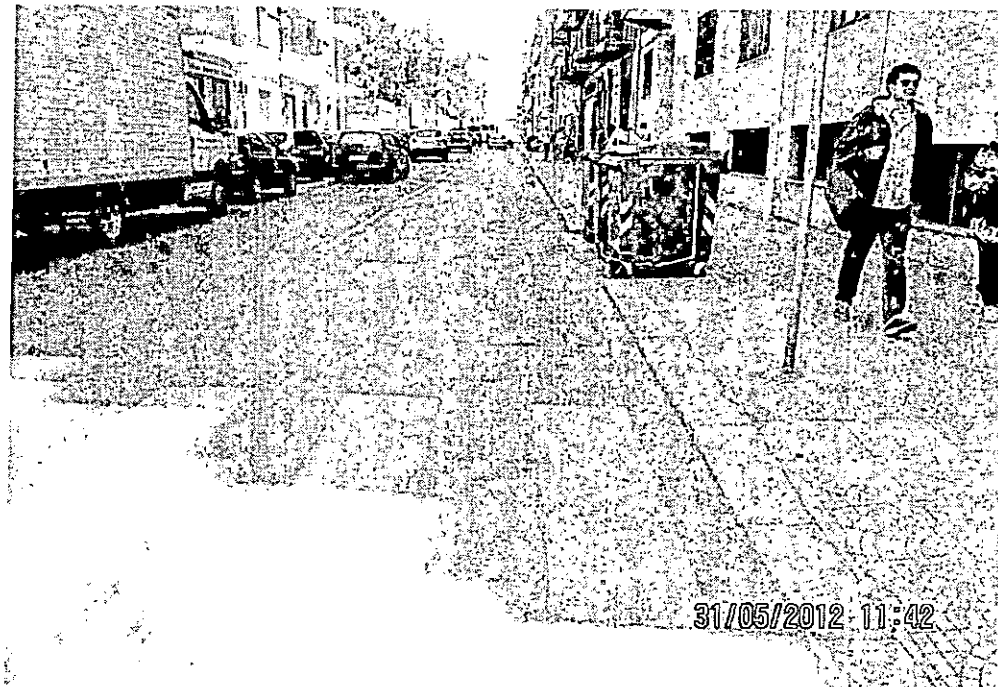

31/05/2012 11:42



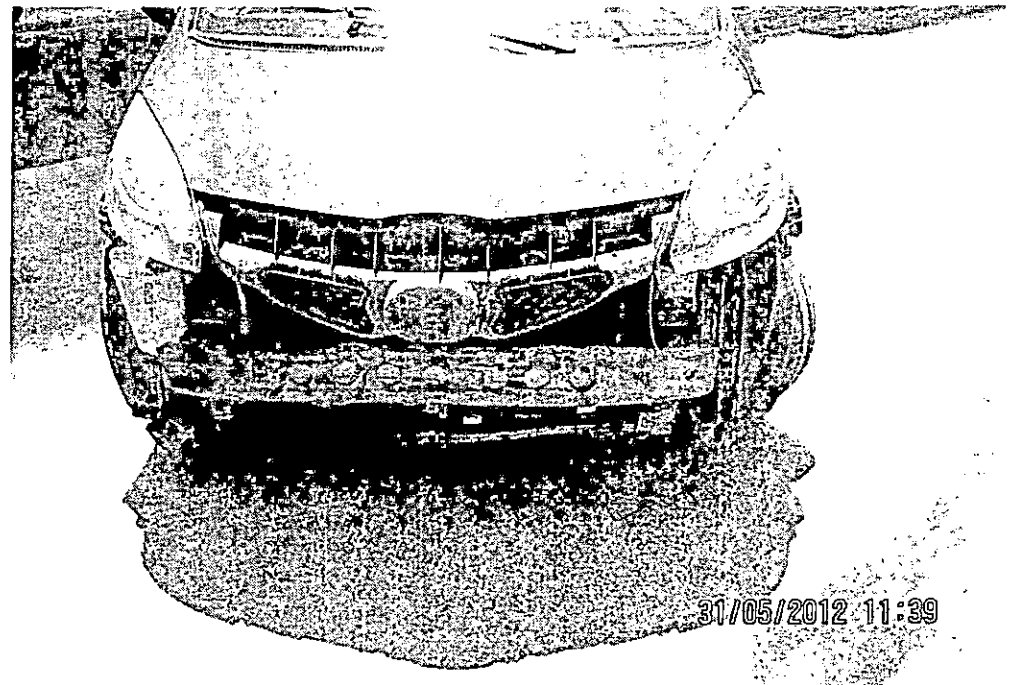
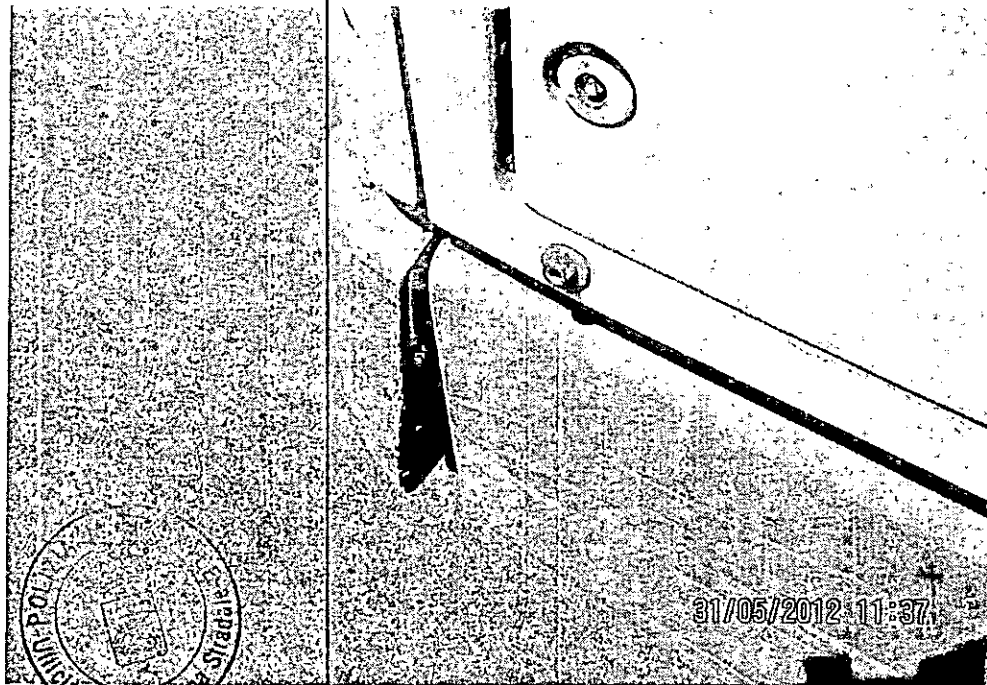

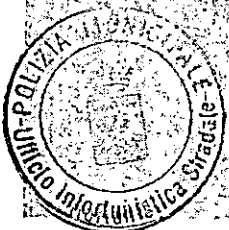
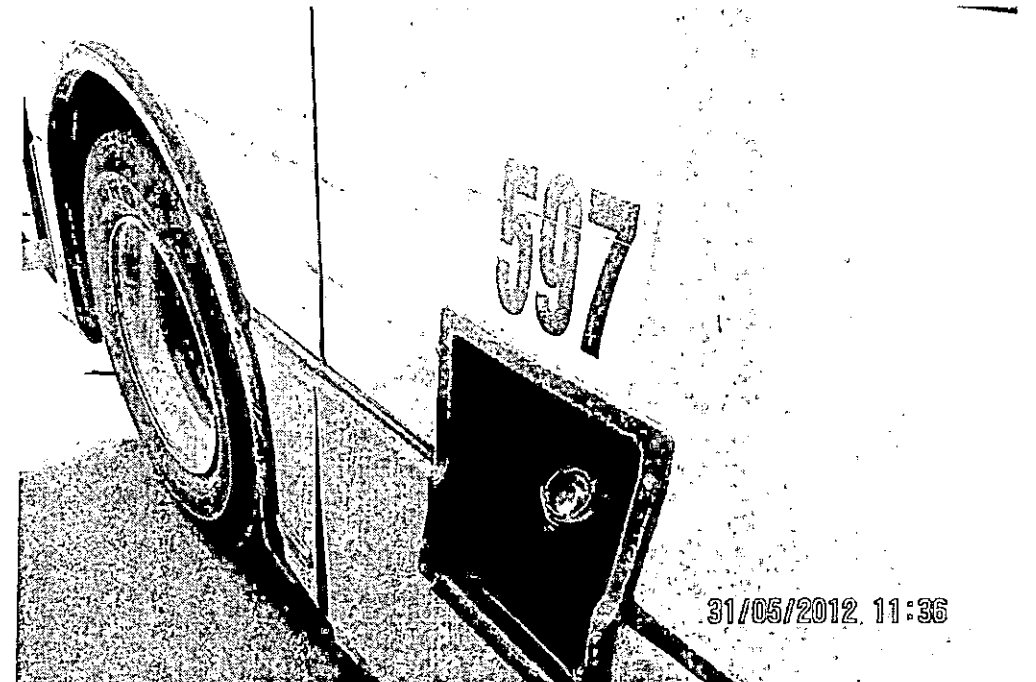
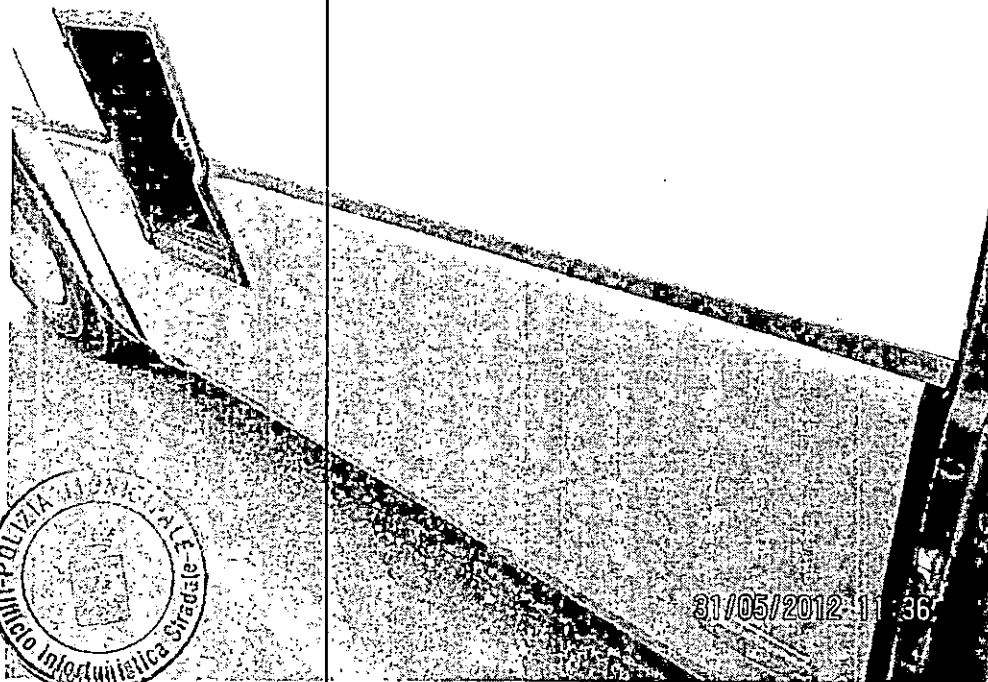
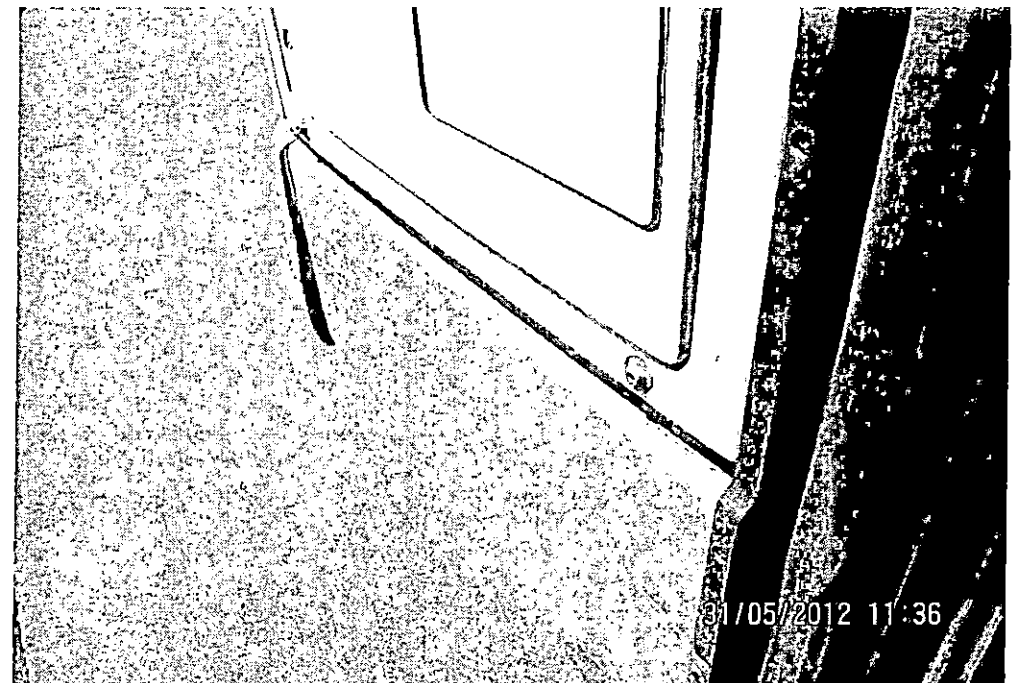
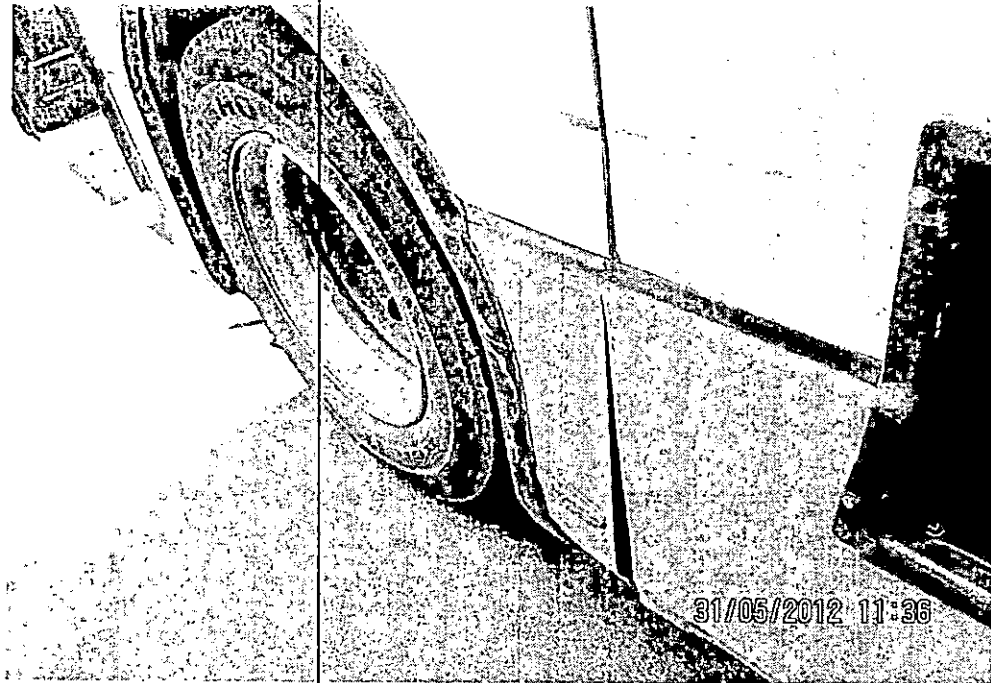

Modulo per richiesta di copia di atti in possesso del Comando di polizia municipale

PROT. UFFICIO ACCESSO ATTI N. <u>99589</u> DEL <u>03.07.2012</u>	Si assegna a Servizio/Ufficio:
---	-----------------------------------

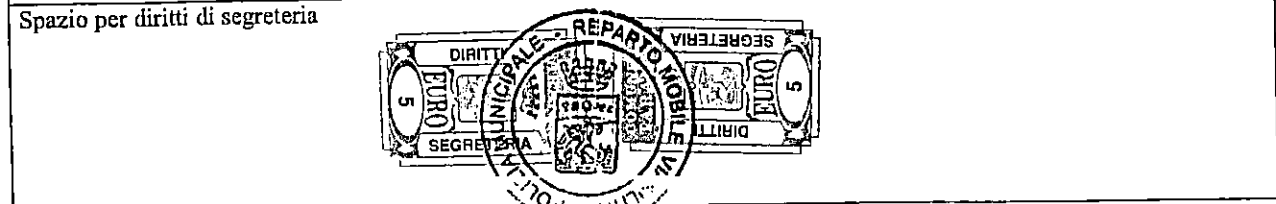

Io sottoscritto/a BALBO CARLO, nato/a a TARANTO il 10/11/1963 e residente a TARANTO in Via LAGO MAGGIORE N. 13 S.C. IN QUALITA' DI DIPENDENTE AMAT SPA ADDETTO ALL'OFFICIO SIVISDEI

chiedo copia del seguente atto:

- accertamento contravvenzionale nr.....del..... (spese: € 2,50)
- rapporto incidente stradale del 31/05/2012 via: MINNITI / JAPIGIA
partì: AMAT SPA (DC 983TR) / BOCCUNI (DC 872 BV) (spese: € 10,00)
- altro:..... (spese: € 2,50)

per il seguente interesse giuridico: USO ASSICURATIVO

- Richiedo che la consegna avvenga: a mano
 tramite R.R. all'indirizzo su riportato (aggiunta spese: € 5,60).
- Prendo atto della somma prevista per ricerche, riproduzione e consegna dell'atto richiesto ed effettuo il relativo versamento in contanti - con allegato assegno circolare non trasferibile intestato a: Servizio Economato Comune Taranto, occorrente per l'acquisizione dei corrispondenti diritti di segreteria da applicare sulla richiesta a cura dei responsabili della Segreteria 2° Servizio P.M.
- Esibisco mio documento di identità e, nel caso di rapporto incidente stradale con feriti, Nulla-osta della Autorità Giudiziaria. Quale avvocato o rappresentante, allego inoltre per qualsiasi richiesta procura alla difesa o delega dell'interessato difeso o rappresentato.

Ta, li 03/07/2012 Il/a richiedente

Verificato documento _____ n. _____ in corso di validità.

(Il presente fac-simile è disponibile sul sito internet del Comune: www.Comune.Taranto.it)

(spazio per l'ufficio di p.m. Interessato)

Vista la richiesta sopra riportata, valutato l'interesse giuridico espresso,
 si ritiene non poter consentire al rilascio di copia della documentazione richiesta per i segg. motivi:

si acconsente al rilascio di copia della documentazione nelle formalità richieste.
 il richiedente, p.r. - (data): _____ Il caposervizio / capoufficio

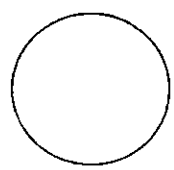

105/22/12

COMUNE DI TARANTO
COMANDO POLIZIA MUNICIPALE

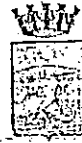

CORPO DI POLIZIA MUNICIPALE
TARANTO

La presente copia, composta di n° 1 fasciate è conforme all'originale.

Taranto 11/7/12

PRONTUARIO PER GLI ACCERTAMENTI RELATIVI AGLI INCIDENTI STRADALI

- Prot. N 12905
18 LUG. 2012
- PRESIDENTE
 - DIRETTORE GENERALE
 - DIRETTORE AMMINISTRATIVO
 - DIRETTORE TECNICO
 - ESERCIZIO MOVIMENTO
 - AFFARI GENERALI/INSTRUMENTALI
 - ACQUISTI/CONTRATTI
 - CONTABILITA'/BILANCIO
 - INFORMATICA
 - PERSONALE/RETRIBUZIONI
 - TECNICO
 - PRODOTTI TRAFFICO
 - RAGIONERIA/ECONOMATO
 - STAFF QUALITA'

Nr.	390	data incidente	31 05 2012
		orario comunicazione c.o.	
		orario intervento	11 30
Incidente con soli danni a cose <input checked="" type="checkbox"/>		rilievi planimetrici <input type="checkbox"/>	
con feriti <input type="checkbox"/>		fotografici <input checked="" type="checkbox"/>	
mortale <input type="checkbox"/>			
ACCERTATORI			
Qualifica	Cognome	Nome	
	VESUVIO		
	AYROUSI		



CONDIZIONI DELLA STRADA ED AMBIENTALI

orario presunto

--	--	--	--

Via [a] JAPIGIA
intersezione [b] VIA HINNITI

Strada [a]: rettilineo curva pendenza
 unica carreggiata a senso unico di marcia
 a doppio senso di marcia
 a due carreggiate separate
 a più carreggiate separate

pavimentazione: asfalto/bitume sterrato altro

Strada [b]: rettilineo curva pendenza
 unica carreggiata a senso unico di marcia
 a doppio senso di marcia
 a due carreggiate separate
 a più carreggiate separate

pavimentazione: asfalto/bitume sterrato altro

Fondo stradale

asciutto bagnato sdruciolevole (motivo):

Tempo

sereno nuvoloso pioggia neve vento forte

Condizioni di luminosità

Diurna, luce normale Notturna, illuminazione inesistente
 Diurna, luce abbagliante Notturna, illuminazione insufficiente
 Notturna, illuminazione discreta
 Notturna, illuminazione buona

Problemi di visibilità / note:



COMUNE
di
TARANTO

DIREZIONE POLIZIA MUNICIPALE
Ufficio Infortunistica Stradale

Piazzale Bestat n.9/A 74121 TARANTO

Tel./fax. 099/4581023

e-mail: infortunistica@comune.taranto.it



DINAMICA DEL SINISTRO N. 390 DEL 31/05/2012

DATI IDENTIFICATIVI DEI VEICOLI RIMASTI COINVOLTI

	VEICOLO A	VEICOLO B
Tipo	Autovettura	Autobus
Marca	Toyota	Breda Menarini bus
Modello	Aygo	240 L
Targa	DC 872 BV	DW 983 TR
Immatricolazione	2006	1999
Revisione	Regolare	Regolare
Assicurazione	Milano	Allianz - Ras
Polizza: numero e scadenza	2184500289039 - 05/08/12	0000059497052/0000120 - 31/03/13
Proprietario	BOCCUNI Nicoletta	AMAT SpA
Luogo e data di nascita	Taranto - 18/02/75	
Luogo di residenza	Taranto	Taranto
Via/Piazza	Salita San Martino, 18	Via C. Battisti
Conducente	SEBASTIO Antonio	MAIORANO Enzo
Luogo e data di nascita	Taranto - 17/09/73	Manduria (TA) - 18/10/82
Luogo di residenza	Taranto	Maruggio (TA)
Via/Piazza	Salita San Martino, 18	Via Virgilio, 14
Patente di guida: tipo e numero	B - U16852362T	C.Q.C. CD - TAQ004714W
Ufficio	UCO	MCTC di Taranto
Data di rilascio e scadenza	29/09/2005 - 15/03/2022	17/11/2008 - 09/09/2013
Trasportati	BITETTI Angelo Raffaele, nato a Taranto il 29/04/1970 ed ivi residente alla Salita San Martino n. 18	Nessuno
Danni	Distacco del paraurti anteriore; fiancata sx graffiata con tracce visibili di colore giallo; distacco dello specchio retrovisore sx; ammaccature fiancata sx	Fiancata dx graffiata con ammaccatura

L'evento infortunistico si verificava sulla via Minniti, nei pressi del versante Nord dell'intersezione con la via Japigia. La via Minniti è strada in unica carreggiata a senso unico, in rettilineo, in cui il flusso veicolare si sviluppa con direzione Sud/Nord. La strada è composta da due corsie: quella Ovest è riservata a tutte le categorie di veicoli, mentre quella Est è riservata al trasporto pubblico. La separazione delle corsie avviene con doppia striscia longitudinale continua. Ai lati della strada sono presenti marciapiedi rialzati e solo sul versante Ovest è consentita la sosta veicolare con stalli paralleli all'asse stradale, poiché sul versante Est è vietata la fermata per la presenza della corsia



riservata. L'immissione nel crocevia con la via Japigia viene regolato da impianto semaforico funzionante. Il manto stradale si presentava in discreto stato manutentivo, con visibilità buona, luminosità diurna e tempo sereno. Gli scriventi giunti sul posto, rilevavano i veicoli spostati dalla posizione di quiete post urto. Nessuno degli occupanti dichiarava aver bisogno di cure mediche. Per tutto il tempo dei rilievi non si veniva a conoscenza di testi, né tantomeno le parti ne facevano menzione.

Da quanto sopra descritto, dalle dichiarazioni delle parti e dai danni riscontrati sui mezzi, la dinamica dell'evento si è così sviluppata:

Il sig. MAIORANO Enzo, alla guida dell'autobus di linea urbana, percorreva la via Japigia in direzione Ovest (proveniva dal corso Italia ed era diretto verso la via Minniti). Giunto al crocevia con la via Minniti, si affacciava in area incrocio per effettuare la manovra di svolta a destra, per poi proseguire su quest'ultima strada. Durante la fase di ultimazione della manovra di svolta, stringeva l'arco di curvatura verso il margine Est, non avvedendosi del veicolo antagonista fermo lungo il medesimo margine e nei pressi dei cassonetti per i rifiuti urbani ivi collocati, giungendo alla collisione. Nella fase antecedente all'evento, il sig. SEBASTIO Antonio era alla guida del veicolo Toyota Aygo e percorreva la via Minniti nel suo senso unico di marcia. Giunto al crocevia con la via Japigia, si immetteva nell'area dell'incrocio con moto rettilineo; superata la stessa viaggiando in lento movimento ed incolonnato ad altri veicoli, impegnava la careggiata versante Est. Nel riprendere la marcia, dopo una momentanea fermata dovuta alla densità di traffico veicolare effettuata nei pressi dei cassonetti per i rifiuti urbani ivi collocati, veniva attinto dall'autobus di linea condotto dalla controparte che sopraggiungeva da tergo e dalla via Japigia in fase di svolta. Quest'ultimo, infatti, nella fase di ultimazione della sua manovra di svolta, stringeva ulteriormente l'arco di curvatura verso destra ed in tale fase, non avvedendosi della posizione della Toyota a suo dire inaspettata, strisciava con la fiancata destra sezione centrale, la fiancata sinistra della Toyota.

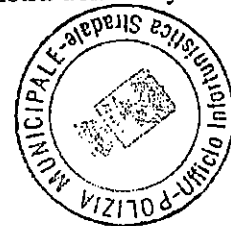

GLI OPERATORI DI P.M.

V. Brig. Vincenzo Ayroldi, Sagarriga

[Handwritten signature]

Cap. Salvatore Vesuvio

[Handwritten signature]





**CORPO DI POLIZIA MUNICIPALE
TARANTO**

**VERBALE DI DICHIARAZIONI SPONTANEE RESE DA PERSONA
COINVOLTA NEL SINISTRO**

L'anno 2019, addì 31 del mese di Maggio
alle ore 12:00 in località WOGO DEL CIVILIS
avanti a noi sottoscritti Ufficiali / Agenti di P.G. V. BRIG. ALBANI

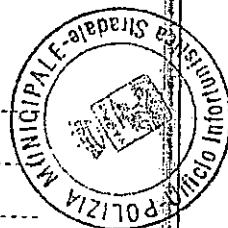

è presente il sig. HALORANO ENZO

identificato a mezzo

il quale, in qualità di

riferisce quanto segue: percorso via Japigia proveniente
da Corso Italia, a bordo del bus con linea 8.
Giunto all'incrocio con la via H. Verdi, svoltavo a
destra su quest'ultima strada poiché previsto sul mio
percorso. Nella fase di manovra sterzando,
effettuavo la manovra sterzando verso destra poiché,
puntualmente, nelle corsie di marcia normale, nei
presidi dell'ingresso del parcheggio ivi presente, sostavo
in attesa per vedere che si decessero l'ora di marcia
d'uscita. Pertanto, nelle fasi finali della mia
manovra, in contraria legge ho deviato l'auto e fermai
nelle corsie bus, il veicolo già con l'auto. Non essendoci
la posizione del veicolo fermo in corsia, non mi accorsi
ad evitare le collisioni di sinistro con la mia

segue la dichiarazione spontanea del sig. MALORANO ENZO

giurando che la sua firma è autentica. È
così e firmare altre per una migliore
ulteriormente il tutto non è necessario.

Malorano Enzo

[Signature]

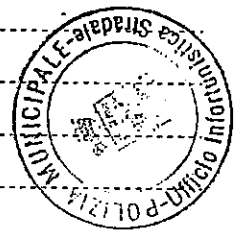

fatto, letto, confermato e sottoscritto dalle parti, in luogo e data di cui sopra.

Il dichiarante

L'Ufficiale / Agente di P.G.



**CORPO DI POLIZIA MUNICIPALE
TARANTO**

**VERBALE DI DICHIARAZIONI SPONTANEE RESE DA PERSONA
COINVOLTA NEL SINISTRO**

L'anno 2019, addì 31 del mese di MAGGIO
alle ore 11:50 in località WOGO DEL SINISTRO
avanti a noi sottoscritti Ufficiali / Agenti di P.G. V. BRIG. A. Rousi

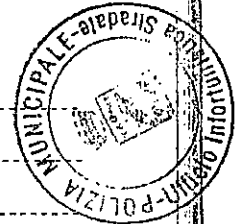

è presente il sig. SEBASTIO ANTONIO
identificato a mezzo PATENTE DI GUIDA
il quale, in qualità di CONDOMINIO TOYOTA
riferisce quanto segue: per arrivare la Via Placiti provenendo
da Via De Gasperi, girando all'incrocio con la Via
Japigia, ero intenzionato a proseguire diritto ed
ero incoloreto ed altri veicoli. Mi trovavo sulla
corsia preferenziale poiché la corsia di marcia normale
era occupata da veicoli in sosta in attesa della
Arma di pubblica sicurezza l'incrocio con la Via Japigia e mi
trovavo all'ultima dei condotti sui ripiani ivi presenti.
Ero fermo incoloreto in attesa di riprendere la
marcia quando, durante la ripresa delle marcia del
veicolo che mi precedeva, l'autobus si mosse da
provenire da Via Japigia verso Via De Gasperi, strada
la sua marcia si svolse a destra, non vedendoci,
mi urtò con la sua fiancata destra contro la

segue la dichiarazione spontanea del sig. SEBASTIANO ANTONIO

una serie di questioni s'insorgono. Dopo l'urto, l'auto si fermò sulla strada sulla via Minuti, fermandosi nei pressi della finestra presente poco più avanti.

Sebastiano Antonio

[Signature]

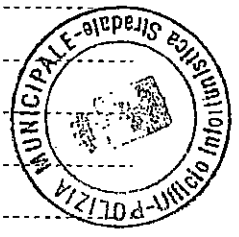

fatto, letto, confermato e sottoscritto dalle parti, in luogo e data di cui sopra.

Il dichiarante

L'Ufficiale / Agente di P.G.

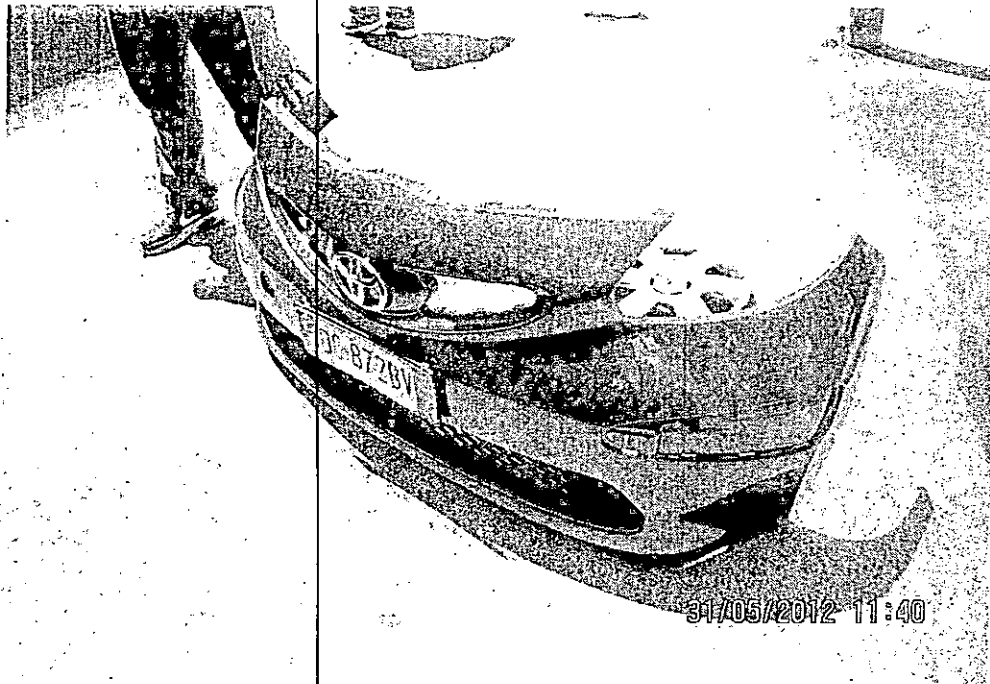

31/05/2012 11:40



31/05/2012 11:42

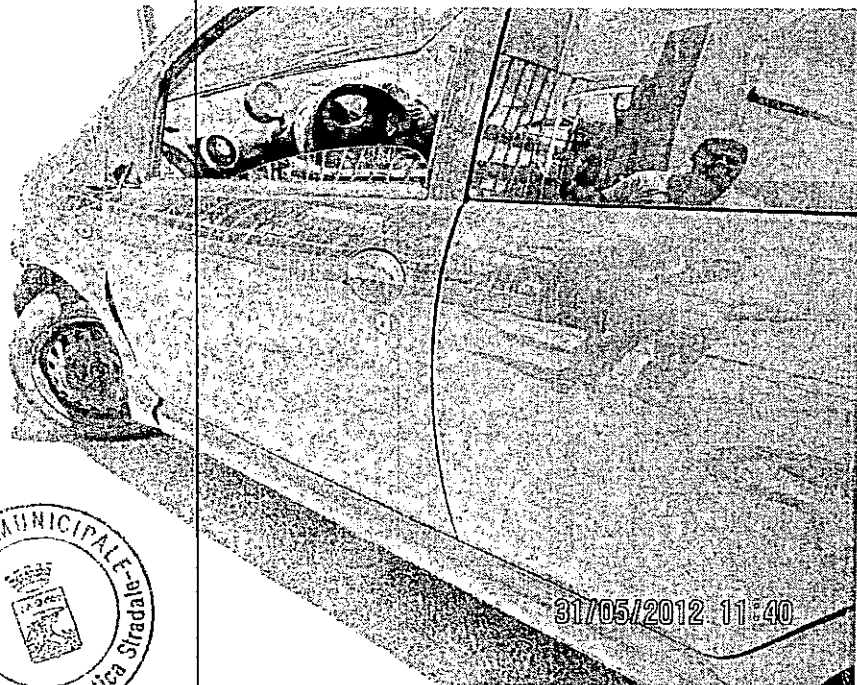

31/05/2012 11:40



31/05/2012 11:42



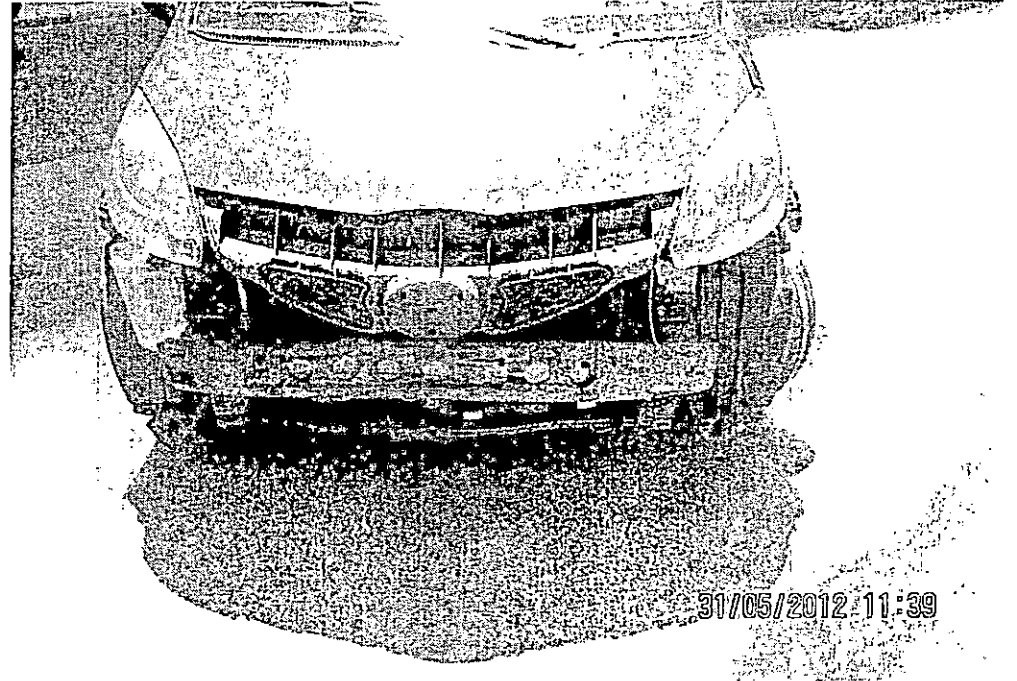
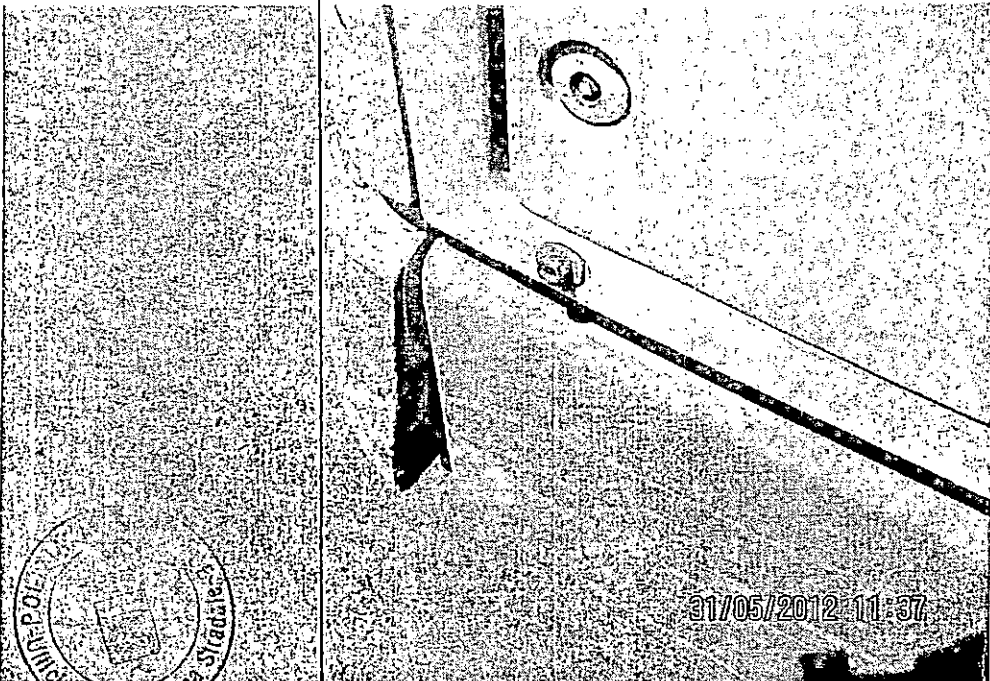
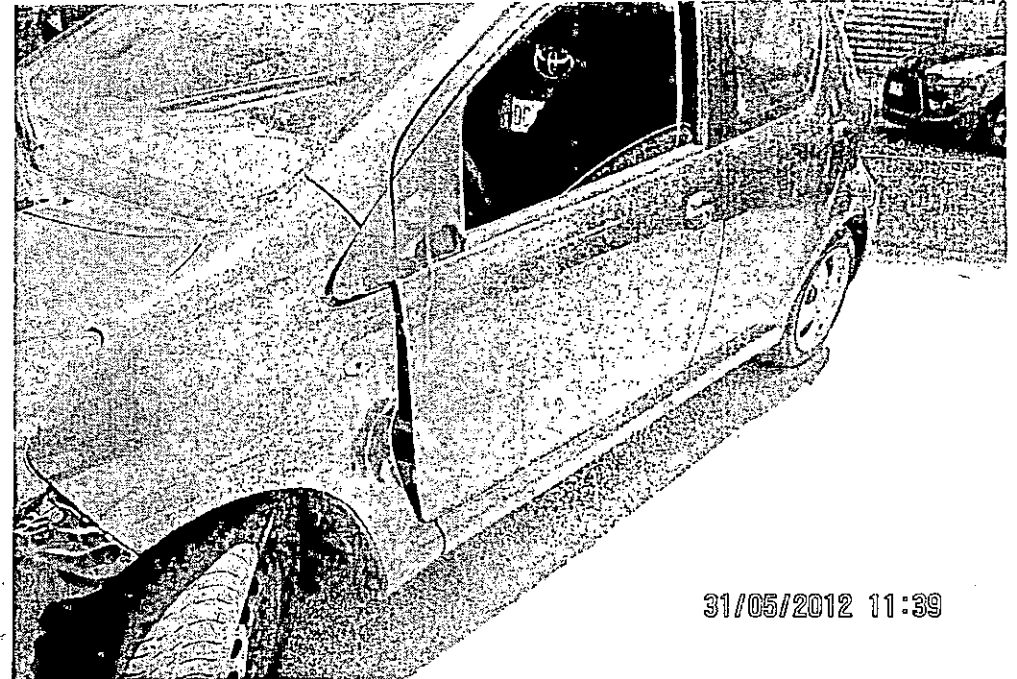
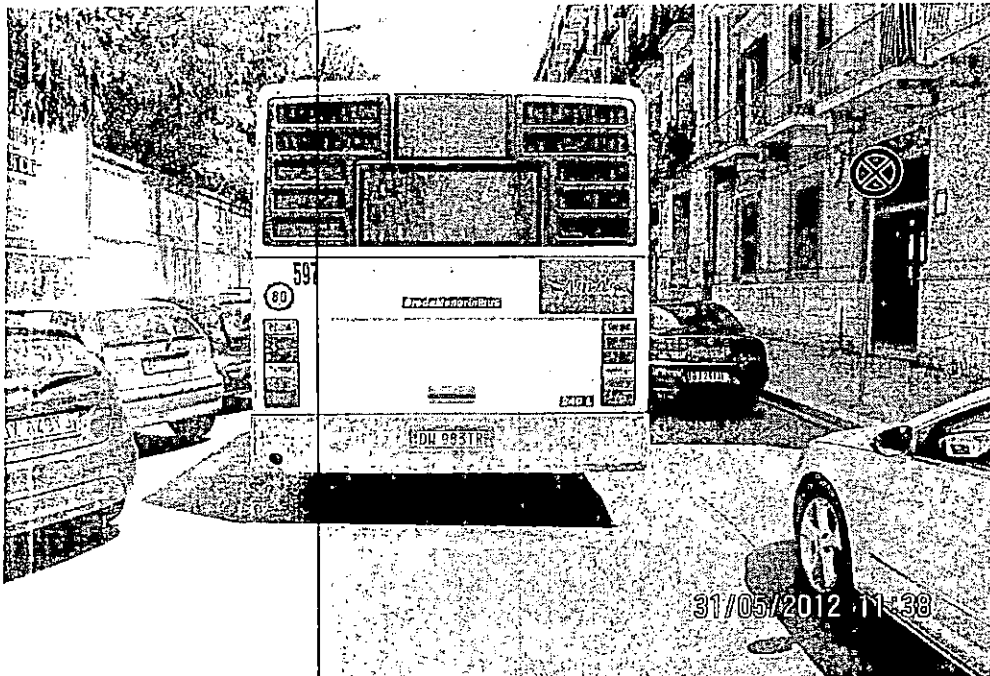

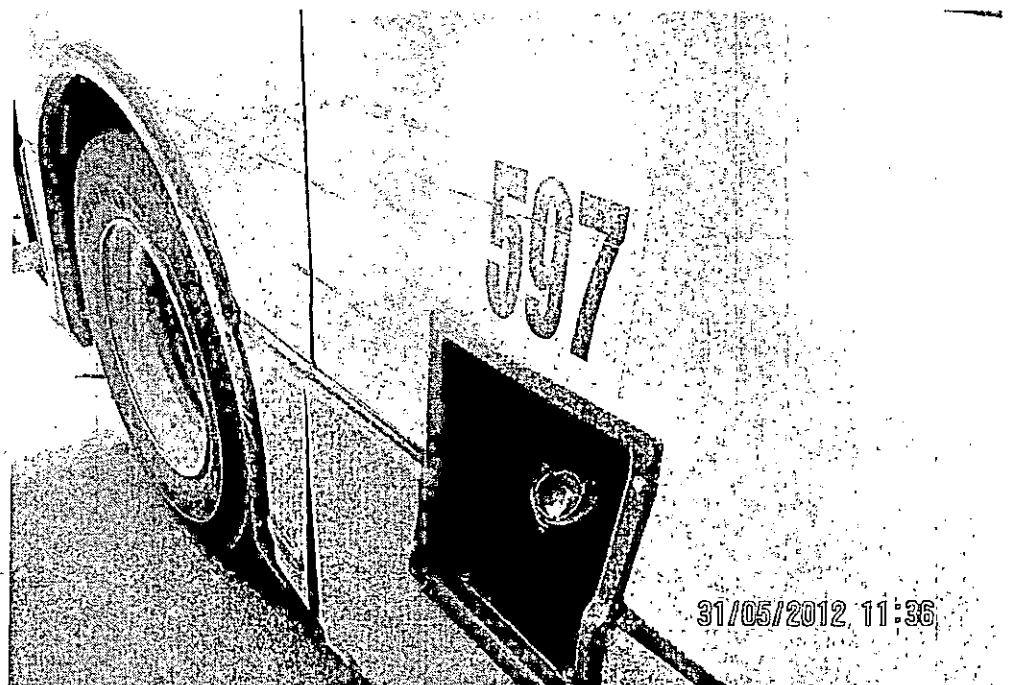
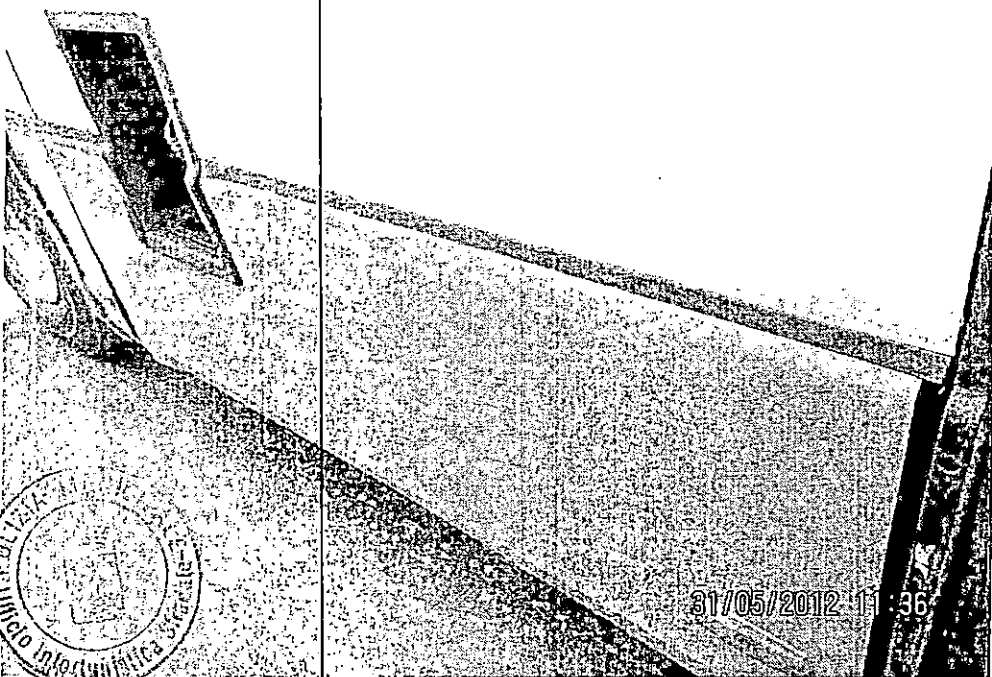
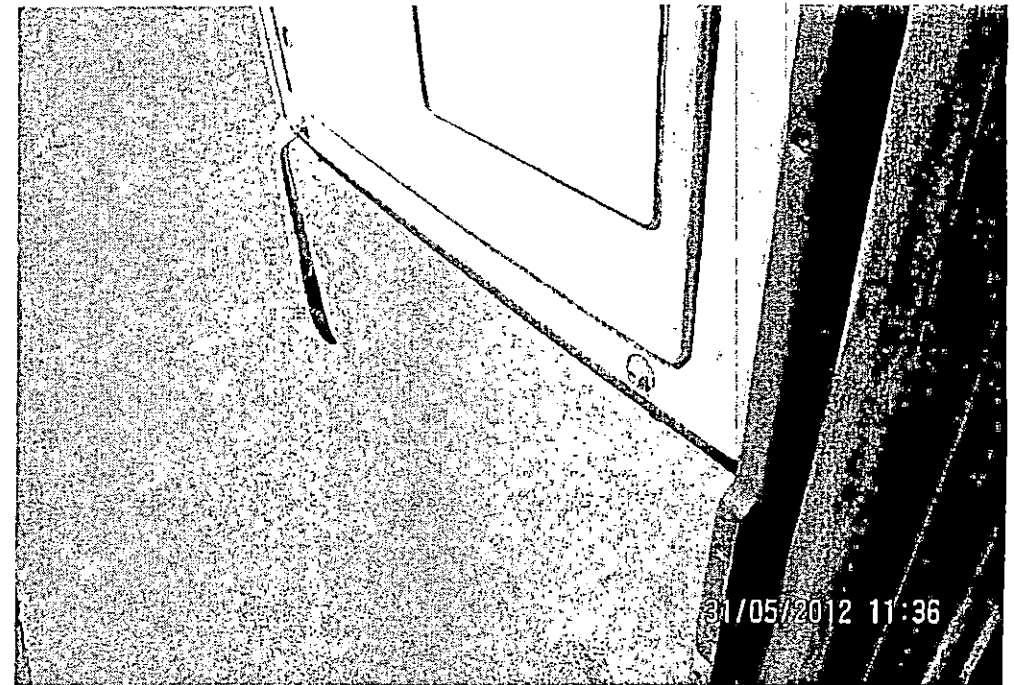
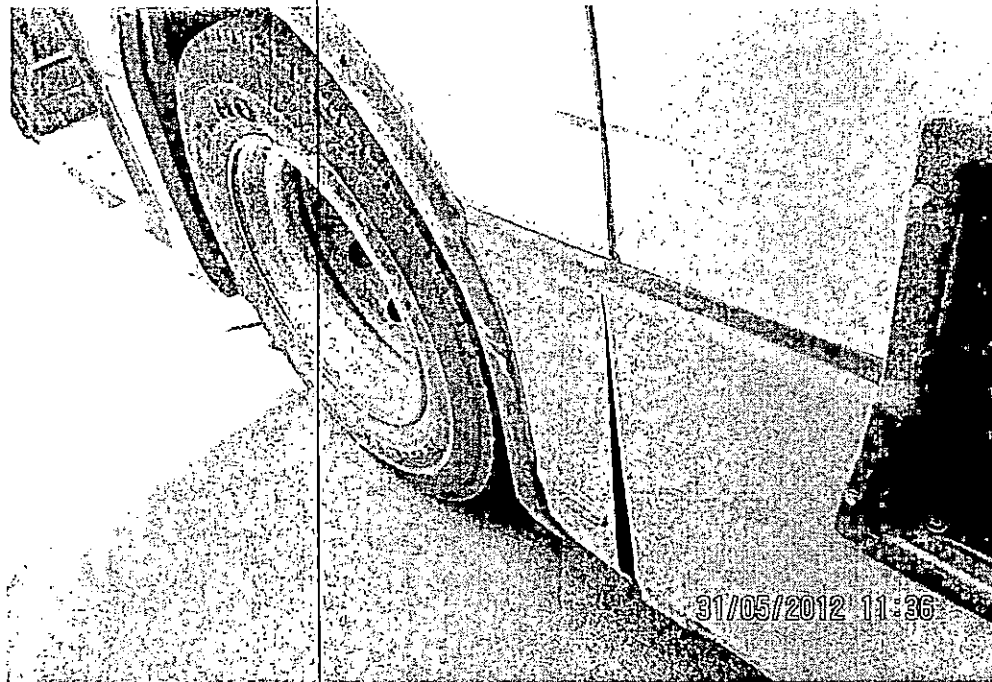

Al Comando di Polizia Municipale
Piazzale Dante, 9/a 74100 TARANTO

Modulo per richiesta di copia di atti in possesso del Comando di polizia municipale

-- PROT. UFFICIO ACCESSO ATTI N. <u>99589</u> DEL <u>03.07.2012</u>	Si assegna a Servizio/Ufficio:
--	-----------------------------------

Spazio per diritti di segreteria



Io sottoscritto/a BALBO CARLO, nato/a a TARANTO il 10/11/1963 e residente a TARANTO in Via LABO MAGGIORE N. 13 S.C.
IN QUALITA' DI DIPENDENTE AMAT SPA ADDETTO ALL'UFFICIO SINISTRI

- chiedo copia del seguente atto:
- accertamento contravvenzionale nr..... del..... (spese: €. 2,50)
 - rapporto incidente stradale del 31/05/2012 via: MINNITI / JAPIGIA
 parti: AMAT SPA (DV 983TR) / BOCCUNI (DC 872 BV) (spese: €.10,00)
 - altro:..... (spese: €. 2,50)

per il seguente interesse giuridico: USO ASSICURATIVO

- Richiedo che la consegna avvenga: a mano
 tramite R.R. all'indirizzo su riportato (aggiunta spesa: €.5,60).
- Prendo atto della somma prevista per ricerche, riproduzione e consegna dell'atto richiesto ed effettuo il relativo versamento in contanti - con allegato assegno circolare non trasferibile intestato a: Servizio Economato Comune Taranto, occorrente per l'acquisizione dei corrispondenti diritti di segreteria da applicare sulla richiesta a cura dei responsabili della Segreteria 2° Servizio P.M.
- Esibisco mio documento di identità e, nel caso di rapporto incidente stradale con feriti, Nulla-osta della Autorità Giudiziaria. Quale avvocato o rappresentante, allego inoltre per qualsiasi richiesta procura alla difesa o delega dell'interessato difeso o rappresentato.

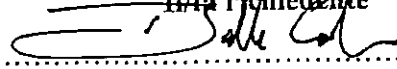
Ta, li 03/07/2012 Il richiedente

Verificato documento _____ n. _____ in corso di validità.
 (Il presente fac-simile è disponibile sul sito internet del Comune: www.Comune.Taranto.it)

(spazio per l'ufficio di p.m. interessato)
 Vista la richiesta sopra riportata, valutato l'interesse giuridico espresso,
 si ritiene non poter consentire al rilascio di copia della documentazione richiesta per i segg. motivi:

si acconsente al rilascio di copia della documentazione nelle formalità richieste.
 il richiedente, p.r. - (data:)
 Il caposervizio /capoufficio

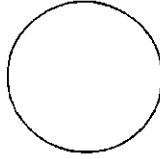

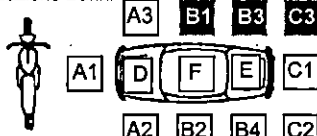
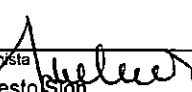
per. ind. Ernesto Sion INFORTUNISTICA STRADALE			Perizia N° 1566,00/G /12		Relazione di perizia per AMAT		Codice Ramo sinistro 001 RCA RISC. ASS.					
Via Emilia, 115 74100 - Taranto (Ta) P.IVA: 01739870739 Tel.: TEL -FAX 0997366544 E-Mail:ernestosion@tiscalinet.it			Assicurato AMAT N.597		Controparte BOCCUNI NICOLETTA		Impresa di controparte 007 - MILANO					
Esercizio 2012		Numero sinistro 105/AR/12		Codice - Agenzia		Data sinistro 31/05/2012						
Cod. Perito	Cod. Liquidatore	Cod. Ispettorato	Numero polizza		Ramo polizza	Recuper o IVA Si						
Data Incarico 07/06/2012	Data primo rilievo 07/06/2012	Località TARANTO		C/o ASS	Riparazioni Da Iniz.	Foto N. 11	Privilegio a favore di					
Da Certificato di Proprietà - Intestatario - Indirizzo - Telefono - Professione AMAT VIA C.BATTISTI 657 74100 - TARANTO TA							Scade il //					
Locatario/Comproprietario - Indirizzo - Telefono - Professione CODICE FISCALE / P. I.V.A.:							Già Targa					
Veicolo(Marca-Modello-Versione) BREDAMENARINIBUS M 240 LU/4P/26				Targa DW983TR	Telaio ZCM2400L001489269		1° Immatr. 20/05/99					
Stato d'uso SUFFICIENTE	Km. 1	Pneum. 60	Colore - Tipo smalto ARANCIONE METALLIZATO			Coerenza del danno con la dinamica del sinistro Si						
Allestimenti/Dotazioni				Ultima revisione //		Ubicazione Danni 						
Codice Omologazione		Per veicoli comme.fond.	Portata q.li	Tara q.li	Passo m.	Posti n°	Assi n°					
Valore Commerciale(C) € 1,00	Valore Relitto €	Valore per Differenza € 0	Spese Accessorie €		Indennizzo per antieconomicità € 1,00							
C.R. VOCI DI DANNO				SR	LA	VE	ME	Costo dei Ricambi				
Listino ricambi aggiornato al [//]				Diff.	Tempo	Diff.	Tempo	Diff.	Tempo	Tempo	DCMS	* (Iva Esclusa)
N.2 modanature inferiori porta posteriore .Dx				S	1,0	S		S				100,00
Nicchia carburante .Dx				S		S		S				211,55
Modanatura arco passaruota posteriore .Dx				S		S		S				80,00
3° pannello laterale inferiore .Dx				L	1,0	L	1,5	L	1,5			
4° pannello laterale inferiore .Dx				L	0,5	L	0,5	L	0,5			
5° pannello laterale inferiore .Dx				L	0,5	L	1,0	L	1,0			
Ultimo pannello laterale inferiore .Dx				L	0,5	L	1,0	L	0,5			
Codice / Riparatore				Fascia Carr. A1	SR	LA	VE operativo	ME	Totale Ricambi € 391,55			
Telefono:				Totale Tempi	3,5	4,0	3,5					
Supplemento per Doppio Strato 15% Ore		Supplemento Finitura 10% max ore 3 Ore		Tempo Aggiuntivo per Verniciatura Ore		Totale Tempi Supplementari Ore		Totale tempi VE Ore 3,85				
Valore Assicurato(A) €	Valore a nuovo(N) € 1,00	Ricambi		Imponibile		Iva		Totale				
Insuff. Assicurativa % (C-A)/Cx100= %	Coef. Riduzione % (N-C)/Nx100= %	Materiale Consumo Ore 3,85 €/h		11,55		44,47		9,34		53,81		
Totale Imponibile		€ 673,86		€		€		€				
Degrado		€		Mano d'opera carrozzeria Ore 11,35 €/h		20,66		234,49		49,24		283,73
Insufficienza Assicurativa %		€		Mano d'opera meccanica Ore €/h		20,66		€		€		
Totale (Imponibile)		€ 673,86		s.Rifiuti 0,50 % di		670,51		€ 3,35		€ 0,70		€ 4,05
Totale (Iva Compresa)		€ 815,37		TOTALE STIMA		€ 673,86		€ 141,51		€ 815,37		
Franchigia/Scoperto min. e il max del %		€										
Indennizzo Contrattuale		€		Importo Richiesto		€		Importo Concordato		Importo Lesioni		Fermo Tecnico Giorni 1,4
TOTALE Indennizzo		€ 673,86		Osservazioni:								
[70003] - AutoSoft S.r.l. - Tel.0771/681436 r.a. [11753] Genius Professional Ver: RELEASE:				Data consegna 11/07/2012		Firma Professionista per. ind. Ernesto Sion 		Ruolo N. 3812		Foglio N. 1		

per. ind. Ernesto Sion
INFORTUNISTICA STRADALE
Via Emilia, 115
74100 - Taranto (Ta)
P.IVA: 01739870739
Tel.: TEL -FAX 0997366544
Posiz.Ruolo N.:3812

Perizia N.: 1566,00/G /12
Compagnia: **AMAT**
Ispettorato:
Agenzia:
Sin. Numero: **105/AR/12**
Numero Pol.:

Ramo sinistro: **RCA RISC. ASS.**
Data Sinistro: **31/05/2012**
Data Perizia: **07/06/2012**

Assicurato: **AMAT N.597**
Veicolo: **BREDAMENARINIBUS M 240 LU/4P/26**
Targa: **DW983TR**
Controparte: **BOCCUNI NICOLETTA**



per. ind. **Ernesto Sion**
INFORTUNISTICA STRADALE
Via Emilia, 115
74100 - Taranto (Ta)
P.IVA: 01739870739
Tel.: TEL -FAX 0997366544
Posiz.Ruolo N.:3812

Perizia N.: 1566,00/G /12
Compagnia: **AMAT**
Ispettorato:
Agenzia:
Sin. Numero: **105/AR/12**
Numero Pol.:

Ramo sinistro: **RCA RISC. ASS.**
Data Sinistro: **31/05/2012**
Data Perizia: **07/06/2012**

Assicurato: **AMAT N.597**
Veicolo: **BREDAMENARINIBUS M 240 LU/4P/26**
Targa: **DW983TR**
Controparte: **BOCCUNI NICOLETTA**



per. ind. Ernesto Sion
INFORTUNISTICA STRADALE
Via Emilia, 115
74100 - Taranto (Ta)
P.IVA: 01739870739
Tel.: TEL -FAX 0997366544
Posiz.Ruolo N.:3812

Perizia N.: 1566,00/G /12
Compagnia: **AMAT**
Ispettorato:
Agenzia:
Sin. Numero: **105/AR/12**
Numero Pol.:

Ramo sinistro: **RCA RISC. ASS.**
Data Sinistro: **31/05/2012**
Data Perizia: **07/06/2012**

Assicurato: **AMAT N.597**
Veicolo: **BREDAMENARINIBUS M 240 LU/4P/26**
Targa: **DW983TR**
Controparte: **BOCCUNI NICOLETTA**

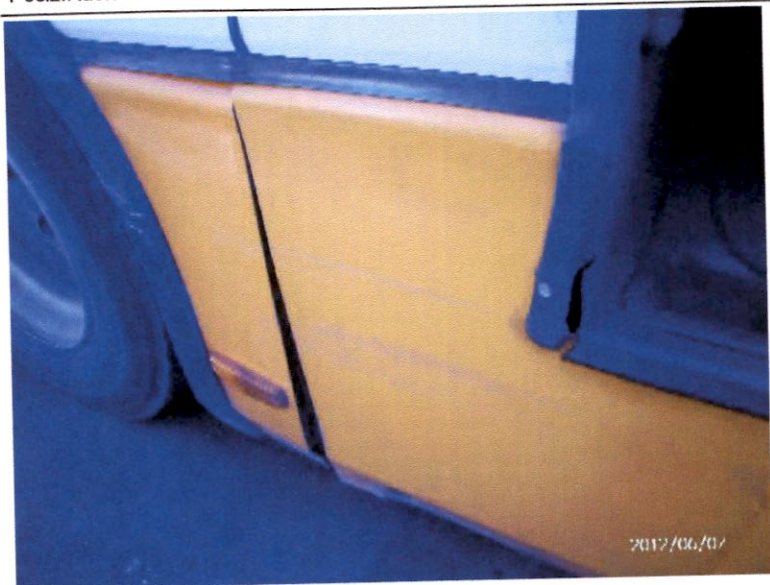

DENUNCIA DI SINISTRO STRADALE

N° SINISTRO 105/AR/12	DATA SINISTRO 31/05/2012	ORA 11.15	MODALITA' APERTURA DENUNCIA AGENTE	
LINEA 8	LUOGO IN CUI E' ACCADUTO IL SINISTRO TARANTO - VIA MINNITI		ANGOLO VIA JAPIGIA	
DIREZIONE CEP - PORTO MERCANTILE		N° SOCIALE 597	TARGA AUTOBUS DW 983 TR	
MATR. AGENTE 156315	COGNOME MAIORANO	NOME ENZO	Codice Fiscale MRNNZE82R18E882Y	
COMUNE DI NASCITA MANDURIA	DATA DI NASCITA 18/10/1982	DATA ASSUNZIONE 15/12/2005	COMUNE DI RESIDENZA MARUGGIO	C.A.P. 74020
DOMICILIO VIALE VIRGILIO 14	TIPO PATENTE D	N° PATENTE TA5213531M	RILASCIATA A MCTC-TA	DATA RILASCIO 27/09/2006
SCADENZA PATENTE 22/09/2016		COMPAGNIA ASSICURATRICE A.M.A.T. ALLIANZ SPA - DIV. ALLIANZ - RAS		
COMPAGNIA ASSICURATRICE KASKO AGENTE				

DATI RELATIVI AI TERZI COINVOLTI NEL SINISTRO - 1° VEICOLO

MARCA TOYOTA	MODELLO AYGO	TARGA DC 872 BV	PROPRIETARIO BOCCUNI NICOLETTA	COMUNE DI RESIDENZA
VIA / PIAZZA		COMPAGNIA ASSICURATRICE MILANO ASS.NI		
CONDUCENTE (SE DIVERSO DA PROPRIETARIO) VIA / PIAZZA 3348567558		COMUNE DI RESIDENZA		
1° DANNEGGIATO	NATURA DEL DANNO			
2° DANNEGGIATO	NATURA DEL DANNO			

DATI RELATIVI AI TERZI COINVOLTI NEL SINISTRO - 2° VEICOLO

MARCA	MODELLO	TARGA	PROPRIETARIO	RESIDENZA
DOMICILIO		COMPAGNIA ASSICURATRICE	IMPORTO DANNI	LIQUIDATORE
3° DANNEGGIATO	NATURA DEL DANNO			
4° DANNEGGIATO	NATURA DEL DANNO			

AUTORITA' INTERVENUTA POLIZIA URBANA

TESTIMONI

LA COLLEGA ANNA LO NOCE CHE MI SEGUIVA ALLA GUIDA DI ALTRO BUS AZIENDALE

VALIDAZIONE DELLA DIREZIONE

N° SINIS 196
108 AF 12

DESCRIZIONE DELL'INCIDENTE

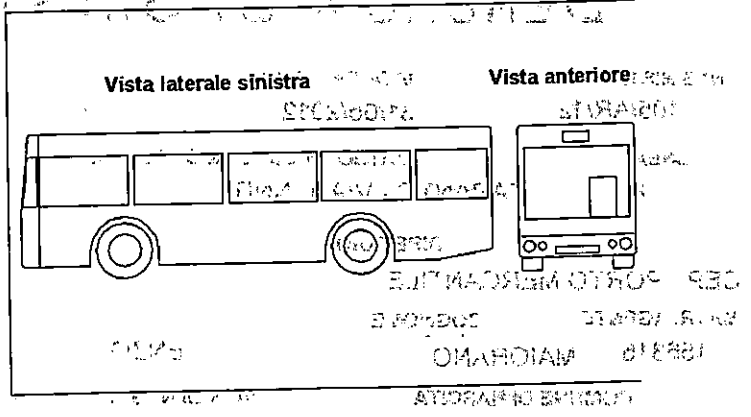
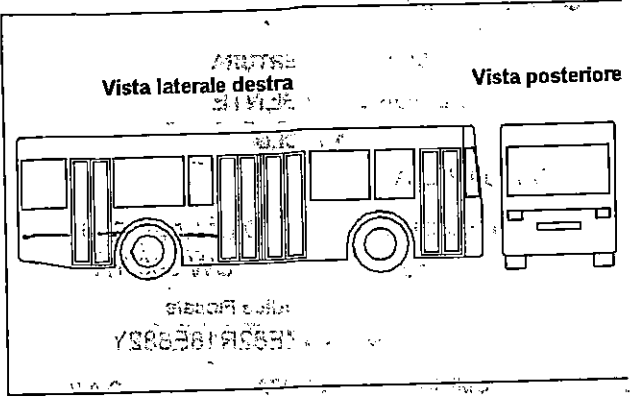

DESCRIZIONE DEI DANNI RIPORTATI DALL'AUTOBUS
STRISCIATA SUL LATO DESTRO DOPO LA PORTA CENTRALE

DESCRIZIONE DEI DANNI RIPORTATI DALLA CONTROPARTE
FIANCATA LATO SINISTRO (DALLA PORTIERA AL PARAURTI ANTERIORE)

DESCRIZIONE DELL'INCIDENTE
ALLE ORE 11.15 CIRCA DEL 31/05/2012, COME DA PERCORSO DELLA LINEA 8, PERCORREVO VIA JAPIGIA CON DIREZIONE "PORTO MERCANTILE".
ARRIVATO ALL'INCROCIO CON VIA MINNITI MI ACCINGEVO AD EFFETTUARE LA SVOLTA A DESTRA.
COME SEMPRE POICHE' SUL LATO SINISTRO DI VIA MINNITI E' CONSUETUDINE TROVARE AUTOVETTURE IN 'SOSTA' IN DOPPIA FILA, PER FACILITARMI LA SVOLTA MI STRINGEVO UN PO' DI PIU' VERSO DESTRA.
NELL'ESECUZIONE DELLA MANOVRA DI SVOLTA NON MI ASPETTAVO DI TROVARE LA SUDETTA MACCHINA FERMA IN DIVIETO DI SOSTA SUL LATO DESTRO (DOPO I CASSONETTI) PROPRIO IN CORRISPONDENZA DELLA CORSIA RISERVATA AI BUS E, MIO MALGRADO, CON LA FIANCATA LATO DESTRO DEL BUS STRISCIAVO LA FIANCATA SINISTRA DELL'AUTOVETTURA TOYOTA AYGO DI COLORE BLU.
PRECISO CHE A BORDO DELL'AUTOVETTURA FERMA C'ERANO DUE RAGAZZI RIMASTI ILLESI.
SI DECIDEVA DI FAR INTERVENIRE SUL POSTO I VIGILI URBANI PER I RILIEVI DEL CASO.
ANCHE A BORDO DEL BUS NESSUN FERITO.

SINISTRI DENUNZIATI DA TERZI SENZA INDIVIDUAZIONE DELL'AGENTE RESPONSABILE
 PROVVEDIMENTO PRESIDENTE APERTURA SINISTRO SI NO

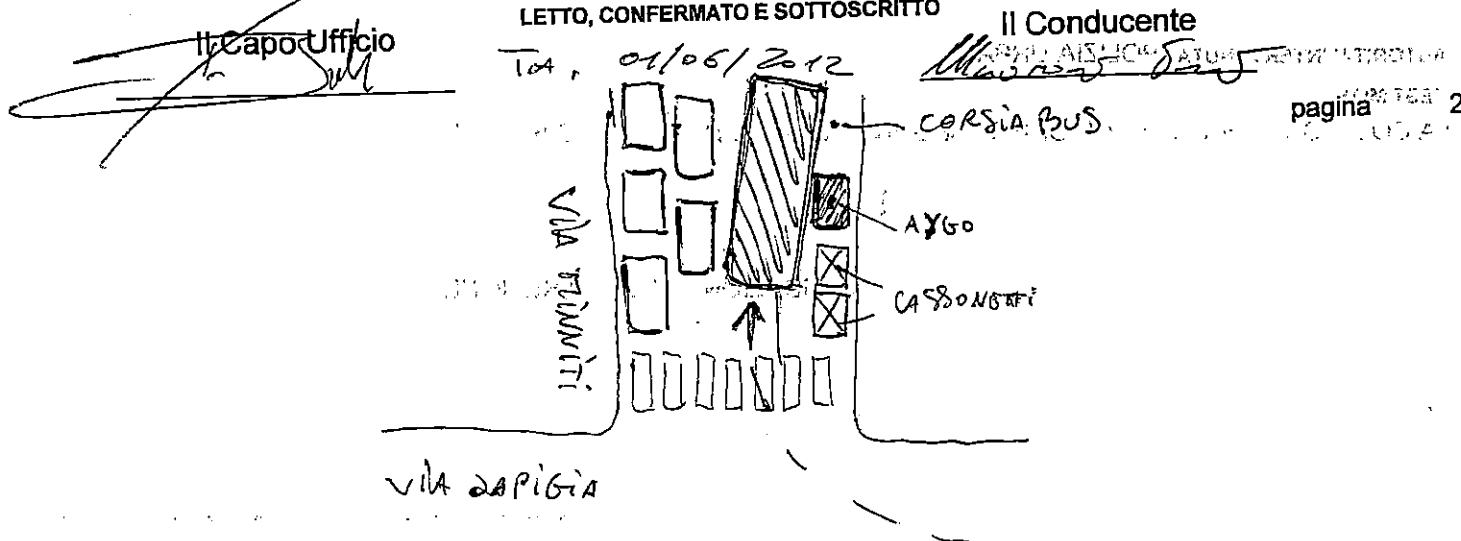

per. ind. Ernesto Sion INFORTUNISTICA STRADALE Via Emilia, 115 74100 - Taranto (Ta) P.IVA: 01739870739 Tel.: TEL -FAX 0997366544 Posiz.Ruolo N.:3812			Nota Spese ed Onorario per la Spett.le		Codice	Ns. Riferimento		
			AMAT		001	1566,00/12		
			Assicurato		Controparte		Impresa Controparte	
			AMAT N.597		BOCCUNI NICOLETTA		007 - MILANO	
Esercizio	Sinistro N.		Codice Agenzia		Data Sinistro			
2012	105/AR/12				31/05/2012			
Codice Perito	Cod. Liquidatore	Cod. Ispett.	Numero Polizza	Ramo	Tipo Sx.			
				/	RCA RISC. ASS.			
Data Incarico	Data effett. Perizia	Località	Presso	Carr. Fascia	Foto	Data Restituzione		
07/06/2012	07/06/2012	TARANTO	ASS	A1	11	11/07/2012		

ONORARI	
Perizia	30,00
Riscontro	
Interlocutoria	
Accertamento	
Negativa	
Suppl ARD	
Sup. Concordato	
Sup. Liquidazione	
Totale onorario	30,00

SPESE	IMPONIBILI	NON IMPON.
Km. -		
Foto 11 -		
Postali/Telefon.		
Visura		
Raccomandate		
Varie		
Totale spese		

TOTALI	
Imponibile	30,00
Cassa 4,00 %	1,20
I.V.A. 21 %	6,55
Totale	37,75
Non Imponib.	
Totale	37,75
Rit. Acc. 20 %	6,00
Totale	31,75

Note:

Taranto, li' 11/07/2012

Importo PERIZIA IVA compresa:815,37

Data..... Visto del Liquidatore.....

Genius Professional - by AutoSoft 0771/681436 r.a.

Prot. 20777/UP

27 NOV. 2012

All'Agente
MAIORANO Enzo

e p.c. Al Capo Unità AA.GG. e P.R.
Dott.ssa Tiziana Tursi
S E D E



OGGETTO: Sinistro n° 105/AR/12 del 31/05/2012. Polizza Kasco "Società Italiana Assicurazioni"

Si comunica che con le competenze del mese di novembre 2012 sarà effettuata a suo carico la trattenuta di € 50,00, fino a concorrenza della somma di € 100,00.

Detta somma è dovuta a titolo di franchigia per il sinistro n° 105 del 31/05/2012, per il quale è pervenuto recentemente in data 30/10/2012 l'assegno della Compagnia Italiana Assicurazioni, secondo quanto previsto dalla polizza Kasko cui la S.V. ha aderito in data 04/08/2011.

Distinti saluti.

IL DIRETTORE GENERALE
(Ing. Giovanni MATICCHIA)

Taranto, li 19/11/2012

Al Responsabile Area Personale
D.ssa Maria Fabiola Menenti
SEDE

E p.c. Al Direttore Amministrativo
Dott. Pietro Carallo
SEDE

Prot. N. 2012
Del 20 NOV. 2012
P PRESIDENTE
DG DIRETTORE GENERALE
DA DIRETTORE AMMINISTRATIVO
DT DIRETTORE TECNICO
DE ESERCIZIO MOVIMENTO
EAG AFFARI GEN./P.R./SINISTRI
EA ACQUISTI / CONTRATTI
EC CONTABILITA' / BILANCIO
ED INFORMATICA
EP PERSONALE / RETRIBUZIONI
ET TECNICO
EPT PRODOTTI TRAFFICO
EPR RAGIONERIA / ECONOMATO
ESU STAFF QUALITÀ

Oggetto: **Sinistro passivo numero 105/AR/12 del 31/05/2012**

Si invia il fascicolo relativo al sinistro passivo indicato in oggetto occorso al dipendente Maiorano Enzo (Matricola 156315); ai fini del recupero, con le competenze dei prossimi mesi della somma di € 100,00.

La Compagnia Italiana Assicurazioni, cui aderisce il dipendente, per il sinistro in questione ha risarcito all'Azienda il danno al netto della franchigia di € 100,00.

Si prega di informare la scrivente al termine della procedura di recupero.

Distinti saluti.

Il Capo Unità AA.GG. - P.R. - Sinistri
(Dottorssa Tiziana Tursi)

Tiziana Tursi

Allegati: copia della notifica dell'importo del danno al dipendente (ns. prot.15894 del 11/09/2012), copia della notifica dell'assegno di € 510,00 (ns. prot.18974 del 30/10/2012).



BANCA REALE

Giuseppe Vittorio Garavito, ICH • 100241 Torino
Ministero Verde 803.808

105/12112

Banca Reale SpA • Società appartenente al Gruppo Reale Mutua • Capitale Sociale € 30.000.000 int. vers. • Partita IVA/C.F./N° d'iscrizione del Registro delle Imprese di Torino 07760860010 • Albo Banche 5426 • Codice ABI 3135
Aderente al Fondo Interbancario di Tutela dei Depositi e al Fondo Nazionale di Garanzia • Società soggetta ad attività di direzione e coordinamento della Società Reale Mutua di Assicurazioni

TORINO, 17.10.2012

- PROL N **18974**
30 OTT. 2012
- Dir. PRESIDENTE
 - Dir. DIRETTORE GENERALE
 - Dir. DIRETTORE AMMINISTRATIVO
 - Dir. DIRETTORE TECNICO
 - Dir. ESERCIZIO MOVIMENTO
 - Dir. AFFARI GEN. P.R. SINISTRI
 - Dir. ACQUISTI / CONTRATTI
 - Dir. CONTABILITA' / BILANCIO
 - Dir. INFORMATICA
 - Dir. PERSONALE / RETRIBUZIONI
 - Dir. TECNICO
 - Dir. PRODOTTI TRAFFICO
 - Dir. RAGIONERIA / ECONOMATO
 - Dir. STAFF CAPELLA

Spett.le
AMAT SPA
V. C. BATTISTI 657
74121 TARANTO (TA)
IT
000555736

91

Riferimento:
Società ITALIANA ASSICURAZIONI
Ufficio BARI /
V. CALEFATI 78
70121 BARI (BA)
Tel. 0800998011 Fax. 0800800998039
Liquidatore: ROSSINI SERAFINA

Oggetto:
R.C.G. Sinistro n. 2012/110067/00
Avvenuto in VIA MINNITI il 31/05/2012
Agenzia di BARI "CIRILLO" Polizza
Parti coinvolte: FIT-CISL TARANTO / AMAT SPA
Note: BUS AZ. N. 597 TG. DW983TR AL NETTO DELLA FRANCHIGIA CONTRATTUALE di E. 100,00 COND. MAIORANO ENZO

Allo scopo di definire il sinistro in oggetto, in nome e per conto della ITALIANA ASSICURAZIONI
trasmettiamo assegno bancario non trasferibile n. 0801631744.04
dell'importo di Euro CINQUECENTODIECI/00*

La società ordinante terrà a Vs. disposizione non oltre 60 giorni dalla data della presente e comunque salvo revoca la
somma sopra indicata che potrete incassare presso il Vostro istituto di credito dopo aver firmato l'assegno per traenza
(sul fronte) e per girata (sul retro).

Ci è gradita l'occasione per porgere i ns. migliori saluti.

Banca Reale S.p.A.

[Signature]

03138-01199.9

BANCA REALE

Via Corte D'Appello, 11 - 10122 Torino - Numero verde: 803.808

TORINO

17.10.2012

euro *510,00*
VALIDO 60 GIORNI DALLA DATA DI EMISSIONE



A vista pagate per questo Assegno Bancario non trasferibile all'ordine nostro
euro CINQUECENTODIECI/00*
n. 0801631744.04

AMAT SPA
00146330733
V. C. BATTISTI 657
74121 TARANTO (TA)

Firma per traenza

N. Assegno

Barica

CAB



Prot. 1589h /UAG

Taranto, li 11 SET. 2012

Egr. Sig.

MAIORANO ENZO
VIALE VIRGILIO 14
74020 MARUGGIO

RACCOMANDATA A.R.

Oggetto: Sinistro n° 105/AR/12 del 31/05/2012

Il giorno 31/05/2012, il bus n° 597 da Lei condotto, impegnato sulla linea 8, è stato coinvolto in un incidente stradale ed ha riportato danni per l'importo complessivo di EURO 813,86, incluso il controvalore del fermo tecnico, come risulta dalla relativa perizia in allegato alla presente.

A completamento dell'istruttoria è emersa una Sua responsabilità nella dinamica del sinistro stesso.

Pertanto, in applicazione dell'art. 38 del Regolamento All. "A" al R.D. n°148/1931 e della L.R.n° 18 del 31 Ottobre 2002 e successive modificazioni ed integrazioni, visto anche l'ordine di servizio n° 30/1991, questa Azienda intende procedere al recupero del danno.

Ai sensi della deliberazione del Consiglio di Amministrazione n° 189 del 09/11/1999, l'importo da risarcire è di EURO 610,00, pari all'importo complessivo dei danni periziati, abbattuto del 25%.

Nel caso Lei avesse provveduto a contrarre polizza assicurativa per la copertura dei danni in questione, è necessario che ci faccia pervenire, nel termine di giorni 3 a far data dalla presente, copia della denuncia inoltrata alla Sua Compagnia.

In mancanza, si procederà ad addebito sul ruolo paga del prossimo mese.
Distinti saluti

IL DIRETTORE GENERALE
(Ing. Giovanni Manticecchia)

Avviso di ricevimento

BARI CMP
Poste

Raccomandata Pacco

Assicurata Euro _____

26 05 12
14 22 80 20 242 0
Numero

Data di spedizione _____ Dall'ufficio postale di _____

Destinatario MAIORANO ENZO

Via LE VIRGILIO, 14

C.A.P. 76020 Località MARUGGIO (TA)

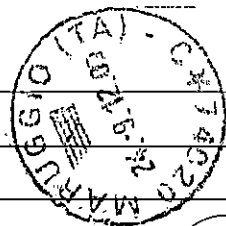

[Signature]

74.

e

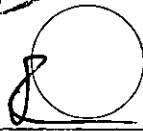

Firma per esteso del ricevente
(Nome e Cognome)

Data

Firma dell'incaricato alla distribuzione

Bollo dell'ufficio
di distribuzione

Consegna effettuata ai sensi dell'art. 20 D.M. 01.10.08:

- Inviati multipli a un unico destinatario
 Sottoscrizione rifiutata

Posteitaliane



Avviso di ricevimento

EP2159/EP2160 - Mod. 23 VP - MOD. 01304A - SL [3] Ed. 08/11

105/AR/12 (x)

Da restituire a



A.M.A.P. S.p.A.
AZIENDA PER LA MOBILITA'
NELL'AREA DI TARANTO
Via C. Battisti, 657
74100 TARANTO

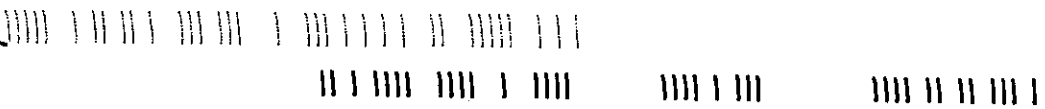

FIT/CISL-UIL TRASPORTI-FAISA/CISAL-UGL TRASPORTI

Segreterie Aziendali A.M.A.T S.P.A.

Taranto, 01/10/2012

Spett.le
 AMAT spa
 C.se. Att.ne Direttore Generale
 Giovanni Matichecchia

Oggetto: trasmissione sinistri.

Con la presente si informa che si sono trasmesse le sottoelencate denunce di sinistro.

CONDUCENTE			N.BUS	SINISTRO			DATA SINISTRO	COMPAGNIA ASSICURATRICE	TOTALE DANNI AL NETTO 25%
1	Chiarofonte	Francesco	590	133	AR	12	29/06/2012	ITALIANA ASSIC.	€ 433,00
2	Durelli	Emanuele	610	95	AR	12	14/05/2012	ITALIANA ASSIC.	€ 244,00
3	De Vita	Angelo	562	147	AR	12	28/07/2012	ITALIANA ASSIC.	€ 559,00
4	Maiorano	Enzo	597	105	AR	12	31/05/2012	ITALIANA ASSIC.	€ 610,00
5	Barbieri	Luca	586	127	AR	12	30/06/2012	ITALIANA ASSIC.	€ 238,00
6								ITALIANA ASSIC.	

Distinti saluti.

FIT/CISL

Giovanni Giorgino

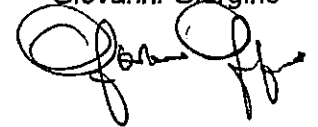

17062
 Prot. N. 01 OTT. 2012
 Del PRESIDENTE
 P. DIRETTORE GENERALE
 DG. DIRETTORE GENERALE
 DA. DIRETTORE AMMINISTRATIVO
 DI. DIRETTORE TECNICO
 LE. ESERCIZIO MOVIMENTO
 UAG. AFFARI GEN. PR. SINISTRI
 UA. ACQUISTI / CONTRATTI
 UC. CONTABILITA' / BILANCIO
 UN. INFORMAZIONE
 UP. PERSONALE / RETRIBUZIONI
 UT. TECNICO
 UPT. PROGETTI TRAFICO
 ULRG. RAGIONERIA / ECONOMATO
 STO. STAFF QUALITA'



Taranto, li 04/02/2013

Prot. n.: _____ UAG

Egr. Sig.
Angiulli Ettore
Coordinatore di Ufficio
UFFICIO RAGIONERIA
SEDE

OGGETTO/ RECUPERO FRANCHIGIE SINISTRI:

- 1) N. SIN. 919806624 DEL 27/06/2012 (NS. RIF. 124/AR/12) Importo € 1.400,00
- 2) N. SIN. 919855751 DEL 30/10/2012 (NS. RIF. 203/AR/12) Importo € 1.200,00
- 3) N. SIN. 919794655 DEL 14/05/2012 (NS. RIF. 095/AR/12) Importo € 100,00
- 4) N. SIN. 919806627 DEL 27/06/2012 (NS. RIF. 128/AR/12) Importo € 600,00
- 5) N. SIN. 950374079 DEL 05/05/2012 (NS. RIF. 089/AR/12) Importo € 350,00
- 6) N. SIN. 950376999 DEL 25/05/2012 (NS. RIF. 102/AR/12) Importo € 750,00
- 7) N. SIN. 950377474 DEL 31/05/2012 (NS. RIF. 105/AR/12) Importo € 2.000,00
- 8) N. SIN. 950379985 DEL 05/06/2012 (NS. RIF. 108/AR/12) Importo € 1.200,00
- 9) N. SIN. 950382379 DEL 12/06/2012 (NS. RIF. 112/AR/12) Importo € 850,00

Totale € 8.450,00

Si invita codesto Spett.le Ufficio a provvedere alla liquidazione delle franchigie di cui all'oggetto richieste dalla Compagnia ALLIANZ Spa che gestisce l'attuale copertura assicurativa di Responsabilità Civile Veicoli a motore.

La somma complessiva di € 8.450,00 (euro ottomilaquattrocentocinquanta/00) dovrà essere versata a mezzo bonifico bancario.

Di seguito vengono indicate le coordinate bancarie:

Codice IBAN: IT 83 B 035 8901 6000 1057 0004 543
Beneficiario: Allianz S.p.a.

Si resta in attesa dell'avvenuta notizia e copia del mandato predisposto.

Distinti saluti.

Il Capo Unità
AA.GG. - P.R. - Sinistri
D.ssa Tiziana Tursi

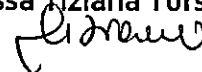

Allegati: nota Allianz prot. 1294 del 21/01/2013;
nota Allianz prot. 1026 del 16/01/2013.

Prot. N. 2264
Del 05 FEB. 2013

P	PRESIDENTE	<input type="checkbox"/>
DG	DIRETTORE GENERALE	<input type="checkbox"/>
DA	DIRETTORE AMMINISTRATIVO	<input type="checkbox"/>
DT	DIRETTORE TECNICO	<input type="checkbox"/>
UE	ESERCIZIO MOVIMENTO	<input type="checkbox"/>
UAG	AFFARI GEN./P.R./SINISTRI	<input type="checkbox"/>
UA	ACQUISTI / CONTRATTI	<input type="checkbox"/>
UC	CONTABILITÀ / BILANCIO	<input type="checkbox"/>
UI	INFORMATICA	<input type="checkbox"/>
UP	PERSONALE / RETRIBUZIONI	<input type="checkbox"/>
UT	TECNICO	<input type="checkbox"/>
UPT	PRODOTTI TRAFFICO	<input type="checkbox"/>
URG	RAGIONERIA / ECONOMATO	<input type="checkbox"/>
STU	STAFF QUALITÀ	<input type="checkbox"/>
		<input type="checkbox"/>

Oggetto: SINISTRO DEL 31/05/2012 A POL. RCV N. 0000059497052/0000120 - AMAT SPA (DW983TR) / BOCCUNI (DC872BV) - NS. RIF. 105/AR/12

Mittente: Sinistri <sinistriamat@amat.ta.it>

Data: 06/06/2012 18.57

A: CLD DI TARANTO ALLIANZ SPA <mailcld123@allianz.it>

CC: Domenico RAELE <domenico.raele@allianz.it>

Come da accordi intercorsi, si trasmette la denuncia di sinistro indicato in oggetto.

Distinti saluti.

UFFICIO SINISTRI AMAT SPA

Via Cesare Battisti n.657

74121 - Taranto

Tel./Fax 099/7356261

e-mail: sinistriamat@amat.ta.it

— Allegati: —

105AR12.PDF

104 KB